



Dossier de Comunicación 2011



Unión Europea
Fondo Europeo Agrícola
de Desarrollo Rural



JUNTA DE ANDALUCÍA
CONSEJERÍA DE AGRICULTURA Y PESCA

1. Introducción al departamento de comunicación en 2011.

El gabinete de comunicación de ADAD ha continuado trabajando en 2011 para hacer visible la labor del Grupo y su compromiso con el desarrollo sostenible, el emprendimiento, el empleo o la igualdad de oportunidades, además de promocionar la comarca como el importante activo informativo que es. Persiguiendo estos objetivos, hemos trabajado para continuar manteniendo la presencia de ADAD en los medios, a través del envío de notas de prensa, una continua actualización de la web, la elaboración y distribución de otros recursos informativos (entrevistas, reportajes, etc.), la organización de convocatorias de prensa o la permanente atención y acompañamiento a los comunicadores que se han interesado por nuestras iniciativas o por otros recursos comarcales.

En cuanto a herramientas de comunicación, la novedad de 2011 ha sido la creación de los perfiles del Grupo en las principales redes sociales, Facebook y Twitter, y a pesar de las cautelas iniciales y del sobreesfuerzo que hay que realizar para mantenerlos actualizados con información relevante, creemos que abrir estos canales de comunicación ha sido una decisión muy acertada, entre otras muchas, por las siguientes razones:

- Porque es una herramienta de comunicación de ida y vuelta, que favorece la interacción, la respuesta.
- Porque mejora la visibilidad de nuestro trabajo y de la comarca en general.
- Porque favorece la comunicación experimental y abre una ventana al mundo desde la que observar lo que pasa en el Aljarafe-Doñana.
- Porque supone una apuesta por la transparencia.
- Porque es más rentable y sostenible.
- Porque crea comunidad, genera identidad.
- Etc.

Por último, creemos que desde el departamento hemos conseguido continuar posicionando nuestro Grupo de Desarrollo Rural como una fuente informativa fiable y eficaz de la comarca, especialmente en materias como el desarrollo rural, la agenda de género, el turismo ornitológico o el medioambiente.

2. Recursos informativos y su repercusión en los medios.

En 2011 se elaboraron más notas de prensa que en el ejercicio anterior (81 notas en 2011/75 en 2010), aunque en cuanto a su distribución, cada vez procuramos ser más selectivos con las que se envían a los medios (solo 63), para evitar cierta saturación informativa. No obstante, sí consideramos importante mantener continuamente informados a los propios miembros de la entidad y los agentes sociales y económicos

que forman parte de nuestra comunidad, de ahí que muchas noticias sean consideradas de producción interna, es decir, para alimentar la web de ADAD y para informar a estos agentes y socios. Seguimos creyendo que la comunicación es una herramienta fundamental para fomentar la participación y lograr una gestión LEADER o de gobernanza pública, de ahí el envío continuado de recursos informativos propios y de otras entidades (noticias o no) que se realiza desde esta área a los remitentes anteriormente mencionados.

Volviendo a la web (www.adad.es), en cuya actualización de contenidos continuamos trabajando, también en 2011 alimentamos este espacio informativo con otras noticias externas, normalmente de gabinetes de comunicación de instituciones que trabajan en el desarrollo rural, los propios Ayuntamientos, los miembros de ADAD y las entidades que solicitan nuestra colaboración para la difusión de sus noticias o convocatorias. Aunque cada vez más este tipo de informaciones se distribuyen a través de los perfiles sociales de la entidad.

En cifras, todo el trabajo de información propio remitido a los medios de comunicación ha tenido como resultado (que tengamos controlado, debido a la imposibilidad de hacer el seguimiento de prensa a todos los medios a los que enviamos comunicados): 44 apariciones en prensa escrita, aproximadamente 350 apariciones en prensa digital, 8 intervenciones radiofónicas (Radio Guadalquivir, Onda Local Andalucía, Radio Sanlúcar, Radio Punto Cáceres) , 12 en televisión y la distribución de nuestras noticias por distintas agencias (Europa Press, Ameco Press, Era Rural o Efe Verde).

Además de la presencia de algunas televisiones locales o de la propia televisión autonómica en inauguraciones o actos organizados sobre determinados proyectos (Encuentro Comarcal de Mayores, presentación Libro Historia de Pilas, etc.), merece la pena mencionar los reportajes audiovisuales que hemos gestionado este año desde el departamento de comunicación (la mayoría de ellos recogidos en el Canal You Tube de ADAD) sobre los siguientes temas:

- Reportaje sobre el proyecto Paintball Aljarafe (promotor LiderA) en Europa Abierta. Canal Sur TV.
- Reportaje sobre Clínica Veterinaria Roncal (promotor LiderA) en Europa Abierta. Canal Sur TV.
- Reportaje sobre la agricultura Virginia Ruiz (promotora LiderA) en Europa Abierta. Canal Sur TV.
- Reportaje sobre ruta por el Guadiamar en Programa Espacio Protegido. Canal Sur TV.
- Reportaje en el programa Sevilla Directo (Giralda TV) de granja agropecuaria de la familia Calero Mora en Aznalcázar (promotor LiderA).
- Reportaje sobre avistamiento de aves en la comarca en programa Espacio Protegido. Canal Sur TV.
- Reportaje de EFEAGRO sobre la empresaria de artesanía del bordado de mantones Ángeles Espinar de Villamanrique de la Condesa.
- Reportaje sobre avistamiento de aves en la comarca en programa Sevilla Directo (Giralda TV).
- Etc.



Asimismo, en 2011 dos comparecencias de nuestro gerente, Alfredo Florencio, se han retransmitido en directo vía streaming. La primera, en enero, con motivo de la asistencia y presentación del proyecto “Ornitología y Desarrollo Sostenible” en FITUR 2011, dentro del stand de la Red Rural Nacional, conferencia abierta a la red gracias al departamento de comunicación de la Red Española de Desarrollo Rural. La segunda experiencia tuvo lugar durante

la presentación del Plan de Actuación Global del Aljarafe-Doñana en las jornadas “Objetivo Innovar”, organizadas por el Ayuntamiento de Bormujos y gestionadas por la empresa de comunicación CH Comunicación.

Como viene siendo habitual, en 2011 continuamos colaborando con las entidades y organizaciones que solicitan información sobre proyectos del Grupo o de la propia comarca. Así se hizo a principios de año con el Ministerio de Medio Ambiente, Medio Rural y Marino (MARM), que presentó en FITUR el Libro -Catálogo “El reto de un cambio en el modelo turístico”, editado por la Red Rural Nacional (MARM), y con proyectos como “Ornitología y Desarrollo Sostenible”.



Por otro lado, a instancias de este departamento, nuestra sede acogió el 17 de noviembre la jornada organizada por ADAD “Comunicación: Rentabilización de Internet y Redes Sociales”, una iniciativa formativa orientada a optimizar y mejorar la comunicación de los Grupos de Desarrollo y las administraciones locales y organizaciones del medio rural.

3. Plan de comunicación LiderA.

El proceso de comunicación inicial del Programa LiderA en la comarca comenzó a estructurarse en 2010 en torno a un expediente o proyecto propio elaborado por esta área de trabajo y presentado al programa de desarrollo de ADAD, en el marco lógico de la línea estratégica transversal de Comunicación que contemplaba la Nueva Estrategia Rural para el Aljarafe-Doñana (nuestro Plan Estratégico 2009-2015).

Este plan de comunicación específico se planteaba por la necesidad de dar la mayor difusión y cobertura informativa a la gestión del LiderA, de forma que la información sobre la convocatoria de subvenciones llegara al mayor número posible de personas y potenciales beneficiarios de las ayudas. En este trabajo hemos continuado durante el año pasado, aglutinando nuevamente la colaboración de los responsables de prensa y/o Agentes de Desarrollo Local (en los casos en que no hubiera departamento de comunicación) de los Ayuntamientos, así como de numerosos medios de comunicación locales.



Con la colaboración institucional y de los medios locales, conseguimos en 2010 dar una gran cobertura en prensa, radio y televisión a los actos de presentación del programa en cada municipio y en general a la información del programa en sí. En 2011, por el contrario, una vez realizada la difusión inicial del mismo, nos hemos centrado en informar más sobre su gestión, los proyectos aprobados, las iniciativas más interesantes, balances, las firmas de contratos, etc...

Desde este departamento se han redactado distintos reportajes sobre iniciativas LiderA y otros proyectos de ADAD para la revista de la Red Andaluza de Desarrollo Rural (ARA), sobre turismo en la comarca para la REDR, y se han elaborado varias buenas prácticas, alguna publicada en

la web de Fondos Europeas de Andalucía (del proyecto Empresarias EN_RED) o enviadas a la Comisión Europea, una de ellas (la del proyecto Liderazgo y Empoderamiento de Mujeres de Otras Nacionalidades), seleccionada como proyecto piloto.

Otro capítulo merece el asesoramiento que ya desde 2010 se viene haciendo a los promotores que se acogen a las ayudas LiderA para que contemplen las normas de comunicación que impone el Programa (a través de vallas, placas, en el material promocional, en las webs, etc.). Para facilitar esta compleja tarea, se redactó una Guía Práctica (disponible en la web de ADAD) y también se habilitó en el espacio web donde los distintos modelos, los logos obligatorios, el diseño de placa, fotografías, etc.



Asimismo, desde el departamento diseñamos y facilitamos a cada promotor el modelo de placa y repasamos la colocación de los logos en todos los materiales promocionales (como el del folleto de la izquierda).



4. Material promocional, didáctico, fotográfico y revistas de ADAD.

Como en años anteriores, desde este departamento se dirige y elabora, en la mayoría de casos en coordinación con las distintas áreas de trabajo de ADAD, el material promocional, didáctico o de difusión ligado de los distintos proyectos y programas que se ejecutan en la organización.



Así, en 2011 se realizaron folletos y cartelería para diversos proyectos de cooperación (como BirdAndalucía), Medioambiente (folleto presentación del departamento, etc.).

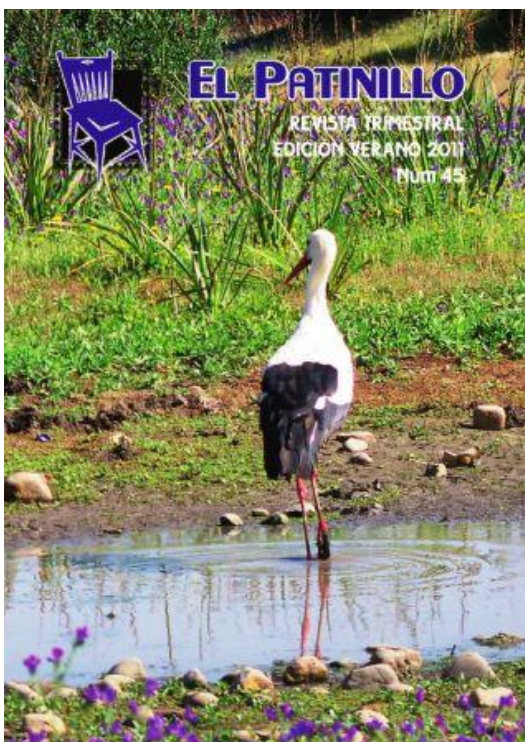

También se ha elaborado y publicado una revista (en formato papel y digital), se han redactado distintos proyectos, informes, memorias, dossiers informativos, dossiers de prensa de los distintos proyectos, informes de evaluación de la información y publicidad para la Unión Europea, etc.

FOTO IZQUIERDA: "Dos gusanos más y me largo" de la alumna del IES de Salteras Paula Peces Alonso, ganadora del concurso fotográfico "Endoñánate", ilustró la portada de la edición estival en 2011 de la revista de la Asociación de Ayuda al Drogodependiente Alborada de Pilas. La imagen refleja "una mirada joven y con ojo fotográfico de Doñana", en palabras del portavoz del jurado del concurso, Ricardo Gamaza, periodista especializado en medioambiente.

Desde el gabinete de comunicación también se han realizado presentaciones sobre ADAD, realizado traducciones, apoyado la logística de la participación de la entidad en ferias y eventos, y en general cuidado la imagen de la entidad. Asimismo, la responsable de este departamento es la encargada de la lectura diaria de los boletines oficiales (Boletín Oficial del Estado, BOJA y Boletín de la Provincia) y de la búsqueda de programas y proyectos (páginas de la Unión Europea, de los Ministerios, etc.) que puedan interesar a la entidad.

Otro de los recursos que ponemos a la disposición de los medios y compañeros es el material fotográfico. Así, desde el departamento de comunicación se ha dado cobertura gráfica a todos los eventos organizados desde ADAD y ampliado el centro de documentación fotográfica sobre las actividades de la Asociación y los pueblos de la comarca, un archivo que cuenta ya con miles de imágenes. Para facilitar el uso de estas fotografías en 2010 se crearon las galerías de imágenes de ADAD en Flickr y Picasa, que este año nos han dado la posibilidad de poder continuar compartiendo en tiempo real las fotografías de diversos eventos y actos.

5. Dossier de prensa.

Mejores prácticas Proyecto AMEDALYD (destacado en la web de Fondos Europeos)

Reportaje del proyecto “Creación de campo de paintball” (Salteras) en la revista Huella Rural (editada por la Dirección General de Fondos Europeos de la Junta de Andalucía). Diciembre

Reportaje del proyecto “Jornada sobre Redes Sociales” (Huévar) en la revista Huella Rural (editada por la Dirección General de Fondos Europeos de la Junta de Andalucía). Diciembre

Reportaje audiovisual EFEAGRO empresaria artesanía del bordado de mantones Ángeles Espinar. Villamanrique de la Condesa.

DICIEMBRE

23/diciembre: ADAD muestra a los alumnos del taller de empleo de Olivares iniciativas turísticas de la comarca

- ARA
- Web Ayto. Olivares

20/diciembre: El Consejo Territorial de ADAD cierra el primer periodo LiderA destacando su incidencia en el tejido empresarial y social comarcal

- Elperiodicodelaljarafe.com
- Periódico del Aljarafe

15/diciembre: Aguilera subraya que la gestión de ADAD ha producido un efecto multiplicador de los fondos LiderA

- Europa Agraria

13/diciembre: La Directora General de Desarrollo Sostenible del Medio Rural visita el jueves varios proyectos apoyados por ADAD

- Noticias del Aljarafe
- Revista Soy Mujer
- ARA
- La Guía de Pilas

9/diciembre: El consejero de Medio Ambiente reconoce el esfuerzo de ADAD en la protección y conservación de Doñana Sólo web y ADAD

- TV local de Aznalcázar

NOVIEMBRE

30/noviembre: II Feria Outlet de Pilas: una iniciativa para activar la economía local y generar negocio sostenible Sólo web y ADAD

25/noviembre: Una emotiva gala levanta el telón del Centro Cultural “María Moliner” en Castilleja del Campo

23/noviembre: Mañana se inaugura en Castilleja del Campo el Centro Cultural “María Moliner”

- Noticias del Aljarafe
- Elperiodicodelaljarafe.com
- El Periódico del Ajarafe

OCTUBRE

31/octubre: ¿Quieres mejorar la incidencia de la comunicación en tu organización? Sólo web y ADAD

27/octubre: Agricultura y Pesca llevará a Europa el proyecto de ADAD “Arquitectas para una ruralidad intercultural” como buena práctica de desarrollo rural. **Sólo web y ADAD**

17/octubre: Comienza un nuevo programa de sensibilización ambiental con los escolares del Aljarafe-Doñana

- Noticias del Aljarafe
- Elperiodicodelaljarafe.com
- Sevilla Press
- Diario Digital Agrario

17/octubre: El gerente de ADAD alenta a lo empresarios pileños a presentar proyectos al Programa LiderA **Sólo web y ADAD**

14/octubre: FOTO_NOTICIA: Aljarafe-Doñana estrena Presidente y renueva su Junta Directiva.

- La Guía de Pilas
- Web Agrupación Local Pilas
- Web Ayto. Pilas
- Diario Digital Agrario
- Noticias del Aljarafe
- Elperiodicodelaljarafe.com
- Blog Villa de Pilas
- Web La Puebla del Río

14/octubre: El Consejo Territorial de ADAD aprueba 14 nuevos proyectos LiderA que generarán casi 4.000.000€ de inversión en la comarca

- Noticias del Aljarafe
- Diario Digital Agrario
- BLOG Huévar a Debate
- Agroterra
- Revista Digital Soy Mujer
- Sevilla Press
- Diario Digital Agrario
- www.abastodenoticias.com
- infocampo.com
- agroterra.com
- Asajasev.com
- Canal 4 Aljarafe

13/octubre: El Complejo Turístico Lantana, más accesible y moderno gracias a los fondos LiderA

- La Guía de Pilas
- Elperiodicodelaljarafe.com
- Noticias del Aljarafe
- Sevilla Press
- El Periódico del Aljarafe

11/octubre:FOTO_NOTICIA Una fiesta para reconocer a los mayores

- Diario de Sevilla 12-octubre

10/octubre: NPREVIA Castilleja del Campo acoge mañana, con el patrocinio de ADAD, el V Encuentro Comarcal de Asociaciones de Mayores

- Noticias del Aljarafe
- Sevilla y su provinciaTV
- El Correo de Andalucía 11-octubre (LiderA)
- Artículo en web Ayto. Carrión (mención)
- Noticia en los informativos de CANAL SUR. Sección provincia
- El Periódico del Aljarafe

24/octubre: Las redes sociales favorecen la transparencia en la gestión local

6/octubre: Próxima cita con la comunicación 2.0. y las redes sociales los 22 y 23 de octubre en la comarca Aljarafe-Doñana

- Noticias del Aljarafe
- Sevilla Press
- Elperiodicodelaljarafe.com
- Diario de Sevilla (sección Vivir en Internet) 13-octubre
- Diario de Sevilla DIGITAL
- Blog AMEDALYD
- Gruporedes.com
- www.abastodenoticias.com
- vocesenfemenino.com
- El Correo de Andalucía- Cosas que hacer en la provincia en fin de semana 20-octubre
- www.asajasev.es
- agrotterra.com

SEPTIEMBRE

Reportaje del proyecto “Endoñánate” en la revista Tierra Sur (editada por la Asociación para el Desarrollo Rural de Andalucía -ARA-). Verano 2011-09-30. “Conocer Doñana, un juego de niños”

Noticia en Diario de Sevilla sobre IV Encuentro empresarias EN-RED 21 septiembre.

Noticia en El Periódico del Aljarafe sobre IV Encuentro empresarias EN-RED 21 septiembre.

22/septiembre: Albaida del Aljarafe se convierte el sábado en “Ciudad de la Juventud, el Deporte y la Integración”

- Entrevista HAMAR Radio Guadalquivir
- Noticias del Aljarafe
- www.solucarradio.com

Reportaje TV sobre Paintball Aljarafe (promotor LiderA) en Europa Abierta. Canal Sur TV. Emitido 13 y 18 de septiembre
<http://www.youtube.com/user/ComunicaADAD?feature=mhum>

Reportaje Diario de Sevilla. Sección “Aquí la Provincia”. Reportaje a ONG Hamar. 16 de septiembre de 2011.

Reportaje Diario de Sevilla. Sección “Aquí la Provincia”. Reportaje a Escuela de Arte Floral. 9 de septiembre de 2011.

Reportaje Diario de Sevilla. Sección “Aquí la Provincia”. Reportaje a Paintball Aljarafe. 2 de septiembre de 2011.

15 de septiembre/2011: Comienzan las obras del Centro de Interpretación Etnográfico del Camino del Rocío

- **Entrevista Radio** responsable Hermandad Villamanrique en Radio Guadalquivir
- Noticias del Aljarafe
- www.rocio.com
- Diario Digital Agrario
- Sevilla Press

13/septiembre: La calidad y el respeto ambiental se afianzan como factores estratégicos en la gestión de ADAD

- El Periódico del Aljarafe-DIGITAL
- Sevilla Press
- El Periódico del Aljarafe

7/septiembre: Los Grupos de Desarrollo Rural de Sevilla se reúnen para avanzar las líneas de trabajo del Plan Intervención Provincial de Turismo y Patrimonio

- Web GDR Corredor de la Plata
- Web GDR Campiña Alcores
- El Periódico del Aljarafe-DIGITAL
- Diario Digital Agrario
- Sevilla Press
- BirdCádiz
- Constantina Portal de tu ciudad

AGOSTO

26/agosto: El Delegado de Turismo, Comercio y Deporte en Sevilla se reúne con empresarios de la comarca para informarles de los Fondos de Apoyo a empresas turísticas y comerciales

5/agosto: Los Grupos de Desarrollo exhibirán en la Feria de Aves de Rutland (Reino Unido) el potencial turístico ornitológico del medio rural andaluz

- Portal Agrario BESANA
- Andaluciaecologica.com
- www.guadalnatura.com
- Web GDR Los Alcornocales
- Canalturismotelevision
- Abastodenoticias.com
- El Periódico del Aljarafe DIGITAL
- Sevillaysuprovinciaaldia

5/agosto: El lunes abre en Salteras Paintball Aljarafe, una nueva y joven iniciativa empresarial apoyada por ADAD con fondos LiderA

- Giralda Información
- Globedia.com
- Diario de Sevilla (Nuevo Campo de paintball en Salteras)
- Diario de Sevilla. Sección "En persona". Entrevista al promotor de Paintball Aljarafe

Diario de Sevilla. Sección "En persona". Entrevista a Juan José Minués. Centro Veterinario Guadamar

Reportaje Revista Huella Rural. Reportaje y entrevista a Campos Carnes Ecológicas. Consejería de Innovación, Ciencia y Economía. Edición Julio-septiembre 2011. También publican varias fotos de otros promotores de nuestra comarca.

JULIO

28/julio: Los promotores de proyectos LiderA aprobados en el último Consejo Territorial formalizan sus contratos de ayuda

- Diario Digital Agrario
- Sevilla Press
- El Periódico del Aljarafe-DIGITAL

20/julio: Constituido el Consejo General de Cooperación para la gestión del Plan de Intervención Provincial de Sevilla

- Web GDR Corredor de la Plata
- Web GDR Campiña Alcores
- Diario Digital Agrario
- Portal Sierra norte de Sevilla

- Entrevista Radio. 25 Julio: Alfredo es entrevistado en Radio Guadalquivir para hablar sobre el proyecto de cooperación FEDER

20/julio: La foto ganadora de "Endoñánate" ilustra la portada de la revista de verano de la Asociación Alborada.

Sólo web y ADAD y en revista de Alborada

Foto portada revista Alborada es foto ganadora Endoñánate y artículo en su interior

19/julio: El Consejo Territorial de ADAD ha asignado 400.000 euros de subvención LiderA a 14 nuevos proyectos

- Noticias del Aljarafe
- Diario Digital Agrario
- Agroterra
- Sevilla Press
- Web ARA
- El Periódico del Aljarafe-DIGITAL
- Medioruralactivo.es
- Revista Soy Mujer
- REDR

8/julio: Ya estamos en Facebook: únete a la comunidad virtual del GDR Aljarafe-Doñana en esta red social- SOLO ADAD y web

Reportaje Diario de Sevilla. Sección "Aquí la Provincia". Reportaje a Centro Veterinario Guadamar. 1 de julio de 2011.

JUNIO

30/junio: Finaliza la primera fase de "Género, Interculturalidad y Codesarrollo", que ha analizado las dimensiones de nuestra cultura y su carácter excluyente. Sólo web y ADAD

23/junio: "Endoñánate" echa el cierre en una jornada festiva en la que los escolares exhibieron sus conocimientos sobre el espacio natural

- Agroterra
- Sevilla Press
- Noticias del Aljarafe
- Diario Digital Agrario
- Web Ayto. Olivares
- Web Todo Aljarafe
- Mis Pueblos.es
- Huévar a Debate
- El Periódico del Aljarafe-Julio 2011
- Revista Salteras
- Agroterra

20/junio: ADAD clausura el miércoles en Salteras el proyecto de educación ambiental "Endoñánate"

- Sevilla y su provincia Televisión
- Web Ayto. Salteras

16/junio: Abierto el plazo de inscripción a unas jornadas formativas sobre "Género, Interculturalidad y Codesarrollo" que organiza ADAD

- Noticias del Aljarafe
- Ameco Press
- Blog Género y Cooperación
- Revista Soy Mujer
- Web ARA

15/junio: La sede de ADAD acoge de nuevo a los equipos técnicos de juventud, que continúan trabajando en la programación de futuras actividades **Sólo web y ADAD**

14/junio: ADAD apoya la modernización de la única empresa comarcal dedicada a la producción y comercialización de carne ecológica

- La Guía de Pilas
- Ecoticias.com
- www.directodelcampo.com
- El Periódico del Aljarafe DIGITAL
- www.infocarne.com
- Portal Agrario BESANA
- Sevilla Press
- Facebook Doñana
- Noticias del Aljarafe
- Web Mancomunidad Desarrollo

7/junio: La Asamblea General de ADAD da luz verde a la memoria económica y de gestión de 2010

- REDR

MAYO

Reportaje Revista Tierra Sur (ARA). Especial sobre género. Artículo sobre el proyecto “Mitos y trampas” elaborado por Comunicación ADAD

Reportaje TV sobre Clínica Roncal (promotores LiderA) en Europa Abierta. Canal Sur TV. Grabado el 26 de mayo
<http://www.youtube.com/user/ComunicaADAD?feature=mhum>

Reportaje TV sobre Virginia Ruiz (promotora LiderA) en Europa Abierta. Canal Sur TV. Grabado el 25 de mayo
<http://www.youtube.com/user/ComunicaADAD?feature=mhum>

Banner sobre ADAD y el PAG en el Periódico del Aljarafe (6/mayo)

Reportaje TV sobre ruta por el Guadamar en Programa Espacio Protegido. Canal Sur TV. Realizado el 15 de abril y emitido el 7 y 13 de mayo
<http://www.youtube.com/user/ComunicaADAD?feature=mhum>

Reportaje sobre Empresas Sostenibles e iniciativas en el marco del Programa LiderA del Aljarafe-Doñana. Aquí la Provincia. Diario de Sevilla. 13 de mayo

N. Previa 10/mayo: “Sevilla Directo” visita esta tarde las instalaciones de la granja agropecuaria apoyada por ADAD a través del Programa LiderA Sólo web y ADAD

Reportaje TV en Sevilla Directo (Giralda TV) de granja agropecuaria de la familia Calero Mora (en Aznalcázar). Entrevistan a Alfredo Florencio y a uno de los promotores.

Artículo de la técnica de Género, Eva Martínez de León, en Voz de Mujer. Revista de la Asociación de Desarrollo Comunal de Perú. N° 1. Mayo 2011

26/mayo 2011: El programa de Canal Sur “Europa Abierta” visita la comarca para grabar un reportaje sobre el proyecto de una joven empresaria agrícola apoyada por ADAD. Sólo web y ADAD

23/mayo: Abre en Isla Mayor, con el apoyo de ADAD, un nuevo restaurante especializado en gastronomía marismera. Sólo web y ADAD

18/mayo: Doñana, bajo el objetivo fotográfico de los escolares finalistas del programa de educación ambiental “Endoñánate” Sólo web y ADAD

17/mayo: 8 nuevos promotores LiderA formalizan sus contratos de ayuda (sólo enviada socios ADAD)

16/mayo: 14 nuevos proyectos LiderA, dotados con 730.000 euros, han sido aprobados hoy por el Consejo Territorial del GDR Aljarafe-Doñana

- Sevilla Press
- Diario Digital Agrario
- ARA web y Boletín electrónico
- El Periódico del Aljarafe-DIGITAL
- El Periódico del Aljarafe-mayo 2011

13/mayo: ADAD inicia un proyecto para favorecer la integración y empoderamiento de las mujeres de otras nacionalidades

- Revista Soy Mujer

11/mayo: “Arquitectas para una pluralidad intercultural”. ADAD inicia mañana un ciclo formativo con mujeres de otras nacionalidades para poner en valor sus contribuciones al desarrollo comarcal y al de sus países de origen

- Sevilla y su provincia televisión
- Sevilla Press
- Mujeremprededora.net

5/mayo: Deporte, integración y naturaleza: Isla Mayor celebra este domingo una Media Maratón para discapacitados y corredores de a pie

- Sevilla y su provincia al día
- ARA web y boletín digital
- El Periódico del Aljarafe DIGITAL
- Noticias del Aljarafe
- Sevilla Press
- Wikio.es

4/mayo: Los equipos técnicos de juventud de la comarca ultiman los contenidos e inician la revisión de la redacción del Plan Comarcal Sólo web y ADAD

- Blog Juventud Huévar del A.

4/mayo: El GDR Aljarafe-Doñana apoya la modernización de la explotación agraria de una joven empresaria agrícola

- Portal agrario BESANA
- Noticias del Aljarafe
- Diario Digital Agrario
- Noticias Agroterra
- ARA web y boletín digital
- Sevilla Press
- Huévar a debate
- El Periódico del Aljarafe DIGITAL
- Revista Soy Mujer
- Revista de ASAJA mayo-junio
- El Periódico del Aljarafe-mayo 2011

ABRIL

Reportaje TV sobre avistamiento de aves en la comarca en Programa Espacio Protegido. Canal Sur TV. Realizado el 26 de enero y emitido el 2 y 8 de abril

<http://www.youtube.com/user/ComunicaADAD?feature=mhum>

26/abril: ADAD oferta formación on line para favorecer la implantación de Planes de Igualdad en las empresas

- Amedalyd
- Sevilla Press
- ARA
- Agencia de noticias AmecoPress

- MujerEmprendedora.net
- www.muieresycia.com

28/abril: Arranca “Todos somos Escuela”, un proyecto que pone la mirada en la educación y la participación como “motores de desarrollo rural”

- Sevilla Press
- Noticias del Aljarafe
- El Periódico del Aljarafe DIGITAL
- Sevilla y su provincia al día
- Portal Agrario Besana
- ARA web y boletín digital
- Revista Soy Mujer
- El Periódico del Aljarafe-mayo 2011

Reportaje del proyecto “Todos somos Escuela” en Diario de Sevilla.
Publicado el 30/04/2011. “Todos somos Escuela” arranca en Pilas

Reportaje del proyecto “Endoñánate” en El Correo de Andalucía.
Publicado el 21/04/2011. “Aljarafe sin adosados ni coches”

- Publicado también en la web de la Federación de Arroceros

20/abril: El GDR Aljarafe-Doñana ya ha asignado más de 2.000.000 de euros en subvenciones a proyectos de desarrollo rural

- ECOticias.com
- Gaceta Litoral
- Noticias del Aljarafe
- Huévar a Debate
- Sevilla Press
- ARA web y boletín digital
- Blog Opinión Bollullera
- Diario Digital Agrario
- El Periódico del Aljarafe DIGITAL

20/abril: La Fundación Andaluza de AMPAS presenta el miércoles 27 en Pilas “Todos somos Escuela”, un proyecto piloto de participación y dinamización de la comunidad educativa comarcal

- Noticias del Aljarafe
- Sevilla y su provincia al día

18/abril: Abierto el plazo de inscripción a la 6ª edición de la Media Maratón de Isla Mayor

18/abril: Un seminario internacional reconoce la Escuela de Liderazgo Femenino de ADAD como experiencia transferible a Sudamérica

- Mujeremprededora.net
- Giralda Información
- Revista Soy Mujer
- ARA

14/abril: Mañana visitan Doñana los escolares ganadores del concurso interactivo "Endoñánate" Sólo web y ADAD

11/abril: El miércoles se celebra en Almensilla el II Encuentro Networking "Empesarias EN-RED Aljarafe-Doñana"

- AmedalyD
- Noticias del Aljarafe

7/abril: Reunión de coordinación con los técnicos de juventud de la comarca (sólo en web y socios)

- Blog Juventud Huévar del A.

6/abril: "Una oferta singular y de calidad", claves para los espacios naturales adscritos a la CETS

- ARA
- La ventana de Sevilla a Doñana
- Diario Digital Agrario
- Sevilla y su provincia al día
- Noticias Aljarafe

Intervención técnica de Medioambiente en Onda Local-programa nuevas tecnologías 4/abril/2011

1/abril: Inaugurada hoy en Aznalcázar una moderna granja agropecuaria subvencionada por ADAD a través del LiderA

- Noticias del Aljarafe
- Agencia de Noticias Europa Press
- Diario Digital Agrario
- Gentedigital.es
- Yahoo Noticias
- 20minutos.es
- elEconomista.es
- Sevilla Press
- Noticias Terra
- www.feagas.es
- Noticias.com

- Paginasnoticias.es
- El Periódico del Aljarafe
- Cubre el acto la televisión local de Aznalcázar

MARZO

25/marzo: El GDR Aljarafe-Doñana aprueba 17 nuevos proyectos LiderA con una dotación de 572.000 euros

- Sevilla Press

17/marzo: Los escolares de la comarca miden sus conocimientos sobre Doñana en un divertido concurso interactivo

- ARA
- Sevilla Press
- Portal Agrario Besana

16/marzo: ADAD presenta este viernes en “Objetivo Innovar” su Plan de Actuación Global

- ARA
- Noticias del Aljarafe

8/marzo: El primer encuentro del proyecto EN-RED saca a la luz exitosas iniciativas empresariales de mujeres de la comarca Aljarafe-Doñana

- Giralda Información
- Agencia de Noticias Europa Press
- Mundicorp.net
- www.bvcba.com
- Noticias del Aljarafe
- Mujeremprededora.net
- Amedalyd: web y facebook
- www.mujerrural.com
- ARA (en web y distribución a través de boletín de noticia)
- Sevilla Press
- Periódico del Aljarafe
- Revista Soy Mujer
- Revista de AMFAR “Mujer Rural”. Nº 41

Reportaje de “Empesarias EN-RED”. Revista Huella Rural. Abril-junio 2011. Consejería de Economía, Innovación y Ciencia.

7/marzo: Mañana comienza el I Encuentro Networking “Empesarias EN-RED Aljarafe-Doñana”

- Revista Soy Mujer

- Noticias Aljarafe
- ARA

7/marzo: Reunión con los agentes de desarrollo locales para avanzar y mejorar en la gestión del programa LiderA Sólo web y ADAD

6/marzo: Reunión de coordinación con los técnicos de juventud de la comarca. Sólo web y ADAD

FEBRERO

Reportaje de la empresa QM en Revista Tierra Sur. Edición Invierno 2011. Experiencias: QM Hostelería, “una situación perfecta”

24/febrero: El 3 de marzo el centro Guadimar de Huévar acoge “La dehesa en la encrucijada”, una jornada organizada por FAI y cofinanciada por ADAD

- Noticias Aljarafe
- Portal Agrario BESANA
- Asajanet.com
- Asaja Sevilla
- Nota de prensa de ASAJA (3/marzo/11): web ASAJA, DiarioCrítico,..
- Revista Tierra y Vida (ASAJA) Marzo-abril 2011

23/febrero: Los Grupos de Desarrollo Rurales andaluces promocionarán el turismo ornitológico de la región en FIO 2011

- Europa Press
- www.20minutos.es
- www.guiadeandalucia.es
- www.que.es
- Noticias.com
- Sevilla Press
- Diario Digital Agrario
- ARA
- Yahoo Noticias
- Noticias Terra
- Ecoticias.com
- elEconomista.es
- www.gentedigital.es
- Noticias.lainformacion.com
- Web GDR Guadalteba
- www.paginasnoticias.es
- REDR: web y boletín digital
- Boletín Iniciativa Rural del GDR Guadalteba 106

- Boletín Iniciativa Rural del GDR Guadalteba 107
- Entrevistan a Alfredo en Punto Radio Cáceres durante FIO

16/febrero: Los nuevos proyectos de desarrollo rural aprobados hoy por ADAD generarán una inversión que roza los 2 millones de euros

- Sevilla y su provincia TV
- Diario Digital Agrario
- Noticias Aljarafe
- Sevilla Press
- Wikio.es
- Facebook CADE Sevilla
- ARA

15/febrero: 300 escolares de la comarca Aljarafe-Doñana participan ya en la primera fase de la campaña de educación ambiental "Endoñánate"

- Europa Press
- Terra Noticias
- Sevilla Press
- Noticias.lainformacion.com
- Ecoticias.com
- www.20minutos.es
- Noticias.com
- www.paginanoticias.es
- Sevilla y su provincia TV
- Eleconomista.es
- www.wikio.es
- Benacazon.wordpress.com
- www.que.es
- Portal Agrario Besana
- Yahoo Noticias
- El Correo de Andalucía 16/feb/11
- Blog Huévar-debate
- Blog bioblonatura
- Coriaaldia.es
- Noticias RENPA
- Bioblognatura Blog sobre Medioambiente

10/febrero: ADAD apoya el traslado y modernización de una empresa de esqueletaje de tapizados en Pilas

- Sevilla Press
- Diario Digital Agrario
- Agencia de noticias Era Rural
- Mancomunidad Desarrollo Aljarafe
- Noticias Aljarafe
- ARA

2/feb: intervención de técnica de Género en programa de Radio Sanlúcar para hablar sobre el proyecto Escuela de Liderazgo ADAD

ENERO

31/enero: Proyectos de desarrollo rural con un mínimo impacto ambiental

- Sevilla Press
- Ecoticias
- Página web Fondos Europeos de Andalucía

28/enero: La Cañada de los Pájaros celebrará el “Día de los Humedales” con la liberación de más de 200 fochas cornudas y cercetas pardillas

- Sevilla Press
- Noticias del Aljarafe
- EFE Verde
- Noticierodiario.com
- Blog Hacienda Olontigi
- Diario de Sevilla
- Sevillaysuprovincia TV
- Wikio.es
- Artículo Pedro Preciado. El Correo de Andalucía
- Portal Agrario Besana
- El Correo de Andalucía
- Periódico del Aljarafe

Reportaje TV sobre avistamiento de aves en la comarca en Programa Sevilla Directo. Giralda TV. Realizado el 26 de enero y emitido el 31 de enero y el 1 de febrero

<http://www.youtube.com/user/ComunicaADAD?feature=mhum>

- Video presentación proyecto OyDS en Fitur. Realizado por la REDR – 25/enero/2010

- LIBRO- CATÁLOGO: “El reto de un cambio en el modelo turístico”. Editado por la Red Rural Nacional (MARM) para FITUR 2011

21/enero: La oferta turística y ornitológica del Aljarafe-Doñana se hace un hueco en FITUR

- www.rednatura2000.info (información sobre ponencia Alfredo Florencio)
- Sevilla Press

- REDR
- ARA

19/enero: **Reportaje** sobre turismo en la comarca con información turística más importante (Destino rural REDR: Aljarafe-Doñana, alma genuinamente andaluza). www.redr.es

18/enero: La sede de ADAD acoge una nueva reunión de la comisión de la aceituna de mesa **Sólo web y ADAD**

18/enero: ADAD promocionará el turismo ornitológico del Aljarafe-Doñana en FITUR

- Teleprensa
- Noticias del Aljarafe
- Mancomunidad de Desarrollo del Aljarafe
- Agrocope.com
- Ecoticias
- Sevilla Press
- ARA
- Portal Agrario BESANA
- REDR
- **Onda Local Andalucía**
- **Web REDR (retransmisión en directo de la comparecencia de Alfredo Florencio)**
- **Noticia realizada por el MARM** y colgada en su web (Noticias.info, reunaemprende.com, cevipyme.es, grupoescomunicaciongalicia.com, Toledo.portaldetuciudad.com, readerasturias.org, besana.es, domotica.us, materiales.construindice.com, boletín-turistico.com, agrodigital.com, tentudia.com, noticias.info, webremix.info, agroinformacion.com, nosolomerida.es, etc.)

17/enero: ADAD subvenciona la edición del VIII volumen sobre la Historia de Pilas

- **Retransmisión en directo del acto por Canal Pilas TV (15/enero)**
- Mancomunidad Desarrollo Aljarafe
- Agencia noticias Era Rural
- Soyrrural.com
- Diario Digital Agrario
- Sevilla Press
- Blog Villa de Pilas
- ARA
- Periódico del Aljarafe-Enero 2011

12/enero de 2011: La emigración, un "extra" a la desigualdad de género

- **Radio Guadalquivir (13/enero). Participación de Rocío Pérez (Género) para hablar de la reunión sobre mujeres de otras nacionalidades y proyectos de género. Tenemos podscat**
- Mancomunidad Desarrollo Aljarafe
- Giralda Información.com
- Mujer emprendedora.net
- Noticias Aljarafe
- Sevilla Press
- Periódico del Aljarafe-Enero 2011
- Revista Soy Mujer

10/enero: Villamanrique de la Condesa inaugura la Plaza del Jornalero, un nuevo espacio urbano subvencionado por ADAD a través del programa LiderA Sólo web y ADAD

Reportaje TV sobre vecino europeo Hans Boelens y Centro Guadamar en Programa Europa Abierta. Canal Sur TV
http://www.youtube.com/watch?v=E_m6m3QOScY

Creación Canal Youtube de ADAD:
<http://www.youtube.com/user/ComunicaADAD?feature=mhum>

Informaciones del proyecto "Empresarias EN Red" de AMEDALYD

- Nota de prensa de AMEDALYD del 25 de noviembre
- Nota de prensa de AMEDALYD del 2 de noviembre
- Nota de prensa de AMEDALYD del 20 de septiembre
- Nota de prensa de AMEDALYD del 15 de julio
- Noticias del Aljarafe 9/septiembre
- Noticias del Aljarafe 21/Septiembre
- Noticias del Aljarafe 28/octubre

Noticias subidas a www.adad.es

- Noticia sobre reunión de la ITS de Doñana y Los Alcornocales en web GDR Los Alcornocales

- Avanzan las obras del Centro de Interpretación del Mosto de Umbrete (web Mancomunidad Desarrollo)

8/julio: Salteras acogerá el próximo 14 de julio el III Encuentro Networking "Empresarias EN_RED Aljarafe-Doñana". AMEDALYD

- Reunión de la Asociación de Empresarios de Pilas con ADAD

1/agosto: La Consejería de Turismo dispone fondos reembolsables para apoyar a las empresas turísticas y comerciales

12/sept: Empresarias EN-RED, una nueva cita el 20 de septiembre en Benacazón

2/agosto: Medio Ambiente abre una convocatoria de ayudas para promover el desarrollo sostenible en espacios naturales

18/julio: Agricultura apuesta por el relevo generacional en el campo con ayudas para jóvenes agricultores

15/julio: Las ganas de luchar contra la crisis centró el debate del empresariado femenino comarcal en el III Networking Empresarias En-Red

8/julio: Salteras acoge el 14 de julio el III Encuentro Networking "Empresarias EN-RED Aljarafe-Doñana"

7/julio: Los Grupos de Desarrollo "reclaman" más atención para las informaciones del medio rural

5/julio: Convocadas las Subvenciones en materia de Turismo, correspondiente a la modalidad ITP (Fomento de Servicios Turísticos y creación de nuevos productos)

29-junio: ADAD ha participado en Antequera en unas jornadas de coordinación regional de la Dirección General de Desarrollo Sostenible

24/junio: Agricultura convoca ayudas para el fomento del patrimonio cultural y el turismo en las zonas rurales de Andalucía

23/JUNIO-: Mañana se inaugura en Albaida el programa deportivo de la ONG HAMAR, que va a ser subvencionado por ADAD a través del LiderA

7/junio: ADAD ha abierto un procedimiento de contratación para la realización de la señalización de rutas/senderos de turismo ornitológico en la comarca

2/junio: Avanzan las obras del Centro de Interpretación del Mosto de Umbrete cuya construcción subvenciona ADAD

12/mayo: Hoy comienza el Mercado Barroco de Olivares, una cita con la época del Valido del rey Felipe IV

7/abril: Tradiciones del entorno de Doñana

17/marzo: ARA elaborará un documento en defensa de los Grupos de Desarrollo y el enfoque Leader para incorporarlo en el posicionamiento andaluz de la PAC.

15/marzo: EUROPARC audita esta semana la renovación de la CETS en Doñana

11 y 14/marzo: Las mujeres de la comarca en la presentación de la Red de Mujeres Rurales y Urbanas

- La Junta inicia la formación ambiental para el sector turístico del Espacio Natural de Doñana.

21/marzo: Activa y numerosa representación de mujeres de la comarca en el primer ciclo formativo de la Red de Mujeres Rurales y Urbanas.

8/marzo: Las mujeres de la comarca en la presentación de la Red de Mujeres Rurales y Urbanas

21/febrero: Aprobado un proyecto de cooperación interterritorial para la igualdad de género en micropymes, presentado por Serranía Suroeste Sevillana

14/febrero: La Junta inicia la formación ambiental para el sector turístico del Espacio Natural de Doñana

20/enero: La REDR presenta el trabajo de los grupos desarrollo rural en un espacio propio dentro del stand de la Red Rural Nacional

10/enero: El programa LiderA ha permitido movilizar hasta 2010 una inversión público- privada de 208 millones de euros

Etc.

Isidoro Ramos
Alcalde de Olivares
La situación actual me lleva a
asumir un mayor compromiso,
si cabe, con todos los vecinos

PUEBLOS

Enero 2011 EL PERIÓDICO DEL ALJARAFE

9



El Ayuntamiento
de Pilas y ADAD
presentan la
'Historia de Pilas'

Pág. 12



Castilleja de la
Cuesta apuesta por la
salud de los vecinos
con dos convenios

Pág. 19



El consistorio de
Umbrete entrega
120 VPO a sus
nuevos propietarios

Pág. 31

El presidente de la Junta inaugura la nueva biblioteca de Aznalcázar

José Antonio Griñán, presidente de la Junta de Andalucía, fue el encargado de inaugurar la nueva biblioteca pública municipal 'Ignacio y Francisco

Mora'. El máximo mandatario andaluz insó a la ciudadanía a "aprovechar" este nuevo equipamiento y recordó que "la cultura y la educación hacen

libertad". El nuevo centro está integrado en la red andaluza de bibliotecas y cuenta con sala de lectura y estudio, préstamo, hemeroteca, etc.

■ **BER.** El presidente de la Junta de Andalucía, José Antonio Griñán, inauguró el 12 de enero la biblioteca pública municipal 'Ignacio y Francisco Mora' de Aznalcázar, que ha sido cofinanciada por la Junta con más de 300.000 euros destinados tanto a las obras del nuevo inmueble como a la adquisición de fondos bibliográficos.

José Antonio Griñán, que estuvo acompañado por la alcaldesa de Aznalcázar, Dolores Escalona, incidió en que esta biblioteca "es pública no porque sea municipal, sino porque es de los ciudadanos", y por ello les ha animado a "aprovechar" este recurso, ya que, ha recordado, "cultura y educación hacen la libertad".

Con estas nuevas instalaciones el municipio pasa de disponer de 40 metros cuadrados de uso público para la lectura a un edificio de más de 300 metros cuadrados. Además, se ha pasado de 500 a 4.600 volúmenes a disposición de los ciudadanos.

El nombre de esta biblioteca,



Con estas nuevas instalaciones, el municipio pasa de disponer 40 metros cuadrados de uso público para la lectura a un edificio de más de 300. Además se han pasado de 500 a 4.600 volúmenes

elegido por los propios vecinos, es un homenaje popular a Ignacio y Francisco Mora, dos hombres que fueron memoria viva de las tradiciones de Aznalcázar. En este sentido, el presidente de la Junta ha subrayado que, en un mundo globalizado, las tradiciones son una forma de "seguir siendo individuos" y ha considerado, por ello, que hay que mantenerlas.

punto de mira...

La Asociación de Pescadores celebra el final de temporada

La Asociación de Pescadores del Entorno de Doñana de Aznalcázar ha celebrado el tradicional almuerzo de final de temporada en Casa Charrena, lugar en plena naturaleza que enmarcó de forma privilegiada este evento.

Este año, como novedad, se ha hecho entrega de los premios a los ganadores de los concursos de la temporada así como del premio especial Trofeo de Feria. El acto fue presidido por la propia alcaldesa, Dolores Escalona, que estuvo acompañada por Antonio Franco Román y José Antonio Martí.

El taller de taller de fotografía creativa digital

Este taller de fotografía creativa digital forma parte del programa de la Diputación Provincial de Sevilla 'Experiencias Creativas Jóvenes'. El taller dio comienzo el pasado 10 de enero y participan 18 jóvenes de la localidad.

COMPRO ORO

FORNIBEN

INFO/VENTAS
686 493 255
679 460 104
645 677 474

MAXIMA TASACIÓN

HASTA 30€/g

MEJORAMOS CUALQUIER OFERTA

NO VENDA SIN CONSULTARNOS

AVDA. PRIMERO DE MAYO Nº 44
CORIA DEL RIO (SEVILLA)
AVDA. DEL ALJARAFE Nº1
BORMUJOS (SEVILLA)
C/ REAL Nº 26
SANLUCAR LA MAYOR (SEVILLA)
C/ VIRGEN DE LAS
AGUAS SANTAS Nº24
SEVILLA
C/ ALMENDRO Nº 3
DOS HERMANAS (SEVILLA)



punto de mira...

El Centro Guadalinfo de Gines comienza el año con cursos sobre nuevas tecnologías

Desde el Centro Guadalinfo de Gines ya se ha dado a conocer la oferta de cursos que da comienzo a partir del mes de enero. Esta interesante oferta va dirigida a toda la población que podrá participar de manera gratuita en cada uno de los cursos. En total son cuatro los talleres ofertados atendiendo a diferentes niveles y temáticas que van desde el 'Acercamiento a las TIC'S' y 'Aprender a mejorar nuestras fotos retocándolas' hasta 'Publicitar nuestro negocio en la web', dirigido especialmente a empresarios, sin olvidar un curso dirigido especialmente a padres en el que bajo la denominación 'Enseñar para proteger, redes sociales' se ofrece un acercamiento seguro a Internet de cara a sus hijos.

Ocho nuevos cursos de Formación Profesional para el Empleo para desempleados

Hasta ocho nuevos cursos de Formación Profesional para el Empleo (FPE) va a poner en marcha próximamente la Agencia de Desarrollo Local del Ayuntamiento de Gines, unas acciones formativas que beneficiarán a 120 desempleados del municipio.

En concreto, los cursos se centrarán en las siguientes especialidades: técnico en información turística (485 horas), monitor de actividades de tiempo libre infantil y juvenil (295 horas), administrador de servidores y páginas web (370 horas), esteticista (470 horas), comunicación en lengua de signos española (520 horas), administrador de redes (420 horas) y técnico auxiliar en diseño de moda (650 horas). Además, se pondrá en marcha un octavo curso destinado a personas con discapacidad, que podrán formarse en el ámbito de Empleado de Oficina (810 horas).

Estos nuevos cursos de FPE, con los que se pretende mejorar la cualificación de los desempleados para facilitar su acceso al mercado laboral, están subvencionados en su totalidad por el Servicio Andaluz de Empleo (SAE) de la Consejería de Empleo de la Junta de Andalucía y cofinanciados por el Fondo Social Europeo.

CULTURA FRES

Ayuntamiento y ADAD presentan el VIII volumen de la 'Historia de Pilas'

La casa de la cultura de Pilas acogió la presentación del VIII volumen sobre historia local. Durante el multitudinario acto, que servía además para reinaugurar la recientemente remozada casa de la cultura pileña, también se abrió al público una nueva exposición fotográfica del Archivo Fotográfico, Filmográfico y Sonoro, "un gran proyecto que está recuperando y reestructurando nuestra historia", según José Leocadio Ortega, alcalde de Pilas.

Además, el consistorio aprovechó la ocasión para adelantar el cartel de las XIX Jornadas de Historia Local, que se celebrarán

los próximos 11 y 12 de febrero y concluirán con la edición en 2012 de otro nuevo libro.

El volumen se completa con un anexo sobre localismos en forma de palabras y expresiones y un

DVD con la conferencia sobre Pilas y Matalascañas que impartió el maestro pileño Juan Perea Sierra y una serie de fotografías de la exposición 'Pilas y Matalascañas, historia de un idilio'.

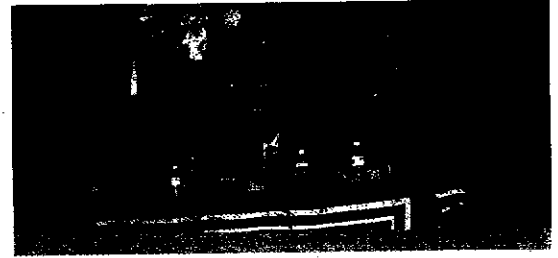

AGUAS FRES

EMASESA inaugura un punto de control de calidad de aguas

El alcalde de Sevilla y presidente de Emasesa, Alfredo Sánchez Monteseirín, inauguró recientemente la Estación de Control de la calidad del agua, ubicada en la Plaza Nueva de Sevilla. Este punto forma parte de las 24 estaciones que se

van a instalar en diferentes zonas de la provincia.

Las Estaciones de Control cuentan con dispositivos para garantizar la correcta toma de muestras y equipos de medidas en continuo de niveles de cloro, se están instalado en 24 pun-

tos representativos de la red de distribución de agua potable y suponen una mejora en la vigilancia y control de calidad de las aguas de Sevilla.

La instalación de todos estos medidores ha supuesto una inversión de 506.796 euros.

Tu Seguro de Coche
Terceros desde

200€

Llama ahora **902 39 40 49**

FENIX DIRECTO

FÉNIX DIRECTO

Abiertas las candidaturas para el Premio Juventas

El Ayuntamiento de Pilas ha puesto en marcha el IX Premio Juventas. El objetivo es premiar a la juventud por la creación de empresas y promover la puesta en marcha de nuevas ideas empresariales, fomentando el desarrollo económico de la zona, a través del aprovechamiento de sus recursos.

Gestoria Mairena Center

Avd. Clara Campoamor s/n
Esq. Avda. de la Civilizaciones
41927 - Mairena del Aljarafe - SEVILLA
Tlfs.: 95 458 69 06 - 675 591 268
clientes@gestoriamairenacenter.com

Seguros Generales - Laboral
Fiscal - Contabilidad
Administración de Fincas
Servicios Informáticos - Vehículos

DEPORTES Comarca

Los keniatas vuelven a ocupar los primeros puestos del Cross de Itálica

■ ■ ■ **RESECCIÓN** El atleta keniano Joseph Komon ha revalidado su título como vencedor del Cross de Itálica, en su edición 2011, que ha resultado ser una de las más importantes de su historia, en cuanto a presencia de estrellas y de atletas participantes, una brillantez que el público sevillano ha apoyado.

Las dos carreras internacionales, que se disputaron el 16 de enero, estuvieron dominadas por los keniatas, ya que el podio masculino se completó con Kisorio y Macharinyang, mientras que en la prueba femenina se impuso Vivianne

Cheruyot, seguida por Linet Masai y Korikwang.

Un meritorio sexto puesto, muy peleado y brillante, obtuvo

la española Alessandra Aguilar, primera española en entrar en meta, mientras que Diana Martín coronó en octavo lugar.



DEPORTES

Presentado el calendario de competiciones en la comarca

■ ■ ■ **RESECCIÓN** El Centro Cívico de Castilleja de la Cuesta fue el lugar elegido para dar a conocer el nuevo Calendario de las Actividades Deportivas Mancomunadas del Aljarafe 2011.

Además de todas las actividades puntuales como los Mundialitos de las distintas modalidades, los programas de formación, gala clausura etc., en el calendario se hace mención especial a las Ligas Anuales Regulares, con una media de 14 jornadas en categorías que van desde pre-benjamín hasta juvenil en las diferentes modalidades deportivas como son balon-

cesto, balonmano, voleibol, bol-7 o tenis, entre otras. Este calendario trata de

El calendario resume las distintas ligas de tenis, fútbol, baloncesto o voleibol

cuarse a las necesidades de propios usuarios y los municipios de la comarca.

INVERSIÓN

Endesa invierte en una nueva línea eléctrica para Almensilla y Bollullos de la Mitación

■ ■ ■ **RESECCIÓN** Endesa ha finalizado los trabajos de ejecución y puesta en servicio de una nueva línea de media tensión (15 kilovoltios) que alimenta de energía eléctrica a la localidad sevillana de Almensilla y que parte de la subestación 'Aljara-

fe', ubicada en la el municipio de Bollullos de la Mitación.

En una nota enviada a los medios de comunicación, Endesa indica que los trabajos de esta línea, que han supuesto una inversión de 250.000 euros, permiten apoyar a la prin-

cipal línea de alimentación que hasta ahora tenía Almensilla desde otra línea de media tensión que parte de la subestación 'Bormujos'.

Así, la nueva línea permite realizar un reparto de cargas más equilibrado y se facilitan

los trabajos de reposición del suministro en el caso de una posible incidencia en la instalación "gracias a que supone apoyo a las vías de reposición por líneas alternativas, a la vez que se mejora la seguridad y fiabilidad de la red".

punto de mir

EMASESA participa en expedición Malaspina

Emasesa estará presente en la expedición Malaspina 21 que partió el pasado 15 de diciembre desde el Puerto de Cádiz. Con su participación colaborará en la realización de los trabajos audiovisuales que se llevarán a cabo durante la travesía del buque Hespérides. En total se rodarán 10 documentales que se emitirán por TVE y probablemente, a través de otras televisiones y canales de pago. Con esta colaboración Emasesa se vincula con el proyecto investigador y por lo tanto, su apuesta por avances científicos relacionados con el estudio de aguas, en este caso marítimas, en el contexto del cambio climático global.

La Mancomunidad marcha al frente

La Mancomunidad de Desarrollo y Fomento del Aljarafe ha dado luz verde al desarrollo del programa 'Aljarafe Joven', que supondrá la puesta en marcha de una nueva línea de actuación en materia de acción social de la entidad. De esta forma, la Mancomunidad pone en marcha un programa que tiene como objetivo de fomentar la participación, promoción, información y formación en el ámbito de las materias de desarrollo rural y gestión comarcal.

El Aljarafe apuesta por el deporte

El Aljarafe apuesta por el deporte como herramienta de desarrollo social y económico. Este compromiso se refleja en la inversión de recursos para la promoción de actividades deportivas en los municipios de la comarca.

Reale

Agencia Reale Gines

Toñi Millán Parra

NO VENDEVE SU POLICIA EN UN MULTA EN UN

SE SORPRENDERÁ

C/ Julio Romero de Torres, 14 - 41960 - GINES (Sevilla)

Tel: 954 71 30 51 - Movil: 652 985 490

954 71 79 39

ar.gines@reale.es

ESTUDIO

ADAD estudia las demandas de las mujeres inmigrantes

■ ■ ■ El Grupo de Desarrollo Rural Aljarafe-Doñana (ADAD) está reuniendo en distintos grupos focales de trabajo a mujeres inmigrantes asentadas en la comarca para profundizar en sus necesidades y demandas, favorecer su plena participación en los procesos de desarrollo y poner en valor las contribuciones que realizan al bienestar común, a través de sus proyectos empresariales, bagaje personal y profesional o patrimonio cultural.

Este trabajo de dinamización de este colectivo culminará en la edición de un amplio estudio sobre la mujer rural



inmigrante en la zona. Además, se pretende dar un impulso más a la política de desarrollo rural que se está llevando a cabo en el Aljarafe-Doñana.

Pergolas, celosías, porches, estructuras de madera...
Vestidores y armarios embotados

Disculpamos y fabricamos sus muebles por encargo, a su medida

Muebles Rústicos

Cocinas modernas y clásicas

Fernando Rodríguez Villalobos
 Presidente Diputación de Sevilla
 Con 'Mirador' podemos obtener
 información actualizada sobre
 los recursos municipales

COMARCA

Febrero 2011 EL PERIÓDICO DEL ALJARAFE



La Diputación
 de Sevilla organiza
 su II Feria del
 Patrimonio Cultural

Pág. 6



El tren de cercanías
 comenzará a
 funcionar el
 27 de marzo

Pág. 8



La Cañada de
 los Pájaros
 celebra el Día
 de los Humedales

Pág. 8



Comienzan los Talleres de Empleo de la Mancomunidad del Aljarafe

■ ■ ■ **RESECCIÓN** La Mancomunidad de Desarrollo y Fomento del Aljarafe ha dado comienzo los cinco nuevos talleres de empleo en la comarca, que tienen como objetivo mejorar la experiencia de las personas desempleadas, con la finalidad de facilitar su inserción laboral.

Desde el pasado 31 de enero y durante todo 2011, más de 130 personas se beneficiarán de estos programas mixtos de empleo y formación, que se centrarán en sectores con amplia proyección y desarrollo, al ser considerados como nuevos yacimientos de empleo y actividades emergentes.

El coste total subvencionado por el Servicio Andalúz de Empleo de la Junta de Andalucía asciende a casi 3 millones de euros. También hay que reseñar el apoyo de los Ayuntamientos, que aportan la cofinanciación y

los medios necesarios para la realización de los proyectos.

Así, en Castilleja de Guzmán, los vecinos recibirán formación a través del módulo de 'Agente de Desarrollo Turístico' y el de 'Infraestructura de jardines'. Por su

por las nuevas formas de energía limpias que también se traslada al municipio de Albaíde del Aljarafe, donde además de este módulo de 'Instalador de Energías Renovables' se impartirá el de 'Instalaciones en Electricidad y Fontanería'.

Es un programa mixto de empleo y formación que se centra en sectores de amplia proyección y desarrollo, como los de 'Agente de Desarrollo Turístico' o el de 'Instalador de Energías Renovables'

parte, Bollullos de la Mitación también contará con un módulo de 'Ayuda a Domicilio', además de los de 'Instalador de Energías Renovables' e 'Instalador de Redes de Telecomunicaciones'. Una apuesta

Por último, en Espartinas se pondrá en marcha el módulo 'Diseño gráfico y animación', potenciando el uso e implantación de las nuevas tecnologías, y la recuperación de oficios artesanales.

NATURALEZA

300 escolares participan en la campaña 'Endoñánate'

■ ■ ■ Ya ha comenzado la primera fase de trabajo en las aulas del proyecto 'Endoñánate', una campaña de educación ambiental ideada y organizada por el Grupo de Desarrollo Rural Aljarafe-Doñana (ADAD) con la financiación de la Consejería de Medio Ambiente de la Junta de Andalucía, que pretende acercar los valores ecológicos y la contribución a la sostenibilidad territorial del Espacio Natural de Doñana.

Hasta un total de 300 alumnos de primero de ESO de 10 centros educativos de la comarca están trabajando, bajo la supervisión del profesorado responsable del pro-

yecto en cada centro, en los contenidos y prácticas del cuadernillo 'Endoñánate', una publicación ela-

Está destinada a escolares de 1º de ESO para introducirlos en el Espacio Natural de Doñana

borada y editada por ADAD que introduce a los escolares en el Espacio Natural de Doñana.

FUTURO

Proyectos

Emasesa informa de varios proyectos internacionales

■ ■ ■ Emasesa ha informado de los nuevos proyectos de negocios, diversificación e internacionalización de la empresa, destinados a las transferencias de conocimientos en tecnología de depuración y abastecimiento de aguas, así como en energías renovables.

Entre estos proyectos se encuentran el diseño, construcción y explotación de una estación depuradora de aguas residuales de El Bayah en Argelia y de otra en Taboada (Perú), el impulso de energías renovables en Ecuador (Villonaco) y en Marruecos.

En relación a las transferencias de conocimientos en abasteci-



miento de agua, Emasesa va a poner en marcha el proyecto Water Operation Partnership (WOPS) con el que se ha apadrinado a la compañía de aguas Tirta Raharja de la ciudad de Bandung (Java, Indonesia).



No pierda tiempo en llevar su vehículo al taller se lo recogemos y entregamos SIN CARGO alguno

Avda. de Extremadura, nº 9 • 41900 - Camas - Sevilla • www.ruesautomocion.com • Tlf.: 955 98 28 46/63



El Taller multimarca integral mas grande de Europa, donde su vehículo no pierde la garantía del fabricante

"Especialistas en carrocería y pintura"

"Mecanica en general"

NATURALEZA Comarca

La Cañada de los Pájaros libera alrededor de 200 aves

La reserva natural concertada Cañada de los Pájaros celebró el 2 de febrero una jornada de puertas abiertas, en la que participó el Grupo de Desarrollo Rural Aljarafe-Doñana (ADAD), para conmemorar con todos los que se quisieron acercar hasta este bello paraje natural de La Puebla del Río, el Día Internacional de los Humedales.

Según Maribel Adrián, bióloga y gerente de la Cañada, "no hay mejor forma de celebrar este día que liberando a la naturaleza el producto de los programas de reproduc-

ción de especies amenazadas que estamos llevando a cabo en la reserva". En la celebra-

La reserva celebró el Día de los Humedales con una jornada de puertas abiertas

ción se liberaron 100 fochas cornudas y otras 100 cercetas pardillas.

NUEVAS TECNOLOGÍAS Provincia

'Mirador' enseña las infraestructuras de la provincia de los ciudadanos

El presidente de la Diputación de Sevilla, Fernando Rodríguez Villalobos ha presentado un "ambicioso" programa de aplicaciones en nuevas tecnologías de la información desde las herramientas Mirador, Urbanismo en Red y Cartografía Provincial.

En el caso de Mirador, es un visor web que permite acceder vía Internet a las infraestructuras, equipamientos y servicios de los municipios de la provincia de Sevilla. Una aplicación en la que se pueden consultar mapas, datos y fotos de una forma ágil y sencilla. Lo novedoso de ella como ha explicado Rodríguez

Villalobos, es que "podemos obtener información continuamente actualizada sobre esos recursos municipales". Toda una gama de información útil tanto

para la Diputación como para los ayuntamientos y usuarios, con la finalidad de conocer los recursos disponibles para la prestación de servicios públicos.



EXCELENTE OPORTUNIDAD PARA VIVIR EN SEVILLA!!!



Piso de 90 m² en Núcleo Residencial Los Olivares (Sevilla Este, Junto al Palacio de Congresos)

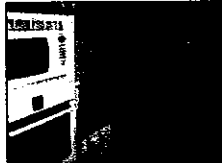

- 3 Dormitorios
- 2 Baños completamente nuevos
- Salón de 22 m²
- Cocina con suelo reformado y electrodomésticos
- Lavadero
- Climait en todas las ventanas
- Suelos de mármol
- 1 Armario empotrado
- Aire Acondicionado centralizado Frio-Calor en todo el piso
- Garaje subterráneo vigilado



- El piso se encuentra en una urbanización cerrada con zonas ajardinadas, dos piscinas, pista deportiva y zonas de recreo para los niños.
- Sólo cuatro años de uso
- Excelentes comunicaciones con la autovía SE-30 y el apeadero de RENFE.

PVP: 194.000 €

Tfno.: 665 85 23 91 • adripasto@hotmail.com (Mudanza por motivos laborales)

EMPRESA

El Distrito Sanitario Aljarafe organiza una muestra sobre la salud mental

El centro cívico Las Sirenas de Sevilla ha acogido la muestra 'Detrás de la Venta', del fotógrafo sevillano Curro Sánchez. Impulsada por el Distrito Sanitario Aljarafe de Sevilla, tuvo por objeto presentar la salud mental desde un prisma diferente, alejado de los estere-

otipos que contribuyen a crear una situación de exclusión y estigmatización social en torno a este colectivo.

Los protagonistas de esta exposición son las personas con enfermedad mental, sus familiares y allegados. Haciendo uso de una metáfora visual

en la que utiliza referencias que enmarcan la escena, el autor representa la vida cotidiana de estas personas, así como su entorno íntimo y social. Para ello, las imágenes se acompañaron de unos textos, escritos por los propios pacientes, profesionales, artistas y literatos.

MOVILIDAD Comarca

El Cercanías comenzará a funcionar el 27 de marzo

El ministro de Fomento, José Blanco, aprovechó la convención municipal del PSOE para anunciar la fecha en la que pondrá en funcionamiento la línea de Cercanías. Será a partir del 27 de marzo cuando nueve municipios de esta comarca recortarán sus distancias con la capital gracias al tren.

De esta forma, unos 80.000 habitantes quedarán conectados con Sevilla en menos de 35 minutos gracias a esta infraestructura, que entra en servicio a dos meses de los próximos comicios municipales. El Cercanías del Aljarafe conectará



Benacazón, Sanlúcar la Mayor, Olivares, Villanueva del Ariscal, Albalá del Aljarafe, Salteras, Valencina de la Concepción, Santiponce y Camas con Sevilla.

La Junta organiza un concurso de ideas en Tomares

La Junta de Andalucía, y los ayuntamientos de Tomares y Lora del Río abren esta semana la convocatoria de sendos concursos de ideas empresariales con los que pretenden impulsar la creación de empresas innovadoras que sean capaces de contribuir a la generación de riqueza y empleo de calidad en estos municipios.

Los proyectos seleccionados podrán disfrutar del servicio de alojamiento empresarial gratuito que ofrecerá la Junta en los nuevos Centros de Apoyo al Desarrollo Empresarial (CADES) de Lora del Río y Tomares.

Pérgolas, celosías, porches, estructuras de madera... Vestidores y armarios empotrados

Cocinas modernas y clásicas

Muebles Rusticos

Disñamos y fabricamos sus muebles por encargo, a su medida



Organizado un certamen de microrrelatos

La Mancomunidad de Desarrollo y Fomento del Aljarafe junto con la red de bibliotecas municipales del Aljarafe (BIMA), con el objetivo de fomentar la innovación y la creatividad literaria así como potenciar y reivindicar la igualdad entre hombres y mujeres, han organizado el I Concurso de Microrrelatos.



1. Jornada "La Dehesa en la encrucijada". Fundación de Amigos del Ayuda Imperial.
2. Empresarias EN RED. Asociación de Empresarias del Aljarafe y Doñana (AMEADAVI).



El primer paquete de proyectos LiderA, ya son 64 los emprendedores, asociaciones y organismos públicos beneficiarios de estas ayudas cofinanciadas por la Consejería de Agricultura y Pesca y la Unión Europea (FEADER). ADAD ha asignado a estos proyectos 2.332.859 euros, una subvención que va a generar en la comarca una inversión cercana a los 7.000.000. Los fondos



Europa 
invierte en las zonas rurales

Texto: Rocío Gómez Romero.

ADAD ya ha asignado más de 2 millones de euros a iniciativas de desarrollo rural

Desde abril del pasado año, fecha en que el Consejo Territorial del Grupo de Desarrollo Rural Aljarafe-Doñana (ADAD) aprobó el primer paquete de proyectos LiderA, ya son 64 los emprendedores, asociaciones y organismos públicos beneficiarios de estas

ayudas cofinanciadas por la Consejería de Agricultura y Pesca y la Unión Europea (FEADER). ADAD ha asignado a estos proyectos 2.332.859 euros, una subvención que va a generar en la comarca una inversión cercana a los 7.000.000. Los fondos

ligados al nuevo programa de desarrollo están apoyando la diversificación de la economía, la modernización del tejido empresarial y la transformación de muchas actividades hacia fórmulas de gestión y producción más sostenibles y competitivas.

En el ecuador de su primer período de ejecución, ya suman 64 los emprendedores, asociaciones y organismos públicos beneficiarios del Programa Andaluz para el Desarrollo Sostenible del Medio Rural LiderA en la comarca. Este programa de ayudas para el desarrollo rural gestionado por la Asociación Aljarafe-Doñana (ADAD) y dotado económicamente con fondos de la Consejería de Agricultura y Pesca y el FEADER (Unión Europea), está demostrando una gran capacidad para generar actividad y empleo, acogiendo importantes iniciativas de creación y modernización, del tejido empresarial y apoyando la transformación de muchas empresas hacia fórmulas de gestión y producción más sostenibles y competitivas.

valor del patrimonio local, propuestas que están generando puestos de trabajo y provocando sinergias hacia la sostenibilidad social y ambiental de un territorio claramente posicionado en la avanzada del desarrollo rural andaluz.

En este contexto, y transcurrido apenas un año desde que el Consejo Territorial aprobara el primer paquete de proyectos, ADAD ya ha asignado 2.332.859 euros en ayudas a fondo perdido, una cifra que prácticamente multiplicará por tres el monto de inversión que van a generar las iniciativas subvencionadas en la comarca, cercano a los 7.000.000 de euros. Este primer balance anual de gestión del programa LiderA es

también muy positivo en el capítulo de empleo, ya que una vez ejecutados estos 64 proyectos, se habrán creado 77 nuevos puestos de trabajo y mantenido o mejorado otros 194 empleos más.

Proyectos aprobados

El monto más importante de las ayudas concedidas en las sesiones de febrero y marzo del Consejo Territorial del Grupo de Desarrollo Rural va a ir a parar a iniciativas empresariales de nueva creación y mejora, ampliación o diversificación de actividades en localidades como Almensilla, Benacazón, Bollullos de la Mitación, Húévar del Aljarafe, Olivares, Pilas, Sanlúcar la Mayor y

Umbrete.

Los pequeños empresarios se acogen al programa LiderA para ser más competitivos, innovadores, ampliar sus instalaciones y líneas de negocio o modernizar su actividad, en sectores tan variados como la agricultura, la agroindustria, el turismo, la restauración, los servicios, la artesanía, la formación o las nuevas tecnologías.

En el apartado de actuaciones municipales, se van a subvencionar proyectos relacionados con el deporte o la cultura (Isla Mayor, Pilas), la formación para el empleo (Umbrete) o de perfil medioambiental, como la realización de una auditoría para minimizar el consumo público de agua (Sanlúcar la

Mayor) y la puesta en marcha de una campaña de concienciación ciudadana sobre la recogida de excrementos de animales domésticos (Pilas).

Pero además, en este primer trimestre del año, también se ha dado el visto bueno a otros proyectos promovidos por entidades sin ánimo de lucro, como el de la Organización no Gubernamental HAMAR (Sanlúcar la Mayor) o el de la Hermandad del Rocío de Villamanrique de la Condesa. La primera va a desarrollar un ambicioso proyecto de cohesión social para favorecer la integración y multiculturalidad en la comarca y la segunda va a poner en marcha el primer centro de interpretación etnográfica del camino del Rocío.

Pero el marco LiderA en el Aljarafe-Doñana también está apoyando interesantes iniciativas de dinamización, formación, equidad social y fortalecimiento del tejido asociativo comarcal, así como proyectos de recuperación de espacios urbanos, formación para el empleo o promoción y puesta en



Fernando Rodríguez Villalobos
Presidente Diputación de Sevilla
Ofrecemos un mejor servicio
educativo a la ciudadanía
de la provincia de Sevilla

COMARCA

3

Agosto 2010 • 25€ • 100 páginas • 10 años



En Aznalcázar una moderna granja agropecuaria

Pág. 4



El Hospital del Aljarafe obtiene el certificado de gestión medioambiental

Pág. 6



El sueño de la línea de cercanías C-5 se convierte en realidad

Págs. 8-9

COMARCA

Comarca



Cuatro municipios mejoran sus cuarteles de la Guardia Civil

La Diputación y el Ministerio del Interior volverán a colaborar próximamente mediante un acuerdo que permitirá la realización de obras de conservación y reparación de distintos acuartelamientos de la Guardia Civil en la provincia de Sevilla. En esta ocasión ambos organismos destinarán 400.000 euros al 50% para ejecutar dichas actuaciones en 29 municipios, entre los que se incluyen los de Pilas, San Juan de Aznalfarache, Camas y Satteras.

Con el nuevo acuerdo que suscribirán será la segunda vez que la Diputación y el Ministerio del Interior colaboran en esta iniciativa. En la primera ocasión se realizaron obras de conservación, reparación y eliminación de barreras arquitectónicas entre los años 2008 y 2009 en 33

municipios con más de un centenar de intervenciones y a las que destinaron 800.000 euros entre los dos organismos. Las obras se acometerán en las dependencias destinadas a las oficinas de atención al ciudadano, a las dedi-

Este será el segundo acuerdo entre Diputación e Interior. En el primero se realizaron obras de conservación, reparación y eliminación de barreras arquitectónicas entre los años 2008 y 2009 en 33 municipios de Sevilla

cadas a las funciones administrativas y policiales, así como las destinadas al alojamiento y la seguridad.

El presidente de la Diputación de Sevilla, Fernando Rodríguez

Villalobos, ante la proximidad de este nuevo acuerdo, ha vuelto a reiterar que las casas cuartel son "parte indisoluble e indispensable en asuntos como la investigación sobre cualquier problema de seguridad, la protec-

ción del orden público, el tráfico y la colaboración tan cercana que la Benemérita mantiene con la ciudadanía y porque, además, son los propios ayuntamientos los que solicitan su ayuda".

CARRIENAS

La Mancomunidad del Aljarafe se solidariza con Haití

La Mancomunidad de Desarrollo y Fomento del Aljarafe, dentro de la convocatoria puesta en marcha desde Diputación de Sevilla para proyectos de Cooperación al Desarrollo y Ayuda Humanitaria, llevará a cabo acciones en la zona afectada por el terremoto de Haití. De esta forma, se ha firmado un convenio entre la Mancomunidad a ONG 'Andalucía por un Mundo Nuevo'. Dicho convenio se realiza con el objetivo de desarrollar el proyecto de construcción de casa-residencia para maestros rurales en la comunidad campesina de Bois-Tombé de Haití, con una

inversión de 23.000 euros.

La entidad supramunicipal del Aljarafe quiere con esta iniciativa

El ente comarcal invertirá 23.000 euros para construir casa-residencia de maestros rurales

promover su participación en proyectos sociales de cooperación que fomenten la solidaridad.

AYUDA

El Plan de Zonas Vulnerables se instala en la comarca

Ocho nuevos municipios de la provincia de Sevilla se han incorporado a lo largo del año 2010 al Plan de Desarrollo Local en Zonas Vulnerables, entre los que se encuentran Aznalcázar y Villamanrique de la Condesa.

Este plan tiene como objetivo igualar los niveles de calidad de vida, igualdad de oportunidades y bienestar en todos los barrios de cada municipio de la provincia. Con este reto nació, hace ya más de diez años, este Plan que la Diputación de Sevilla ha llevado a cabo junto a los ayuntamientos de la provincia, con la pretensión de implantar



en los barrios y zonas donde se producen intervenciones un concepto de desarrollo global y desde una perspectiva integral y que cuente con el cien por cien del apoyo de los vecinos de la zona objeto de actuación.



Prepárate para este verano, recarga el aire acondicionado de tu vehículo por 40€ + IVA y te llenamos gratis de nitrógeno tus neumáticos.

Avda. de Extremadura, nº 9 • 41900 - Camas - Sevilla • www.ruesautomocion.com • Tlf.: 955 98 28 46/63



El Taller multimarca integral más grande de Europa, donde su vehículo no pierde la garantía del fabricante

"Especialistas en carrocería y pintura"

"Mecánica en general"

PREMIO Provincia

El bar La Alicantina recibe el premio 'Gotas de Sevilla'

El alcalde de Sevilla y presidente de Emasesa, Alfredo Sánchez Monteseirín, entregó el pasado 28 de marzo el premio 'Gotas de Sevilla' a la trayectoria ciudadana, que la Empresa Metropolitana de Aguas de Sevilla ha concedido en su IV edición a Antonio Palomino Hornero por su trayectoria al frente del bar La Alicantina, uno de los de mayor tradición de la Plaza del Salvador. En esta edición además se ha concedido una mención especial al bar "Los Alcázares" del barrio de La Encarnación. El galardón pretende reconocer la actividad de pequeñas y medianas empresas que, con su continuidad y permanencia, están incentivando el crecimiento de la ciudad.

EMPRESA Comarca

Inaugurada en Aznalcázar una moderna granja agropecuaria

El pasado 1 de abril se inauguró en Aznalcázar la primera granja dedicada a la producción de huevos para la cría de pollo de engorde de la comarca Aljarafe-Doñana, una iniciativa empresarial de la familia Calero Mora apoyada por ADAD a través del Programa Andaluz para el Desarrollo Sostenible del Medio Rural LíderA. Estas instalaciones, distribuidas en 3 naves y equipadas con la más puntera tecnología desarrollada para el sector, acogen ya 31.500 gallinas ponedoras. El alcalde de Villamanrique de la Condesa y Vicepresidente del Grupo de Desarrollo Rural



Aljarafe-Doñana, José Solís, destacaba la importancia del proyecto, por su carácter innovador, la inversión que ha supuesto y

Las naves están equipadas con la tecnología más puntera del sector

los empleos que ha generado. "Un proyecto importante -conclusión-, de una inversión fuerte para la comarca, que ha contado con el apoyo de ADAD".

tu Parque Infantil

visitenos en nuestra web **mikoaventura.es**

Ven y disfruta de nuestra piscina de bolas
Monitores especializados a su disposición
pinta caritas nuestra exquisita cafetería
y un sin fin de Actividades
Ven y celebra tu cumpleaños con nosotros

precios muy competitivos

Tel: 955 11 01 45 - 634 04 60 32

E-mail: mikoaventura@telefonica.net

Pol. Ind. Los Vientos C/ Solano nº 1; 41807 - Espartinas

FORO

Encuentro para la Innovación y la Creatividad en Diputación

El presidente de la Diputación de Sevilla, Fernando Rodríguez Villalobos, presentó el II Encuentro para la innovación y la Creatividad que se llevó a cabo en la sede entre el 12 y el 14 de abril. Este evento, que se enmarcaba en el calendario Muestra de la Provincia 2011, cumplió su segunda edición con la vocación de convertirse en foro de reflexión y debate entre los principales agentes socioeconómicos de la provincia y de Andalucía, en torno a la apuesta por fórmulas innovadoras y creativas que impulsen la competitividad de la economía.

¿Punto de mira?

Hacia en el Aljarafe la Plataforma A-49

El pasado 13 de abril se presentó en Espartinas la nueva Plataforma A-49. Un proyecto creado para agrupar y coordinar un interés común con objeto de sensibilizar a las autoridades competentes del continuo y excesivo tráfico que en horario de desplazamientos básicos y habituales se sufren en esta demarcación del Aljarafe.

Los objetivos de esta nueva asociación es "despertar la conciencia de los responsables que pueden mejorar nuestras infraestructuras".

Para ello, la plataforma propone un acceso directo a la A-49 desde el término municipal de Espartinas, la construcción de un apeadero para Espartinas por donde pasa la línea ferroviaria C-5 de Cercanías, y que el tramo de enlace con la SE-49, previsto para el Aljarafe, no sufra más demoras.

SEGURIDAD Provincia

Los bomberos tendrán una nueva herramienta informática

Alcaldes y concejales de los municipios que disponen en sus términos municipales de parques de bomberos han sido informados sobre el funcionamiento y operatividad del novedoso Sistema Integral de Gestión de Recursos contra Incendios de la Diputación -SIGRID-, que estará a pleno rendimiento antes de que finalice el presente año. El director del Área de Sostenibilidad y Ciclo Hidráulico de la Diputación de Sevilla, Agustín Cosano, ha explicado las aplicaciones de la nueva herramienta informática y ha dado paso a una simulación de cómo operará la misma.

Obras y Reformas

Desde pequeñas reformas hasta obras nuevas, rehabilitaciones y obras completas

Albañilería, Pintura, Fontanería, Electricidad, Carpintería... Etc

PARTICULARES
COMERCIOS
COMUNIDADES
EMPRESAS

PREGUNTE POR NUESTRA TARIFA PLANA DE MANTENIMIENTO

954 500 355

info@opusobras.es

www.opusobras.es

ALIMENTACIÓN
BEBIDAS

CAMPOS CASH

POL. JUNCALES - C/ CARRIZALES
LA PUEBLA DEL RÍO (SEVILLA)

TLF: 95 577 27 83

HOSTELERÍA
DROGUERÍA

Comarca Rítmica de Baza en la comarca

El Área de Deportes de la Mancomunidad de Desarrollo y Fomento del Aljarafe junto a los municipios inscritos en esta actividad lúdico-deportiva van a organizar...



Las empresarias participan en el primer encuentro del proyecto EN-RED

Pág. 4



El programa Pr@xis contrata a 20 universitarios de la provincia

Pág. 4



Las Hermandades del Rocío de Sevilla se reúnen en Gelves

Pág. 6

OBRAS

Comarca



La Junta resolverá los problemas de ruido en las vías del Aljarafe

La Consejería de Obras Públicas y Vivienda ha sacado a licitación por 155.696 euros la redacción de un proyecto que definirá las medidas correctoras de contaminación acústica necesarias en las carreteras del Aljarafe sevillano con más de 6.000 vehículos al día situadas entre la A-49 y la A-8058 de Sevilla a Coria del Río.

Estas medidas quedarán definidas en un proyecto de construcción donde se contemplará la instalación de pantallas acústicas y el extendido de pavimentos fonoabsorbentes. La longitud prevista de instalación de pantallas acústicas es de 11 kilómetros en total, lo que supondría una inversión de 8 millones de euros.

El proyecto, que tendrá un plazo para la redacción de 8 meses, resolverá la situación de conflicto que generan las carreteras con

esa densidad de tráfico situadas en el arco que definen la Autovía A-49 de Huelva y la autovía de acceso a Coria del Río, al sur del Aljarafe sevillano. Concretamente, los tramos objeto de este estudio son la A-8058 de Sevilla

cutadas más recientemente, la A-8068 desde la glorieta del PISA a la intersección con la A-8056, y la A-8056 de Mairena a Bormujos.

Los puntos de conflicto en los que el ruido del tráfico afecta al entorno, ya sean viviendas o luga-

El proyecto llevado a cabo por la Consejería de Obras Públicas mejorará la situación de conflicto que generan estas vías situadas en el arco que definen la autovía A-49 de Huelva y la autovía de acceso a Coria del Río

a Puebla del Río, la A-8057 de San Juan de Aznalfarache a Mairena del Aljarafe, la A-8062 de Bormujos a Valencia de la Concepción, así como las actuaciones de duplicación de calzada eje-

res de ocio de los ciudadanos del Aljarafe, están definidos en los mapas estratégicos de ruido diseñados para poder evaluar globalmente la exposición al ruido de una zona determinada.

CARRITERAS

La Diputación mejorará la vía que une Olivares y Albaida

Ya han comenzado las obras del Plan de Travesías en 19 municipios sevillanos, un Plan dotado con 2,8 millones de euros de inversión para la ejecución de obras que desarrollarán 9 empresas sevillanas y con el que la Diputación de Sevilla persigue tanto la mejora de los accesos al pueblo como la dinamización económica.

"Es una apuesta más por la defensa y la mejora del entorno rural", ha dicho el presidente de la entidad regional, Fernando Rodríguez Villalobos.

El Aljarafe se beneficiará de esta actuación de la Diputación

gracias a la reparación de la travesía de Olivares (SE-3404 y SE-3406), que une los municipios

El ente provincial invertirá 200.000 euros en la travesía que une ambos municipios aljarafeños

de Olivares y Albaida del Aljarafe, y en la que se invertirán cerca de 200.000 euros.

GALARGOR

Provincia

Emasesa, premiada por su nuevo sistema de tarifas

El consejero delegado de EMASESA, Manuel Marchena Gómez, ha recogido el premio que la revista Mundo Empresarial Europeo ha concedido en su XIV edición a la empresa metropolitana de aguas de Sevilla en reconocimiento a la implantación de la nueva tarifa por habitante, más equitativa y sostenible, al establecer el pago del consumo de agua por habitante y no por vivienda.

En la concesión de este galardón a EMASESA, como empresa destacada de Andalucía, también se han tenido en cuenta los diferentes proyec-



tos de innovación desarrollados en el año 2010, así como el impulso por la autosuficiencia energética con energías renovables, la internacionalización y las campañas de educación ambiental.



No pierda tiempo en llevar su vehículo al taller si lo necesitamos y entregamos SIN CARGO alguno

Avda. de Extremadura, nº 9 • 41900 - Camas - Sevilla • www.mesautomocion.com • Tlf.: 955 98 28 46/63

MES
AUTOMOCION

El Taller multimarca integral mas grande de Europa, donde su vehículo no pierde la garantía del fabricante

"Especialidad en carrocería y pintura"

"Mecánica en general"

EMPRESA Comarca

Las empresarias participan en el primer encuentro del proyecto EN-RED

La sede del Grupo de Desarrollo Rural Aljarafe-Doñana en Pilas fue el pasado 8 de marzo el escenario del I Encuentro Networking 'Empresarias EN-RED Aljarafe-Doñana', un proyecto que va a recorrer toda la comarca durante los próximos doce meses para "favorecer el intercambio de experiencias entre las empresarias de la zona, para que podamos conocer nuestros negocios y estrechar lazos comerciales", declaraba durante la apertura M. Carmen García, presidenta de la Asociación AMEDALYD, organizadora de este proyecto de encuentros empresariales que



es cofinanciado por ADAD. Durante esta primera jornada de trabajo, que se volverá a repetir el mes que viene con

El próximo mes, las empresarias de Almensilla se reunirán en un nuevo encuentro

las empresarias de Almensilla, se han puesto en común interesantes experiencias empresariales de todos los sectores y actividades.

SALUD

El Hospital San Juan de Dios premia a los investigadores

El Hospital San Juan de Dios del Aljarafe ha celebrado, coincidiendo con la festividad de su patrón, la tercera edición de los Premios a la Excelencia Investigadora, que tienen por objetivo motivar la actividad en materia de investigación entre los profesionales del centro. En esta edición, un total de 67 profesionales han participado en los 19 trabajos presentados a concurso y que competían en tres categorías: Mejor Comunicación a Congresos, Mejor Artículo Científico Publicado y Mejor Tesis Doctoral, contando cada una de ellas con sus correspondientes accésits.

Encuentro de empresarias
El primer encuentro del proyecto EN-RED se celebró el pasado 8 de marzo en Pilas. La presidenta de la Asociación AMEDALYD, M. Carmen García, declaró durante la apertura del encuentro que el objetivo del proyecto es favorecer el intercambio de experiencias entre las empresarias de la zona, para que podamos conocer nuestros negocios y estrechar lazos comerciales. El encuentro fue organizado por el Grupo de Desarrollo Rural Aljarafe-Doñana y cofinanciado por ADAD.

SALUD

La Diputación invierte en calidad medioambiental

La Diputación de Sevilla está desarrollando actuaciones destinadas a mejorar y proteger la calidad medioambiental y el entorno natural en municipios menores de 20.000 habitantes de la provincia, con una inversión cercana a los 1,8 millones de euros. Se están ejecutando una serie de obras destinadas a la renovación de las redes de saneamiento y abastecimiento de diferentes zonas y calles de 21 municipios beneficiarios de dichas actuaciones. Se trata de 9 pueblos de la Campiña y Bajo Guadalquivir y de 12 pueblos de las Vegas Alta y Media-Comarca de Écija.

PROFESIONES

Exponen las pinturas del concurso '¡Mírate!'

Las cuatro ediciones celebradas del Concurso de Pintura al Aire Libre '¡Mírate!' han sido organizadas por Emasesa Cultural, en colaboración con el ICAS y el Club Natación Sevilla, y ha contado con más de 600 participantes, entre aficionados y profesionales de la pintura. Del 11 de febrero al 7 de marzo permaneció abierta al público la exposición 'Sevilla Mírate' en las Naves del Barranco, y que mostró los cuadros ganadores de las cuatro ediciones del concurso de pintura Mírate celebrado en distintos lugares emblemáticos de la ciudad desde el año 2007.

Obras y Reformas

Desde pequeñas reformas hasta obras nuevas, rehabilitaciones y obras completas

Albañilería, Pintura, Fontanería, Electricidad, Carpintería... Etc

PARTICULARES
COMERCIOS
COMUNIDADES
EMPRESAS

PREGUNTE POR NUESTRA TARIFA PLANA DE MANTENIMIENTO

954 500 355
info@popechua.es
www.popechua.es

En Mercadetodo

CAMBIAMOS, VENDEMOS Y COMPRAMOS

¡PIENSATELO!

DINERO, APROVECHATE Y SACA BENEFICIO DE LO QUE NO USAS.

Ponte en contacto con nosotros y te regalamos los impuestos

07 Mercadetodo, S.L. Local 4 - 40100 - 40100
40100 - Marzana del Niguel, Sevilla
952 631 361 - 631 05 331
info@mercadetodo.es



Concienciación. Desde el Grupo de Desarrollo Rural del Aljarafe y Doñana se trabaja con el fundamento del desarrollo sostenible, materializando esa idea con subvenciones a empresas que cuidan el medio ambiente en sus procesos

Huévar del Aljarafe, Olivares, Pilas, Sanlúcar la Mayor y Umbrete. Los pequeños empresarios se acogen al LíderA para ser más competitivos, innovadores, ampliar sus instalaciones y líneas de negocio o modernizar su actividad, en sectores tan variados como la agricultura, la agroindustria, el turismo, la restauración, los servicios, la artesanía, la formación o las nuevas tecnologías.

Entre las subvenciones aprobadas para empresas del sector turismo y servicios, está el acondicionamiento y mejora del centro de celebraciones Las Minas Golf. En este sentido, la empresa QM distribuciones, dedicada a la venta y alquiler de maquinaria de hostelería, va a invertir fondos LíderA en la diversificación de esta actividad y creación de empleo con la adecuación de las instalaciones del centro deportivo Las Minas Golf. El joven emprendedor y titular de QM, Juan Antonio Moreno, ha reformado el salón de celebraciones ubicado en el corazón del único campo de golf existente en la comarca y situado en las pistas de los Pinares de Aznalcázar y La Puebla del Río.

En cuanto a la producción ganadera, una de las empresas que han acogido es Campos Carnes

INVERSIÓN

Adad ha asignado más de 2.000.000 de euros en subvenciones a proyectos de desarrollo rural

ecológicas, en Pilas, que ha realizado una inversión de 44.681,66 euros en equipamiento y maquinaria para una mejora de la competitividad empresarial, la gestión y la organización de la actividad empresarial. Esta es una microempresa de unas 16 personas situada en Pilas que, como explica su director, Francisco Campos, comenzó a trabajar en el sector ecológico "al palpar la incertidumbre de los clientes por el consumo de la carne convencional ante casos como el de las vacas locas o la gripe aviar".

Además de la seguridad alimentaria de los productos, las carnes ecológicas tienen como valor añadido el respeto al medioambiente, bienestar animal y la conservación del medio rural. "Somos productores de cerdo, ternera, pollo y cordero y, además, aprovechamos los recursos que tenemos en cuanto a la producción y a la comercialización. Estamos incluidos en el programa social desde el inicio y servimos a



1. En la imagen podemos ver a los miembros de la ONG Hamar, de Sanlúcar la Mayor, que realizarán un proyecto de cohesión social. 2. Una de las granjas más modernas de Andalucía, Calero Mora, se encuentra ubicada en Aznalcázar; tiene unas instalaciones de 5.500 metros cuadrados ubicadas en una finca de 10 hectáreas en la carretera entre Aznalcázar y Benacazón. 3. Sala de preparación de la carne de Campos Carnes Ecológicas, en Pilas, que ha realizado una cuantiosa inversión en equipamiento y maquinaria para una mejora de la competitividad empresarial.

comedores de colegios de toda Andalucía", explica.

Campos comenzó en el año 1999 como una empresa familiar. "En la producción ecológica, el primer requisito es la protección medioambiental. Nuestro ganado son los bomberos del campo, porque limpian las dehesas", asegura Francisco Campos.

Campos carnes ecológicas vende directamente la carne en la sala de despiece o a través de las tiendas especializadas y la web. "En este sector el crecimiento es continuo, aunque la crisis también se nota. Hemos tenido un crecimiento anual de un 23 % y la cifra de negocio ronda 1.200.000 euros".

En el apartado de actuaciones municipales, en estos primeros meses del año se han aprobado proyectos relacionados con el deporte o la cultura, como en Isla Mayor o Pilas. De hecho, este último consistorio es el que ha solicitado más proyectos referidos, entre otras cosas, a un libro de la historia de Pilas, u otro sobre la fauna, una campaña de concienciación sobre la recogida de excrementos, etc.

Por otro lado, al Ayuntamiento de Umbrete, además de la formación para el empleo, se le va a

VARIEDAD

Además de las empresas, han recibido la ayuda ayuntamientos y asociaciones

subvencionar la construcción del Museo del Mosto.

También se ha dado luz verde a propuestas de actuación de entidades sin ánimo de lucro, como la de la Organización no Gubernamental Hamar de Sanlúcar la Mayor para la ejecución de un proyecto de cohesión social que favorezca la integración y multiculturalidad comarcal y, la segunda, pondrá en funcionamiento. A la Hermandad del Rocío de Villamanrique se le va subvencionar la construcción del primer centro de interpretación etnográfica del camino del Rocío.

Desde el Grupo de Desarrollo Rural se está realizando un gran esfuerzo por que los proyectos tengan, además, más incidencia de género y juventud. En este sentido, uno de los proyectos del programa es el de empresas En-Red. Se trata de un programa de asociacionismo empresarial de la Asociación de Mujeres empresarias del Aljarafe y Doñana, Amedalyd.

Fernando Rodríguez Villalobos
 Presidente Diputación de Sevilla
 Con vuestras propuestas conseguimos que la realidad cotidiana de nuestros municipios se transforme y mejore

COMARCA

Mayo 2011 EL PERIÓDICO DEL ALJARAFE



Presentan el proyecto 'Todos somos escuela' en los centros educativos

Pág. 6



La RFEA distingue al Cross de Itálica como el mejor de España

Pág. 10



El actor Antonio de la Torre celebra el Día de la Fibromialgia en el Aljarafe

Pág. 11

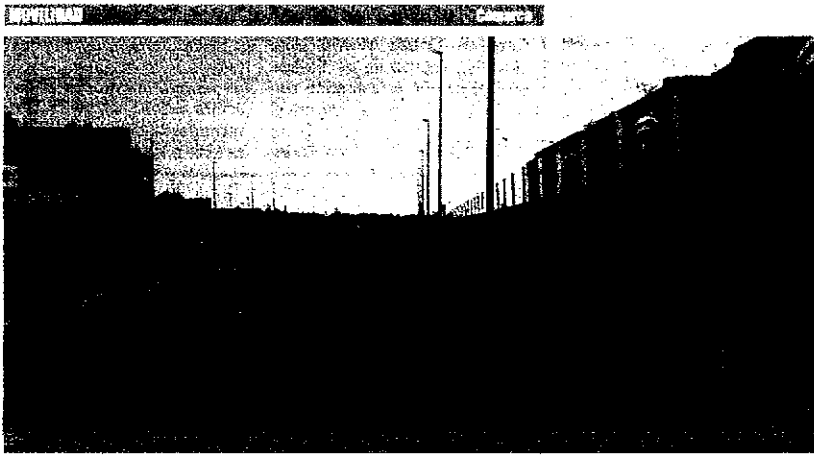

La Junta instalará pantallas acústicas en 11 kilómetros

La Consejería de Obras Públicas y Vivienda ha adjudicado por 135.923 euros la redacción de un proyecto que definirá las medidas correctoras de contaminación acústica necesarias en las carreteras del Aljarafe con más de 6.000 vehículos/día situadas entre la A-49 y la A-8058 de Sevilla a Coria del Río. El plazo de redacción del proyecto es de 7 meses a partir de la firma del contrato.

El proyecto, adjudicado a INGENIERÍA, contempla la instalación de pantallas acústicas y el extendido de pavimentos fonoabsorbentes, que posibilitará resolver la situación de conflicto que generan las carreteras con más de 6.000 vehículos diarios situadas en el arco que definen la Autovía A-49 de Huelva y la autovía de acceso a Coria del Río, al sur del Aljarafe.

La previsión es instalar una longitud de 11 kilómetros de pantallas acústicas, lo que supondrá una inversión de 8 millones de euros.

Los cinco tramos objeto de este estudio son la A-8058 de Sevilla a Puebla del Río, la A-

8068 desde la glorieta del Parque Empresarial PISA a la intersección con la A-8056, y la A-8056 de Mairena a Bormujos.

Los puntos de conflicto en los que el ruido del tráfico afecta al entorno, ya sean viviendas o

La Consejería de Obras Públicas y Vivienda ha elaborado un Plan de Acción contra el Ruido en la red autonómica de carreteras de Andalucía con tráfico superior a los 6.000 vehículos diarios

8057 de San Juan de Aznalfarache a Mairena del Aljarafe, la A-8062 de Bormujos a Valencia de la Concepción, y las actuaciones de duplicación de calzada ejecutadas más recientemente, la A-

lugares de ocio de los ciudadanos del Aljarafe, están definidos en los mapas estratégicos diseñados para poder evaluar globalmente la exposición al ruido de una zona determinada.

Emasesa aprueba varias obras en la provincia

La Comisión Ejecutiva de Emasesa ha aprobado obras y adjudicación de suministros para Sevilla y las poblaciones pertenecientes a la empresa metropolitana de aguas por un valor de 17.543.565 euros y ha autorizado al presidente de su Consejo de Administración para la firma del convenio con la Confederación Hidrográfica del Guadalquivir para la construcción del tanque de tormentas de la Avenida Luis Uruñuela.

En cuanto a los municipios que se beneficiarán de este acuerdo, además de las distin-

tas obras que se llevarán a cabo en la capital hispalense, se encuentran los de Dos Her-

Dos Hermanas, Camas, Mairena del Alcor o La Rinconada son algunos de los beneficiados

manas, Mairena del Alcor, Alcalá del Río, La Rinconada y Camas.

Clausurado el programa 'Seguro que te mueves'

Unos 250 estudiantes de tercer curso de la ESO, en representación de los 400 que han participado este curso en el programa 'Seguro que te mueves', han llenado el Salón de Plenos de la Diputación de Sevilla para contar el trabajo que han hecho en estos últimos meses, un tiempo en el que han analizado su entorno más inmediato y han propuesto a su ayuntamiento soluciones para hacer más grato y cómodo el día a día en toda la localidad. El presidente de la Institución Provincial, Fernando Rodríguez Villalobos, ha agradecido la actitud proactiva de estos jóvenes porque -les ha dicho-



"con vuestras propuestas conseguimos que la realidad cotidiana de nuestros municipios se transforme y mejore". Un representante de cada centro ha leído el diagnóstico realizado en su municipio y la relación de soluciones.



Llega el CALOR y en Rues Automoción nos preocupamos por tu comodidad, Carga de Aire Acondicionado **35 € + IVA**
 Avda. de Extremadura, nº 9 • 41900 - Camas - Sevilla • www.ruesautomocion.com • Tlf.: 955 98 28 46/63

El Taller multimarca integral más grande de Europa, donde su vehículo no pierde la garantía del fabricante
 "Especialistas en carrocería y pintura"
 "Mecánica en general"

EMPLEO

Ponen en marcha 9 cursos de Formación Profesional

■ ■ ■ Nueve cursos de Formación Profesional para el Empleo (FPE) va a poner en marcha próximamente la Mancomunidad del Aljarafe, unas acciones formativas que beneficiarán a 135 desempleados de la comarca y con las que la Mancomunidad continúa con su apuesta a favor de la formación como vía de acceso al mercado

de trabajo. En concreto, los cursos que se van a realizar se centrarán en las siguientes especialidades: Formador Ocupacional, Experto en Gestión de Salarios y Seguros Sociales, Diseño y Modificación de Planos en 2D y 3D, Agente de Desarrollo Turístico, Comunicación en lengua de signos española, etc.



EDUCACIÓN

Presentan el proyecto 'Todos somos escuela' a los centros educativos

■ ■ ■ La Fundación Andaluza de AMPAS ha presentado en la casa de la cultura de Pilas su proyecto 'Todos somos Escuela', que va a ser cofinanciado por el Grupo de Desarrollo Rural Aljarafe-Doñana (ADAD) a través del Programa LiderA. Para José María Mesa, presidente de esta fundación, este proyecto se idea para "animar a que estas asociaciones de madres y padres sean el germen de la vida social y participativa de los centros educativos, colaboren con otras asociaciones y participen en sus municipios a todos los niveles, movilizándolo a la ciudadanía".

El primer objetivo definido por la Fundación es contactar con las asociaciones y equipos directivos de los centros para conocer sus necesidades y reali-

zar un diagnóstico de situación. De forma paralela, se ofrecerán herramientas e ideas para facilitar la gestión diaria y favorecer una mayor participación.



SALON EL CINE

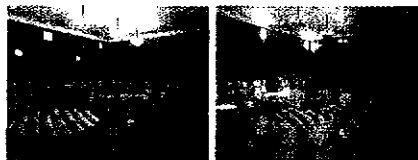

Salón de celebraciones para toda clase de eventos:
Comuniones, bautizos, bodas, cumpleaños...etc
 C/ La Fuente, 5 Huevar (Sevilla)
 Tlf.: 630 75 58 29
 fpbejarano@hotmail.com

PROTESTA

Los conservacionistas advierten modificaciones en el vial metropolitano

■ ■ ■ Varios colectivos conservacionistas del Aljarafe, en concreto el Ateneo de Valencia, la asociación Los Dólmene, la Plataforma Ciudadana Forestier de Castilleja de Guzmán, Valencia Habitabile y la organización Aljarafe Habitabile,

han formulado alegaciones al documento de adaptación puntual del anteproyecto elaborado por la Consejería de Obras Públicas y Vivienda para la primera fase del vial metropolitano planeado para el sector norte de esta comarca de Sevilla.

Mediante estas alegaciones, reclaman que el documento sea nuevamente sometido a un proceso de información pública que incluya, a todos los efectos, las dos "nuevas conexiones" que el texto agrega respecto al documento original.

DEPORTES

La Mancomunidad del Aljarafe, premiada por el fomento del deporte

■ ■ ■ Villamanrique de la Condesa acogió la X Gala del deporte de este municipio. Allí fueron galardonados entre otros Jesús Navas, Campeón del Mundo; Carlos Campano, Campeón del Mundo de Motocross; varios atletas y entrenadores de elite, jugadores del

Recibió el galardón en la X Gala del deporte de Villamanrique de la Condesa

Cajasol o Jose Antonio Asián por su trayectoria deportiva. El Área de Deportes de la Mancomunidad del Aljarafe vió recompensado sus esfuerzos por promocionar el deporte de base, en estos más de 12 años al frente de lo Juegos Deportivos Provinciales.

Gestoria Mairena Center

Avda. Clara Campoamor s/n
 Esq. Avda. de la Civilizaciones
 41927 - Mairena del Aljarafe - SEVILLA
 Tlfs.: 95 458 69 06 - 675 591 268
 clientes@gestoriamairenacenter.com

Seguros Generales - Laboral
Fiscal - Contabilidad
Administración de Fincas
Servicios Informáticos - Vehículos

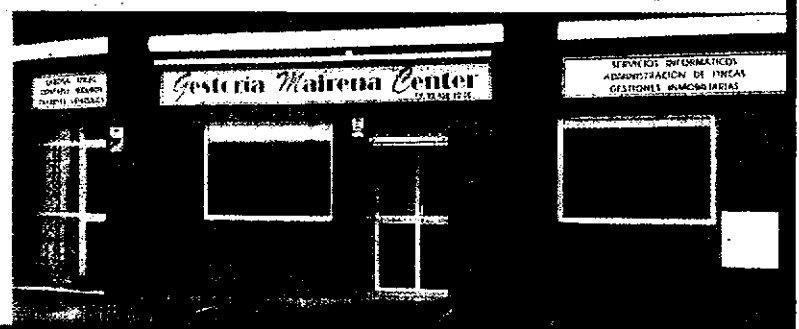

LA VENTANA

de Luis Carlos Peris



Para variar, amenaza de lluvia

A MANECE, como no podía ser de otra manera, con algo más que riesgo de lluvia, que riesgo es una cosa y la que aquí cae en cuanto llegan los días señalafos es de cualquier manera. No es que vayamos a echar de menos, a estas alturas de la película, aquella pertinaz sequía que dejaba los grifos casi sin utilidad, pero, caramba, es que aquí se nos ha venido una etapa en que sacas un paso a la calle o cuelgas un farolillo y

llegan las isóbaras y te forman la de Dios es Cristo. Hoy será el único día de abril en que haya Feria de Abril, pues desde hace mucho se ha convertido este sábado como una especie de ensayo general con todo. Esta noche ya habrá cena en muchas casetas, aunque anoche hubo bastante animación de ciertas lonas para dentro. Ojalá las amenazas que nos hacen llegar los numerosos hombres del tiempo se queden en eso, en sólo la amenaza que nos persigue en cuanto llegan expectativas de algo.

‘Todos Somos Escuela’ arranca en Pilas

La Fundación Andaluza de AMPA presenta su proyecto de participación y dinamización de la comunidad educativa



Algunos alumnos durante una fiesta escolar.

buen clima de cooperación y entendimiento entre toda la comunidad educativa”, explica José María Mesa, presidente de la Fundación, quien reivindica una mayor atención a estos organismos a los que considera “un elemento social de primera línea”. “A menudo estas AMPA se encuentran abandonadas por la distancia que las separa de la capital y carecen de algunos servicios por falta de recursos. Por ello, *Todos Somos Escuela* nace para apoyar a las asociaciones, asesorarlas en aspectos administrativos, animarlas a trabajar de forma coordinada y participativa en las actividades de su entorno y para aumentar la implicación de los padres”.

Otro aspecto que se persigue potenciar es una mayor independencia de los organismos para asegurar la calidad de sus actividades. “Queremos que desarrollen talleres con recursos propios, con personal del centro y de su entorno, sin depender de empresas externas”.

Mesa asegura que, “a pesar de la escasa atención que reciben por parte de la Administración y la ciudadanía, estas agrupaciones conforman el mayor tejido asociativo de Andalucía y cuenta con más de 600 centros asociados únicamente en la Federación de Sevilla”.

La Fundación da así un paso más hacia la mejora de la situación educativa, donde la implicación y la correcta coordinación de docentes y padres es una tarea fundamental.

El proyecto piloto comenzará con la elaboración de un diagnóstico de necesidades que revele la situación de partida de la comunidad escolar en los 16 municipios de la comarca Aljarafe-Doñana, y propondrá actividades de dinamización, asesoramiento, revitalización y vertebración de las AMPA. Una de las propuestas es la creación de un soporte digital como punto de encuentro y herramienta de comunicación para todas las asociaciones.

La iniciativa nace con la intención de exportarse posteriormente a otras comarcas andaluzas, y tiene como objetivo “favorecer un

Isabel Sánchez

Pese a la escasa participación de los padres en las Asociaciones de Madres y Padres de Alumnos (AMPA) de los centros donde estudian sus hijos, cada vez son más los esfuerzos de estas agrupaciones por mejorar el entorno educativo en el que crecen los escolares.

Uno de ellos es *Todos Somos Escuela*, un proyecto presentado esta semana en Pilas por la Fundación Andaluza de AMPA. La iniciativa plantea un modelo de participación activa de las familias en el sistema educativo.

BS
Cuenta Expansión
 Negocios, la cuenta para que autónomos, comercios y pequeñas empresas se hagan grandes.
 Sabadell

Convocatorias

SEVILLA

HOY

CONFERENCIA EN LA CARTUJA

12:00 - CAMBIO DE LOS DESCUENTOS La doctora Joanne Loewy, musicoterapeuta del Beth Israel Medical Center de Nueva York, ofrece una ponencia en el Monasterio de la Cartuja.

Iglesia de la Magdalena

21:00 Actuación de la coral inglesa In Voco Parentis, formada por padres de los estudiantes del King's College de Cambridge.

Visita guiada

De 11:00 a 13:30 se puede visitar la Capilla Barroca de la Orden Tercera en la calle Cervantes.

Planeta Ciencia

12:00 Último fin de semana para disfrutar en familia de actividades didácticas y divertidas en la Casa de la Ciencia. Avenida María Luisa.

Concurso de pintura

V Premio de Pintura al Aire Libre iMirate! Punto de encuentro: Metersol Parasol. Plaza de la Encarnación. De 9:00 a 18:00.

PROVINCIA

HOY

FERIA AGROGANADERA EN LOS PALACIOS

CARRERA DEL MONTE, KM. 3 Celebración de la XVII Feria Agroganadera y Comercial de Los Palacios y Villafranca. De 9:00 a 21:00 en el Centro del Instituto Andaluz de Investigación y Formación Agraria, Pesquera y Alimentaria de esta localidad.

Competición

10:00 XV Carrera Escolar del Aljarafe. Salida desde el Estadio Municipal de Atletismo Nueva Sevilla (Castilleja de la Cuesta).

Teatro en Dos Hermanas

21:00 La compañía Paco Valladares presenta *Trampa Mortal* en el Teatro Municipal Juan Rodríguez Romero. 10 euros.

Salteras

9:30 Primer Concurso de Especialización Musical de Salteras. Colegio Francisca Pérez Cerpa.

Écija

10:45 Inauguración de las Cruces de Mayo en los patios ecijanos. Iglesia de Santa Cruz.

CHANCE

MODA MUJER, NIÑA Y COMPLEMENTOS
 TALLAS DESDE S A XXXL
 ZONA OUTLET 70% DESCUENTO

CHANCE SEVILLA
 C/IBERPES, 67
 TFO: 954 22 78 55
 HORARIO: 10 A 21

CHANCE HUELVA
 C.C. ISLA NITELA LOCAL B-40
 TFO: 692 33 35 83
 HORARIO: 10 A 14 Y 17 A 21

CHANCE LAS PALMAS
 AVDA. JOSÉ MESA Y LÓPEZ, 25 D
 TFO: 928 24 28 20
 HORARIO: 10 A 14 Y 17 A 21



Vivir en Verano

Felicitaciones

Envíenos una foto original del homenajeado con sus datos y el mensaje que quiere que aparezca a Diario de Sevilla...



Juan Néñez Morúaño A los padres se les dedica un día en el año, pero ellos dan todos los días por los suyos



LOLES LEÓN (59 años) Actriz



STEPHEN GRAHAM (38 años) Actor



EVANGELINE LILLY (32 años) Actriz



CARLOTA CASIRAGH (25 años) Hija de la princesa Carolina de Mónaco

Formación para desempleados

Hasta el próximo día 15 de agosto permanece abierto el plazo para solicitar plaza en los cursos Aplicaciones Informáticas de Gestión e Informática de Usuario para desempleados...

INFORMACIÓN Más en el teléfono 925 862 025 y en www.tradeforo.es

Amor y satisfacción del amigo cómplice

En persona

Juan J. Mínguez Molina

Director médico del Hospital Veterinario Guadiamar

Juanjo Sánchez-Moruno

Su jornada laboral comienza a las cinco de la mañana. El estudio de un posgrado de reconocimiento europeo en Neurología y Neurocirugía así lo requiere. Desde 1999 trabaja en la clínica veterinaria Guadiamar...

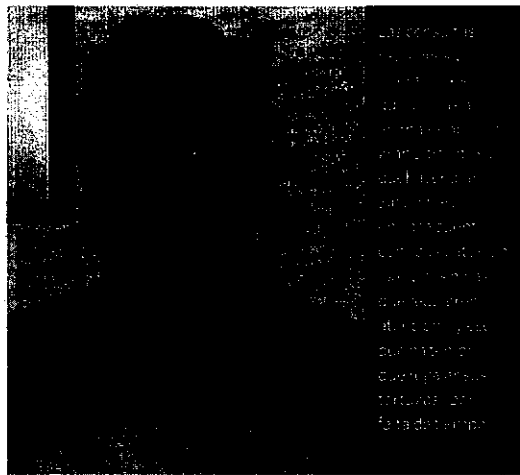

también están abiertos al público. "Hemos apostado plenamente por la tecnología y la calidad". La planta se compone de siete veterinarios, dos en formación (rotatorios) y personal auxiliar...

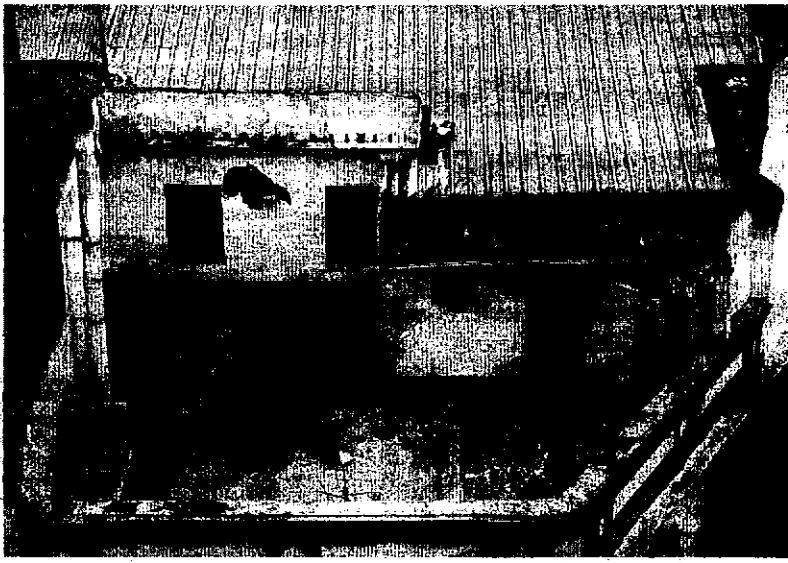

El Retrato

de Bakir Vargas suscríbete@diariodesevilla.es

Abandono

El calor de la noche de verano sevillana hace que los ciudadanos suban a las alturas a disfrutar de las terrazas. Sin embargo, muchas de ellas, como ésta de una vivienda de la Alameda, se encuentran completamente abandonadas.

Farmacias de guardia 902 522 111

Sevilla

- Centro, San Pablo, 5 (95422525). Montalván Peláez, 69 (95461963). Atenas de Baza, 12 (95406278). Plaza Alfalfa, 8 (95422647). Alameda de Hércules, 24 (95438057). Avenida de los Ríos, 31 (95442833).

Provincia

- Alfaro de Guadalupe, De 9:30 a 9:30: c/ Siles, 18. De 9:30 a 22:00: c/ Santander, 20. Alfaro del Bío, De 9:00 a 9:00: c/ Asunción, 9. Aljaraque, De 9:30 a 9:30: c/ Victoria, 13.

Huelva y Cádiz

- Huelva, De 9:30 a 22:00: c/ Legión Española, 7. Avda. Palmareque, 9. c/ Concepción, 6. Plaza Heróstrato, 12. c/ San José, 2. Plaza de María, hasta las 22 h. c/ García Carrera, 10.

FORMACIÓN Comarca

Cinco municipios participarán en la nueva edición del Programa Pr@xis

■ **INICIACIÓN** Ya se ha abierto el plazo de una segunda edición de 2011 para la selección de 90 consultores solicitados en la convocatoria 'Gestores de Innovación para la Provincia de Sevilla', incluida en el programa Pr@xis, de promoción de empleo para la prestación de servicios avanzados a las empresas.

Se trata de un programa promovido por la Diputación de Sevilla, a través de Prodetur, en colaboración con los municipios adheridos a la iniciativa. En esta segunda convocatoria de 2011, los ayuntamientos parti-

cipantes son la Rinconada, Lora del Río, El Viso del Alcor, Alcalá de Guadaíra, Aznalcázar, Olivares, Coria del Río, Camas, Tomares, Marchena, Montella-

Aznalcázar, Olivares, Camas, Tomares y Coria participan en esta edición

no, Estepa, Osuna, El Cuervo y Dos Hermanas.

Esta iniciativa se puso en marcha en el año 2009 al obje-

to de mejorar la competitividad de las empresas con la incorporación de la innovación y al mismo tiempo proporcionar experiencia laboral a jóvenes titulados en su territorio de origen, y el resultado hasta el momento es de 40 convenios de colaboración firmados con ayuntamientos y la realización de 25 jornadas comarcales de difusión.

Esta convocatoria 'Gestores de Innovación para la Provincia' va dirigido a la contratación de jóvenes universitarios que han obtenido su titulación no hace más de tres años.

AGRICULTURA Comarca

Los agricultores modernizan el campo a través de ADAD

■ **■ ■ ■** El sector agrícola comarcal se está beneficiando del nuevo programa de ayudas que está gestionando el Grupo de Desarrollo Rural Aljarafe-Doñana (ADAD) en el marco LIDERA, un programa que persigue la diversificación económica sostenible del mundo rural andaluz y la mejora de la calidad de vida de sus habitantes.

En este contexto, y con el objetivo de modernizar el proceso de producción de 13 hectáreas cultivadas de ciruela en término municipal de Huévar del Aljarafe, el proyecto de adquisición de maquinaria agrícola presentado a ADAD por la promotora Virginia



Ruiz ha sido recientemente respaldado por este programa. Esta empresaria agrícola piteña ha modernizado su explotación con maquinaria de última generación.

SAÚDE

■ **INICIACIÓN** Más de 300 profesionales del Distrito Sanitario Aljarafe y el Consorcio Sanitario Público del Aljarafe (Hospital de Bormujos) debaten sobre el uso adecuado de los antibióticos, en unas jornadas en las que se pretende optimizar el tratamiento farmacológico en las infecciones más prevalentes en la comunidad y sensibilizar a los profesionales de las graves consecuencias del uso indiscriminado de antimicrobia-

Más de 300 profesionales debaten sobre el uso de los antibióticos

nos, fundamentalmente de las debidas al aumento de resistencias bacterianas.

El consumo inadecuado de antimicrobianos en una zona geográfica es la principal causa de aparición de resistencias bacterianas. La mejora en la

adecuación del uso de antimicrobianos es, por lo tanto, una prioridad de Salud Pública. De ahí la necesidad de instaurar políticas antibióticas eficaces dirigidas a reducir el uso innecesario de antimicrobianos y que impliquen directamente a

los profesionales que van a aplicar las medidas.

Destinada a profesionales

La jornada, acreditada por la Agencia de Calidad Sanitaria de Andalucía de la Conse-

jería de Salud y financiada por el Instituto de Salud Carlos III y la Consejería de Salud de la Junta de Andalucía, va dirigida a todos los facultativos del área Aljarafe con capacidad de prescribir antibióticos a pacientes ambulatorios: médicos y pediatras de Atención Primaria, odontólogos, médicos de residencias de ancianos, médicos y pediatras de urgencias y consultas externas hospitalarias.

NUEVO KIA PICANTO
CARACTER CONCENTRADO

7.490€

KIA

KITUR SEVILLA, S.L.

- Pol. Ind. Ctra. Amarilla Pica. Plz. Carlos Franco Pineda 1 · 41007 Sevilla · Tel.: 954 997 211
- C/ Desarrollo 41. Pol. Ind. PISA · 41927 Mairena del Aljarafe (Sevilla) · Tel.: 955 121 216
- Avenida de España, 110 · 41700 Dos Hermanas (Sevilla) · Tel.: 955 113 444

BENACAZÓN

Benacazón es un municipio de la provincia de Sevilla, situado en la zona sur de la comarca del Aljarafe. Su ubicación estratégica le confiere un gran potencial de desarrollo. El municipio cuenta con una gran variedad de servicios y infraestructuras que lo convierten en un lugar ideal para vivir y trabajar. Su proximidad a la ciudad de Sevilla y a la autopista A-49, así como su conexión con la A-10, hacen de Benacazón un punto clave en el eje de desarrollo de la zona. El municipio ofrece un entorno seguro y saludable, con una gran oferta de servicios y una excelente calidad de vida. Benacazón es un municipio que ofrece todo lo necesario para disfrutar de una vida plena y feliz.

Aquí La Provincia

aquí

Emprendedores

CENTRO DE
FORMACIÓN
DE ARTE
FLORAL

Formarse para mejorar. La Escuela Andaluza de Arte Floral de Bollullos de la Mitación lleva 15 años impartiendo los ciclos formativos de Grado Medio y Superior de Artes Plásticas y Diseño en la modalidad de Arte Floral

Hacer las flores más bellas

Reyes Rocha / SEVILLA

Después de 20 años como floristas, Luis López Barreto y Fátima Rodríguez del Río tenían una gran inquietud por trasladar toda esta experiencia a los nuevos profesionales. Por esta razón, en 1996 decidieron abrir la Escuela Andaluza de Arte Floral en Bollullos de la Mitación.

Ambos tenían experiencia en la enseñanza, puesto que habían impartido pequeños cursos en viveros, almacenes de proveedores de floristería y salones de asociaciones de floristas. "Vimos la necesidad de darle forma a esas enseñanzas y hacer de ellas un camino serio en el que nuestra profesión fuese reconocida y nuestro alumnado pudiese ejercer dignamente su oficio, que en culturas como la egipcia, griega o romana había tenido un reconocimiento social importante", explica Fátima Rodríguez.

Además de formar, en el centro se realizan demostraciones de carácter anual, las jornadas internacionales, en las que participan diversas escuelas y los maestros floristas más destacados del mundo. Todo ello unido a un amplio programa de cursos monográficos que recorren diversas modalidades de arreglos florales durante todo el año.

Tanto Luis López Barreto, como Fátima Rodríguez del Río cuentan con una amplia experiencia en certámenes internacionales, en los que han conseguido entre otros, el título de Campeón de la Copa de Europa Ciudad de París en 1993 o el décimo puesto y lugar de honor represen-



tando a España de la Copa Mundial de Arte Floral en Tokio, en 1989. Ellos están formados en la Escuela de Paul y Ursula Wegener y han sido pioneros en Andalucía en el campo de la formación del Arte Floral. "Este es un buen medio para incrementar la competitividad de los floristas andaluces", aseguran.

La escuela está homologada para impartir los ciclos formativos de las titulaciones de grado medio y superior de Artes Plásticas y Diseño en la modalidad de Arte Floral, por la Consejería de Educación de validez en toda España.

En cuanto a especialidades de Formación para el Empleo, el centro tiene acreditadas por la Consejería de Empleo las certificaciones de Actividades Auxiliares en Floristería y las de Jardinería.

En el caso de formación continua, en la es-



cuela se imparten cursos convocados por los diferentes agentes sociales dentro de los planes formativos de Forcem, así como cursos de carácter privado en los que se muestran nuevas tendencias, ayudando a renovar y mejorar la competitividad del florista. "Estamos en continuo contacto con otras escuelas europeas mediante el intercambio de alumnos y docentes", explican.

En cuanto a los alumnos, la mayoría busca un puesto de trabajo. "Pero muchos vienen para mejorar su cualificación profesional y adquirir nuevas competencias. Creemos que la preparación, información y comunicación en tu oficio es fundamental para lograr gestionar y trabajar adecuadamente", explica. Ahora bien, según Fátima Rodríguez, no es necesario tener conocimientos previos de floristería para enfrentarse con este tipo de formación. "Se trata de aprender un oficio".

Por otro lado, como Fátima asegura, "un sector al que todavía no nos han cortado la cabeza como a

muchos otros. La poesía de las flores, como la poesía de la literatura siempre existirá. Siempre queremos despedir a nuestros difuntos y recibir a nuestros nacidos, siempre hay un motivo para decir *te quiero* con flores. Serán más o menos pero ahí estaremos y solo saldrán los más preparados".

Esto es algo que el profesorado sabe inculcar: "Para cada módulo tenemos un profesor especializado con la respectiva titulación exigida para poder impartirlo. Así para los módulos de Dibujo Artístico y Técnico, Volumen, Historia del Arte e Historia del Paisajismo tenemos a una Licenciada en Bellas Artes. Para el taller de Jardinería tenemos a una Ingeniero Agrícola. En el Taller de Arte Floral me encuentro yo, y en FOL a un profesor licenciado en Derecho", comenta la profesora.

La Escuela Andaluza de Arte Floral tiene en su haber trabajos que han podido contemplar el gran público como la elaboración en junio de 2000, junto a otros floristas andaluces, del mayor ramo del mundo, que entró en el libro Guinness de los Récords, o más recientemente, la colaboración con la floristería Los Claveles para el exorno floral del paso de la Virgen de Regla con motivo de la celebración de las Jornadas Mundiales de la Juventud en Madrid, "trabajo del que nos sentimos muy orgullosos y satisfechos, pues ha supuesto una conjunción entre formas clásicas, las tradiciones, y concepto de trabajo más actual y vanguardista", concluye.



Los alumnos de la Escuela Andaluza de Arte

Floral están en continuo

contacto con las nuevas tendencias.

aquí

Emprendedores

IDEAS ORIGINALES EN EL ALJARAFE



'Paintball' en Salteras. Las actividades lúdicas y deportivas son un buen reclamo para el ocio y el empleo. Un ejemplo de ello lo tenemos en Aljarafe Paintball, iniciativa promovida por el joven emprendedor Antonio Jesús Polvillo

El ocio como oportunidad para el empleo y la diversión

Javier Muñoz Rojas / SEVILLA

El pasado día 8 de agosto, en las inmediaciones del municipio sevillano de Salteras, estrenó andadura como empresa de ocio alternativo Aljarafe Paintball, iniciativa promovida por Antonio Jesús Polvillo Pérez y apoyada por los fondos FEADER de la Unión Europea y por la Consejería de Agricultura y Pesca.

Aproximadamente un año tuvo que transcurrir desde el alumbramiento de la idea que enmarca esta empresa aljarafesa, hasta su puesta en marcha final. Lapso en que el Ayuntamiento de Salteras informó debidamente a Polvillo sobre cuál

era la principal beneficiaria de esta nueva empresa ha sido la población de Salteras. La apertura de esta enseñanza lúdica, como bien apunta su creador, ha venido a significar para el municipio en que nace "un nuevo yacimiento de empleo, una alternativa de ocio del todo saludable que fomenta la integración social y la igualdad de género".

Aljarafe Paintball posee unas instalaciones con más de 25.000 metros cuadrados de superficie. En ellas, el usuario puede disfrutar de varios campos de juego y de escenarios, aparcamiento gratuito y merendero con ambigü. El aforo máximo es de 40 jugadores, que pueden desarrollar su actividad de manera simultánea en distintos grupos.

El paintball, como sucede con otros ejercicios lúdicos y deportivos encaminados al entretenimiento, desempeña una importante función dentro de la sociedad en que vivimos. Para Antonio Jesús, "la función social del entretenimiento, en una escala del uno al cinco, ocuparía la posición número cuatro. Ahora bien, hay que preguntarse qué tipo de ocio es el que nos conviene. Por suerte, parece que, poco a poco, la sociedad va encaminando sus pasos hacia uno saludable, en el que encajaría a la perfección el paintball".

Este juego deportivo —que en castellano significa 'bola de pintura'—, es practicado por jugadores pertrechados con marcadoras accionadas por aire comprimido; con ellas se disparan a los adversarios de partida. "En esencia —concluye Polvillo—, es un juego de estrategia, en el cual los jugadores alcanzados por las bolas de pintura son eliminados de manera transitoria o definitivamente. Y, además, en contra de lo que muchos piensan, es uno de los deportes practicados a la intemperie más seguros que existen".

EFFECTOS POSITIVOS

El 'paintball' apuesta por una actividad que fomenta la integración y la igualdad entre géneros

les eran las alternativas reales que había para una posible subvención. "El paintball no es una actividad reglada en la comunidad andaluza, por lo que existe un vacío legal. Pero yo lo tenía claro: tenía que ser un negocio que no me impidiese ir de frente. Empecé con los trámites y tengo mi licencia de apertura. De hecho, creo que es el único campo de Sevilla que cuenta con ella", apunta Polvillo.

La idea, continúa, "surgió cuando buscaba trabajo de media jornada o de fin de semana, que me permitiera estudiar oposiciones con una cierta regularidad. Fue cuando me pregunté, ¿por qué no crear el trabajo en lugar de buscarlo?", recuerda. Un propósito que no sólo ha propiciado la salida del desempleo, sino también otros muchos logros más centrados en la colecti-



El equipo que conforma Aljarafe Paintball en las instalaciones de la empresa, a las afueras de Salteras.



El 'paintball' es un juego de estrategia donde los jugadores alcanzados por bolas de pintura son eliminados.

Firme y eficaz apoyo a los emprendedores

El Programa Andaluz para el Desarrollo Sostenible del Medio Rural Líder 2009-2015 —gestionado por el Grupo de Desarrollo Rural Aljarafe-Doñana (ADAD) con fondos FEADER de la Unión Europea y de la Consejería de Agricultura y Pesca de la Junta de Andalucía—, va destinado a ofrecer ayuda a emprendedores como Antonio Jesús Polvillo Pérez (Aljarafe Paintball), que deseen poner en marcha una actividad empresarial nueva, a empresarios que quieran remodelar sus negocios o a entidades públicas y asociaciones sin ánimo de lucro de la comarca aljarafesa. Los proyectos que quieran

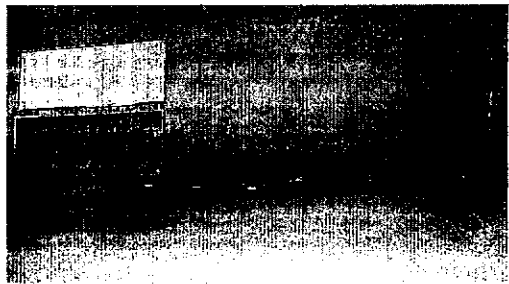

acogerse a estas ayudas deben ajustarse a las líneas de actuación del Plan de Actuación Global Aljarafe-Doñana y a las de sus Estrategias de Género y Juventud.

Para que el interesado no se pierda en el proceso de solicitud de ayudas, ADAD informa de todo con detalle en su página web (www.adad.es).

OPORTUNIDAD

ADAD aprueba 14 nuevos proyectos de desarrollo rural en la comarca del Aljarafe

El Consejo Territorial del Grupo de Desarrollo Rural Aljarafe-Doñana (ADAD) ha respaldado la puesta en marcha de 14 nuevos proyectos que generarán una inversión en la comarca de algo más de 1.300.000 euros, de los que 729.311 serán aportados por el Programa Andaluz para el Desarrollo Sostenible del Medio Rural LiderA, con fondos de la Consejería de Agricultura y Pesca y la Unión Europea (FEADER).

El mayor número de iniciativas aprobadas han sido de carácter público, como el ambicioso proyecto de señalización turística.

También se ha dado luz verde a proyectos locales, como la celebración de la Feria de Turismo Activo presentada por el Ayuntamiento de Bollullos de la Mitación, para promocionar las empresas turísticas de la zona y poner en valor la riqueza turística comar-

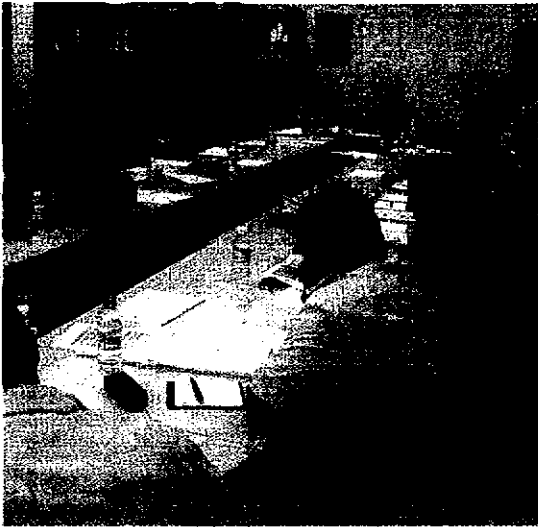

cal, o la adecuación del espacio escénico del centro cultural Dehesa Boyal, una iniciativa del Ayuntamiento de Villamanrique de la Condesa.

En el ámbito asociativo, las últimas propuestas que se han acogido al LiderA son las de la Fundación de Amigos del Águila Imperial y la de la Asociación de Empresarios 'Puerta de Doñana'.

Por último, destacar que con las ayudas aprobadas se va a financiar la creación de tres nuevas empresas y la modernización y diversificación de actividades en otras tres. Entre las primeras, todas promovidas por jóvenes

promotores, está la apertura de una clínica de fisioterapia y de una empresa de transformación de poliuretano para material de tapizado, ambas en Pilas, y la construcción de un campo de paintball en Salteras.

Empresarios 'Puerta de Doñana' y Amigos del Águila Imperial trabajan junto a LiderA

Asimismo, otros 3 proyectos de modernización, adaptación y diversificación empresarial van a recibir fondos LiderA, en concreto

una industria del tapizado de Pilas, un centro ecuestre que amplía su actividad para ofrecer servicios a personas con discapacidad en Sanlúcar la Mayor y una empresa informática de Villamanrique de la Condesa.

DEPORTES

El Trofeo de Fútbol-7 congrega a más de 1.500 participantes

El X Trofeo de Fútbol 7 'Día de la Provincia' Diputación de Sevilla, un torneo totalmente consolidado en el calendario deportivo de los equipos de la provincia, congregó en el Estadio Olímpico de Sevilla a más de 1.500 participantes y a 64 equipos.

El Trofeo funciona como una liga de campeones, en la que disputan las finales los cuatro primeros clasificados, en las categorías prebenjamín, benjamín y alevín, de las cuatro zonas de la provincia que han estado participando en el circuito que promueve la Diputación.

CULTURA

El Aljarafe participa en un encuentro de lectura juvenil

Con un original espacio lleno de palabras, impresas en mesas, sillas, atriles y estatuas, extraídas del libro cuya lectura han abordado los chavales este año, 'Cazar al cazador', de Francisco Núñez Roldán; el club de lectura de La Luisiana ha conseguido alzarse con el primer premio del concurso grupal 'El Pabellón de Lectura', auspiciado por el programa de animación a la lectura 'El Placer de Leer' y que se ha fallado durante el II Encuentro de Clubes de Lectura Juveniles de la provincia.

El II Encuentro de Clubes de Lectura Juveniles de 'El Placer de Leer' ha reunido en el Centro Educativo Provincial Blanco White, coordinado por el Área de Juventud de la Diputación de Sevilla, a los representantes de los clubes de lectura de: Alcalá del Río, Almensilla, Bollullos de la Mitación, Cantillana, Castillo

de las Guardas, El Coronil, El Cuervo, Espartinas, Huévar del Aljarafe, Lora de Estepa, La Luisiana, Martín de la Jara, El Pedroso, Puebla de Cazalla, Roda de Andalucía, El Saucejo,

La cita fue convocada dentro del II Encuentro de Clubes de Lectura Juveniles

Valencia y Villanueva del Ariscal; que compartieron experiencias, actividades, juegos, teatro y baile, así como los contenidos de sus stands, que habían montado para mostrar su trabajo de todo el año en torno a la lectura.

COMUNICACIÓN

Emasesa, premiada por su comunicación interna

Emasesa ha recibido una mención especial como finalista en el premio de Comunicación Interna que ha otorgado el Observatorio de la Comunicación Interna e Identidad Corporativa, en la categoría de "Estrategia Global de Comunicación".

Este premio en su III edición ha seleccionado a Emasesa por integrar su modelo de comunicación interna con la atención a la ciudadanía, la labor pública y los planes estratégicos de la empresa, redundando en la mejora del servicio público prestado.

PUERTO DE SEVILLA

Insiste el Turismo de Cruceros en la actividad
El pasado 15 de mayo se celebró en el Muelle Delicias del Puerto de Sevilla tres crueros turísticos: el 'Compani II', el 'Spirit of Adventure' y el 'Seabourn Pride'. La llegada de estos crueros al Puerto de Sevilla evidencia los resultados de la colaboración entre la Autoridad Portuaria y la Diputación de Sevilla, que han venido desarrollando acciones de atracción en mercados importantes extranjeros para la captación de turismo de Cruceros. A principios de año en el Puerto de Sevilla se celebró en Miami se ha mantenido el crecimiento del destino Sevilla, con importantes inversiones en infraestructuras. Las nuevas instalaciones creadas, como el muelle para grandes barcos de alta gama, y las de Sevilla, con la incorporación a la actividad portuaria de la margen izquierda de la dársena, a través del funcionamiento del Muelle de las Delicias.

EXPO BELLEZA ANDALUCÍA
www.expobellezandalucia.com

En Fines, 28 y 29 de mayo
Feria Integral de la Belleza y el Bienestar

Una situación perfecta

EL CLUB DE GOLF LAS MINAS NO PUEDE ESTAR MEJOR SITUADO: A 20 MINUTOS DE SEVILLA Y MUY CERCA DEL PARQUE NACIONAL DE DOÑA-NA. JUAN ANTONIO MORENO Y ANTONIO QUINTERO DECIDIERON CREAR EL CLUB EN UN LUGAR DE NATURALEZA FAVORABLE Y BIEN COMUNICADO, Y ACERTARON DE PLENO. EL NEGOCIO FUNCIONA, Y LOS CLIENTES PUEDEN PASAR ALLÍ, SEGÚN ELLOS DESEAN, "UN DÍA IRREPETIBLE".

La empresa que gestiona el club de Golf las Minas, propiedad de Juan Antonio Moreno y Antonio Quintero, se llama QM Hostelería y tiene su sede en Pilas, un municipio del Aljarafe sevillano. El club de golf se encuentra a pocos kilómetros de allí, en el corazón de los pinares de Aznalcázar. La empresa se fundó en 2007, con una inversión aproximada de 500.000 euros y la ayuda de la Asociación para el Desarrollo del Aljarafe Doñana en el marco del programa Líder. En la actualidad cuenta con 20 empleados que responden, según los propietarios, a un perfil muy exigente. En los poco más de tres años de funcionamiento, han realizado ya numerosas mejoras, de acuerdo con los requerimientos de los clientes, y con la garantía que ofrece un negocio que marcha bien. Hoy las cosas están más complicadas, por las dificultades económicas que atraviesa en general el tipo de

clientela propia de este negocio. Hasta el momento no han necesitado realizar promoción de ningún tipo, puesto que se trata de un club muy conocido en el entorno, y con un buen nombre, debido fundamentalmente al trato que recibe el cliente. Juan Antonio Moreno y Antonio Quintero, pese a lo mucho que, según ellos, está afectando la crisis a la marcha del negocio, se muestran muy satisfechos y optimistas, convencidos de que su fórmula para el éxito, que no es otra que ese singular trato

→ LA EMPRESA SE FUNDÓ EN 2007, CON UNA INVERSIÓN APROXIMADA DE 500.000 EUROS

dispensado al cliente y la ubicación inmejorable del club, es infalible. Aseguran haber recibido ayudas de la Administración, tanto a nivel estatal, como autonómico y local, pero consideran que las empresas como la suya necesitan imperiosamente una rebaja de impuestos para salir a flote en estos tiempos difíciles. Eso es lo que piden en estos momentos a la Administración. 

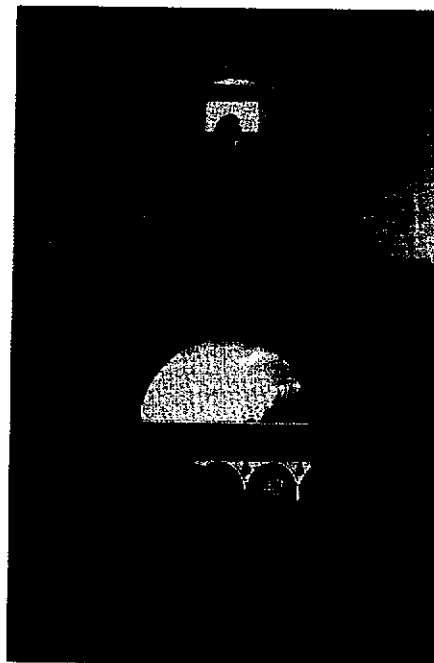
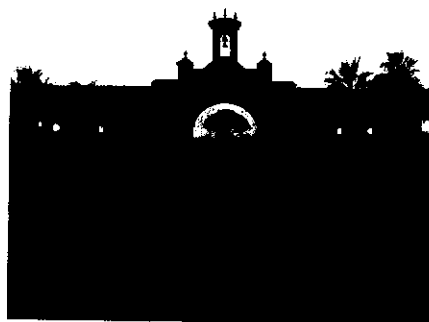
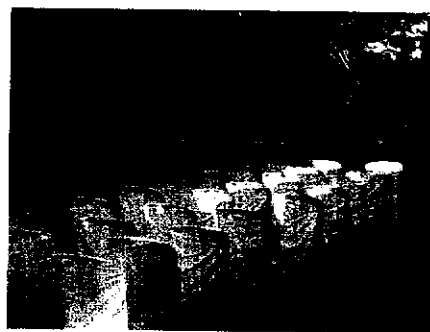
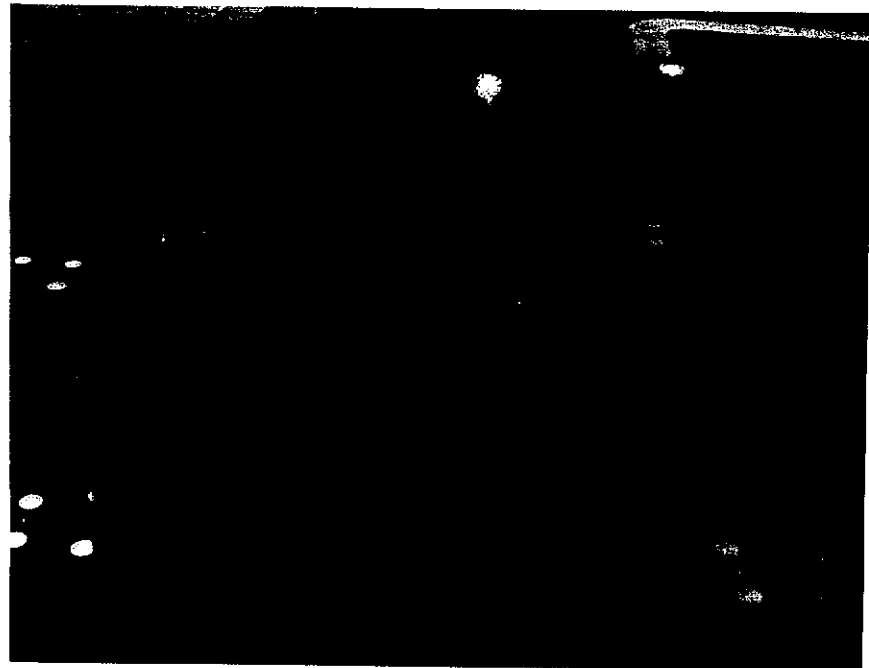
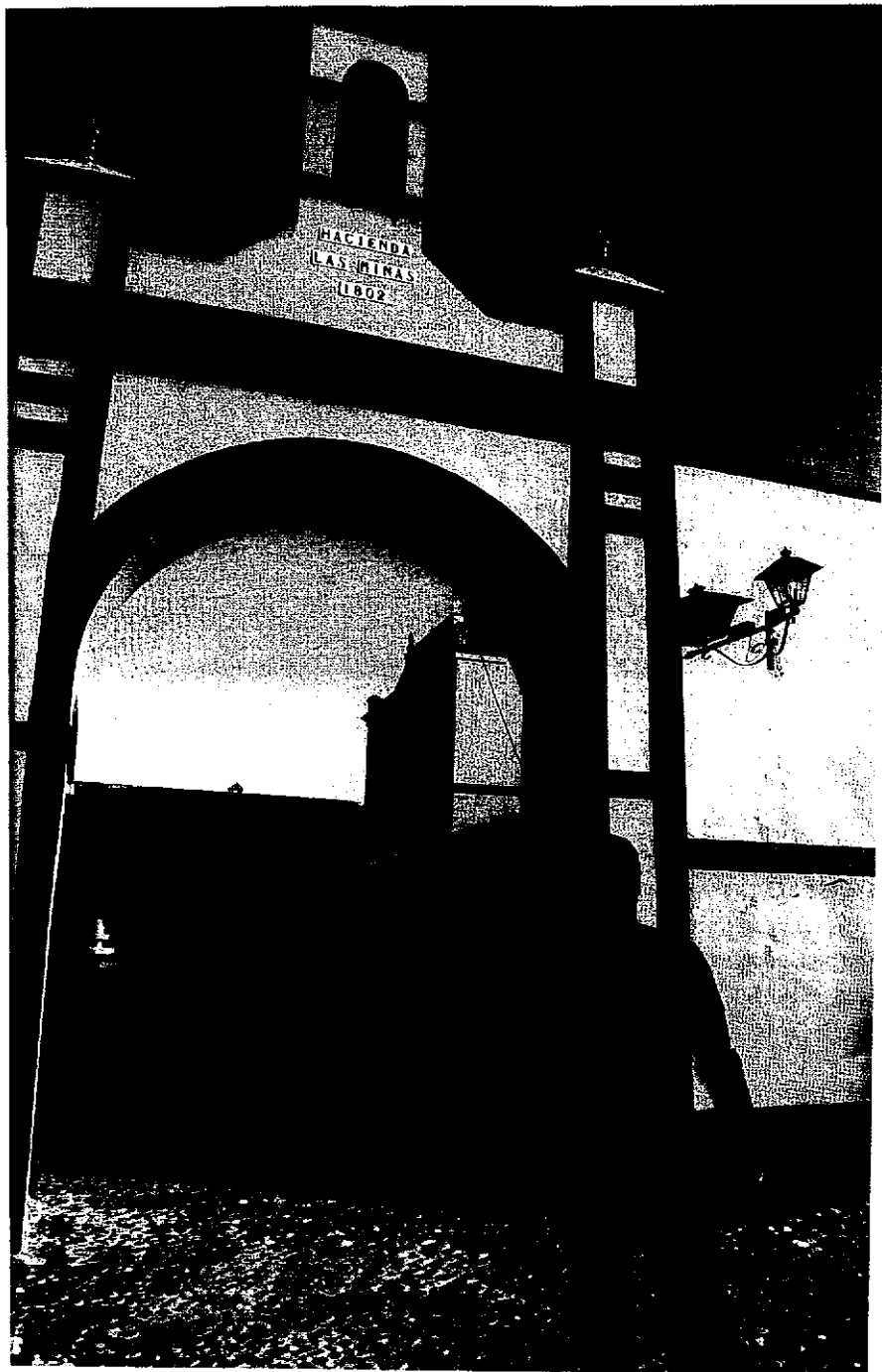

EMPRESAS

Un impulso a la producción

El sostenible del gobierno por parte de la Unión Europea y el Fondo Europeo de Desarrollo Regional (FEADER) el 30 de noviembre de 2010, lo que supone un total de 44.000 euros, lo que supone un presupuesto de inversión para la generación que permite afrontar a pesar de las bajas temperaturas que se viven en esta época, además de los meses de invierno; además de los equipamientos para sus explotaciones, también se han comprado software de gestión de la temperatura de los edificios y un sistema de gestión de la energía. Por último, se ha financiado el diseño de la explotación (con el objetivo de mejorar la producción de sus cernos, más ecológicos. Esta explotación cuenta con un presupuesto de inversión de unos millones de euros, que asciende



ecológica

El objetivo de los sistemas cuantitativos de control de exportación de carne es garantizar la seguridad alimentaria y la calidad de los productos. En este sentido, el sistema de control de exportación de carne ecológica de Andalucía, que se puso en marcha en 2004, es un ejemplo de cómo se puede garantizar la seguridad alimentaria y la calidad de los productos.

La implementación de la página web ha conseguido más de intentar llegar al mayor número de clientes posibles, el aporte de información extra a los consumidores sobre los sistemas de producción, instalaciones, trazabilidad del producto y, en definitiva, todo el proceso desde la cría hasta que la carne llega a su casa si realizan un pedido por internet.

Además de ser unas carnes reguladas por el Comité Andaluz de Agricultura Ecológica (CGAE), en la empresa plena se está trabajando para conseguir la

ISO 22000, que define y especifica los requerimientos para desarrollar e implantar Sistemas de Gestión de Seguridad Alimentaria, de forma que se certifique la seguridad durante el transcurso de toda la cadena de suministro.

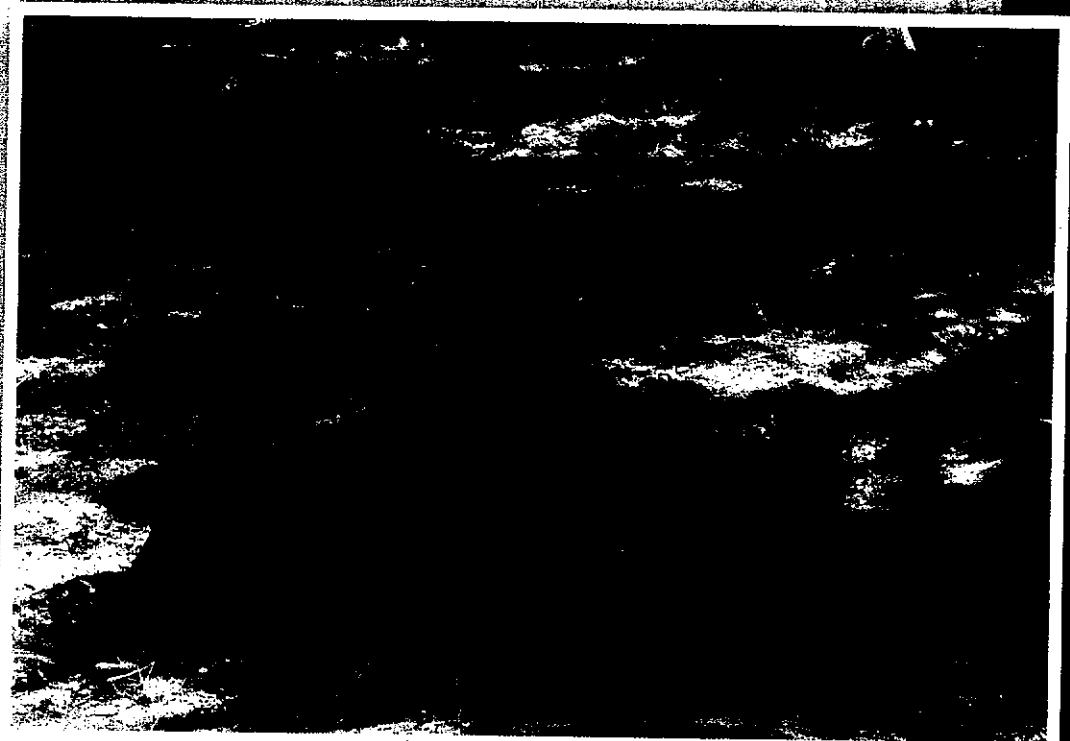

La certificación garantiza y da un extra de confianza a la producción ecológica.



Carlos Moya

Gerente de Campos Carnes Ecológicas

“Con las últimas inversiones a una mayor demanda”

En la ternera y el cerdo, el proceso es prácticamente similar. Aunque el tiempo de crecimiento no difiera tanto como ocurre en los pollos, la alimentación se produce de forma natural, los animales no están estabulados, tampoco se les inyecta hormonas de crecimiento ni se les ofrecen productos transgénicos.

3. ¿Cuáles fueron las principales dificultades que encontraron en el camino?

El principal hándicap era el bajo consumo de este tipo de productos. No existía una demanda importante para la amortización de las instalaciones y del proceso de cría. Eso hace que los costes sean más altos.

4. ¿Cuáles son los canales de venta que utilizan para la distribución de sus productos?

Tenemos tres vías. Por una parte, la venta directa al consumidor final en la tienda que tenemos en Pilas. La segunda vía es a través de la web, a través de la que se distribuye a todo el territorio nacional. Y por último, a través de minoristas, tiendas especializadas, etcétera.

También estamos acogidos al programa de Ecoconsumo de la Junta de Andalucía, llevando nuestros productos a los colegios. Y actualmente estamos en negociaciones para ver si podemos entrar a formar parte de la cadena de restauración Horeca.

5. ¿De dónde procede la demanda que tienen?

La demanda de los productos ecológicos viene sobre todo de los países del norte de Europa, como Alemania, donde hay mayor consumo de estos productos derivado del respeto que hay al medio ambiente y al cuidado por el bienestar animal. En España, esto se traslada a las colonias extranjeras como la Costa del Sol o Sotogrande, entre otras.

El plano de la Salud también está haciendo que la demanda esté aumentado, ya que cada vez existe

La comercialización de carne ya era tradicional en la familia Campos, al igual que en Leon Campos, había heredado de su padre una tienda hasta empresa. Cuando surgió el problema de las grietas en la carne por culpa del virus de la gripe aviar, las cosas cambiaron. Se decidió un replanteamiento de la actividad hacia un modelo ecológico, que permitiera obtener una carne con mayores garantías, sin el uso de hormonas de crecimiento, sin la

¿Cuáles son las principales diferencias entre la producción de carne ecológica y la convencional?

La principal diferencia se encuentra en la cría de los pollos, mientras que un pollo convencional tarda entre 30 y 40 días en crecer y estar apto para el consumo, mediante la producción ecológica se necesita un mínimo de 84 días, teniendo en cuenta que cuando se crían con hormonas de crecimiento. Otro aspecto que también es importante es que en la producción tradicional suele utilizarse un espacio reducido para la cría de los animales, lo que es una práctica intensiva, con campo

pretendemos abastecer

más intolerancia a determinados productos lácteos, o como ocurre con las personas con intolerancia a la lactosa. Por ello, cada vez hay una mayor demanda de productos más sanos y saludables.

6. ¿Se ha lanzado ya Campos Carnes al mundo de la exportación?

Por ahora tan sólo nos hemos asomado al mercado portugués, pero hay que tener en cuenta que somos una pyme en proceso de crecimiento. Actualmente estamos manteniendo relaciones comerciales con Alemania, pero no crecemos tan rápido para atender su demanda. Aun así, seguimos trabajando en números para ver si podemos exportar más.

7. ¿En qué instalaciones desarrollan su trabajo?

La sala de despiece y elaboración se ubica en Pilas. La cría del pollo se realiza en Almería (Granada), donde la humedad y el calor conlleva la minimización en enfermedades. Por su parte, el cerdo y la ternera se crían en Santa Olalla del Cala (Huelva) en la Dehesa de Atlanta.

8. ¿Qué facturación y producción registraron en 2010? ¿Cuáles son las expectativas para 2011?

En 2010 facturamos sobre unos 900.000 euros, con la producción de unos 50.000 kilos de pollo, entre 40 y 45.000 kilos de ternera y casi 120.000 de cerdo. También se comercializaron unos 12.000 kilos de cordero lechal, aunque no entra dentro de la producción propia. Las últimas inversiones suponen hacer un esfuerzo para intentar llegar a más sitios y las expectativas son aumentar la facturación hasta 1,2 millones de euros durante 2011.

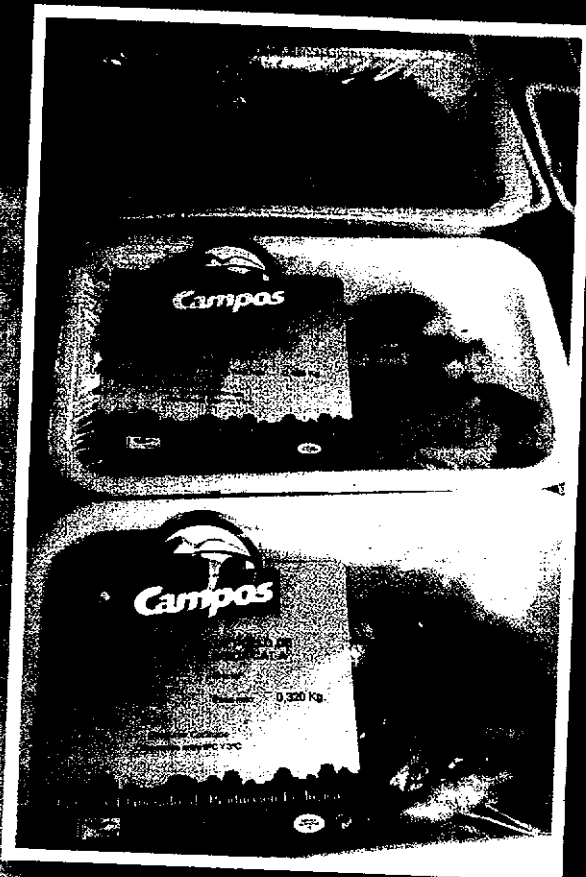

Mientras que un pollo convencional tarda entre 30 y 40 días en crecer y estar apto para el consumo, en la producción ecológica se necesitan 84 días.



Fotos de Campos Carnes Ecológicas y S.L.

RELEVO GENERACIONAL

Los agricultores almerienses ceden el testigo a los más jóvenes

Las solicitudes de ayudas para el cese anticipado de la actividad se han cuadruplicado este año en Almería



Assegurar el futuro del campo. Ese es el objetivo de la política agraria de la Junta de Andalucía, que considera vital para el desarrollo de los territorios rurales la incorporación de los jóvenes a la actividad agraria. Con este fin, la Consejería de Agricultura y Pesca ofrece ayudas para el cese anticipado de la actividad y la cesión de explotaciones a jóvenes, una de las medidas prioritarias recogidas en el Programa de Desarrollo Rural de Andalucía 2007-2013, cofinanciada en un 70 por ciento a través del Fondo Europeo Agrícola de Desarrollo Rural (FEADER).

Un total de 110 agricultores de la provincia de Almería han presentado este año la solicitud de ayudas para el cese anticipado de la actividad y la cesión de sus explotaciones a jóvenes, una cifra que cuadruplica la del año pasado, cuando se presentaron algo más de treinta solicitudes. En 2010, los 24 solicitantes a los que se les concedió la ayuda obtuvieron en su conjunto más de

300.000 euros. En la convocatoria de este año están en tramitación 39 solicitudes. Un aumento alentador que viene a reflejar que la agricultura en Almería sigue siendo atractiva y rentable para "los jóvenes", en palabras del delegado provincial de Agricultura y Pesca, Juan Deus.

Con estas subvenciones el beneficio es doble, por un lado, se garantiza una renta adecuada al agricultor de más edad que cede su explotación a uno más joven que, a su vez, puede incrementar la dimensión de dicha explotación y corregir los desequilibrios y deficiencias estructurales que ponen en peligro la rentabilidad de la actividad agraria.

En cuanto a los requisitos para su tramitación figuran, en caso del agricultor que cede su explotación, el tener entre 55 y 65 años, haber ejercido la actividad agraria durante los diez últimos años, cotizado a cualquier



régimen de la Seguridad Social, al menos 15 años, así como acreditar su condición de agricultor en el momento de presentar la solicitud. Por su parte, la persona joven que se hace cargo de las tierras debe tener menos de 50 años, acreditar un año de antigüedad como titular de explotación agraria, estar de alta en la Seguridad Social y haber cotizado al menos un año. Como consecuencia del aumento de la dimensión de su explotación, también debe pasar a ejercer la actividad agraria como agricultor profesional. Asimismo, existe una medida específica destinada a los jóvenes que se instalen por primera vez, la medida 112 "Primera instalación de jóvenes agricultores". Con ello se asegura la continuidad y la mejora de muchas explotaciones agrarias, gracias al incremento de su competitividad.

Importe de las ayudas

Gracias a estas subvenciones, los cedentes perciben hasta alcanzar la jubilación definitiva y, como máximo,

hasta el día en que cumplan los sesenta y cinco años de edad una indemnización anual cuyo importe se actualizará cada año. Para el año 2010 la renta quedó fijada en 9.885,11 euros, siempre que el cónyuge no reciba ayudas por cese anticipado en la actividad agraria, y en 7.980,70 euros, si el cónyuge recibe también ayudas por cese anticipado en la actividad agraria.

En el caso de los jóvenes agricultores se establece una indemnización anual cuyo importe máximo será de 4.000 euros. Dichas ayudas las podrán recibir hasta alcanzar la jubilación definitiva y como máximo hasta el día en que cumplan los sesenta y cinco años de edad. Asimismo, sólo se concede indemnización a un trabajador por explotación.

■ MUNDO RURAL EN FEMENINO

El IAJ pone en marcha cursos de las jóvenes de zonas rurales

Casi 200 mujeres participan en este proyecto que ha sido de Extremadura y cofinanciado por el FEADER

El emprendizaje define el proceso por el que una persona inicia el camino hacia la creación de una empresa, bien por iniciativa propia o por unión a otros socios. Con el fin de fomentar este proceso entre las jóvenes que habitan en las zonas rurales, el Instituto Andaluz de la Juventud (IAJ) ha puesto en marcha una serie de cursos que se desarrollarán en todas las provincias andaluzas. La iniciativa, denominada "Mundo Rural en Femenino", cuenta con financiación europea a través del Fondo Europeo Agrícola de Desarrollo Rural (FEADER) y ha sido elaborada conjuntamente con el Instituto de la Juventud de Extremadura, donde también se va a desarrollar el referido plan de formación.

Este proyecto nace con el fin de ampliar el número de opciones laborales que tienen las jóvenes que viven en entornos rurales, que cada vez están más y mejor formadas y tienden a alejarse del mundo rural ante la perspectiva de un futuro familiar unido al trabajo esporádico o permanente en la explotación agraria familiar o en los servicios tradicionales.

El programa formativo se compone de distintas actuaciones, centradas, fundamentalmente, en la formación en autoestima, género y emprendizaje, de mujeres de edades comprendidas ente 18 y 34 años de núcleos rurales andaluces con menos de 5.000 habitantes. Aunque el género y la autoestima tienen un peso importante en los contenidos de cursos que ya se están impartiendo, la búsqueda de nuevos yacimientos de empleo es el pilar fundamental de esta experiencia formativa que se realiza simultáneamente en Andalucía y Extremadura, comunidades autónomas muy similares respecto a la situación de la mujer en entornos rurales.

Experiencias innovadoras

A través de las asociaciones de mujeres rurales se desarrollan muchas jornadas formativas encaminadas, sobre todo, al papel que juega la mujer rural en el desarrollo de la empresa familiar, mayoritariamente agrícola. Sin embargo, la formación de género se toca muy de pasada y mucho menos

se establece un plan donde las mujeres puedan crear nuevos escenarios de futuro para el desarrollo rural. En este punto reside, precisamente, el carácter innovador que promueve "Mundo Rural en Femenino". Así, junto con la formación, en la que van a participar unas 180 jóvenes andaluzas, otra parte esencial del proyecto es el conocimiento de diferentes experiencias de emprendizaje. El objetivo de esta acción es posibilitar que las jóvenes que participan en esta iniciativa formativa conozcan experiencias alternativas en zonas rurales, en materia de empleo, promovidas, gestionadas y desarrolladas por mujeres.

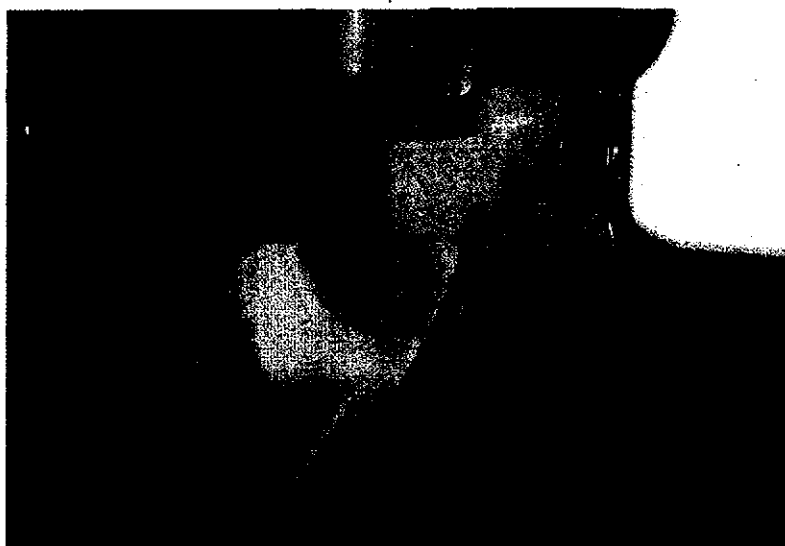

"Mundo Rural en Femenino" nace con el fin de ampliar las opciones laborales de las mujeres en entornos rurales

Un taller formativo desenmascara los mitos y trampas del amor patriarcal

La concepción predominante del amor en nuestros días no deja de ser fruto de una construcción cultural del patriarcado, que reproduce relaciones de dominación y desigualdad y dificulta la participación y el empoderamiento de la mujer, especialmente en los entornos rurales. A través del taller "Mitos y trampas del amor", proyecto de la Asociación de Mujeres AFAN XXI de Salteras subvencionado en el marco del programa LiderA, una treintena de mujeres de la comarca Aljarafe-Doñana han reflexionado sobre los mitos del amor patriarcal e interiorizado otras maneras de vivir este sentimiento universal desde la equidad de género.

"¿Cómo es el ennoblecido socialmente amor romántico y cuáles son sus efectos para las mujeres?". La presidenta de AFAN XXI, Marisa Morales, lanzaba esta pregunta en el acto de apertura del taller "Mitos y Trampas del Amor", una curiosa iniciativa formativa de esta Asociación de Mujeres de Salteras que ha contado con la cofinanciación, en el marco del programa LiderA, y apoyo del Grupo de Desarrollo Rural Aljarafe-Doñana (ADAD).

La responsable de AFAN XXI no hacía una pregunta retórica, en la respuesta a esta cuestión encontramos la justificación y marco filosófico de un proyecto que nace en gran medida de las Escuelas de Liderazgo Femenino de ADAD, con el



objetivo de desentrañar la herencia patriarcal y más rancia del amor y fomentar entre las alumnas una vivencia amorosa basada en la equidad. "El amor es una construcción cultural occidental que sigue siendo una trampa para muchas de nosotras, que nubla nuestros sueños para la participación política, social o económica o para ser actrices en los procesos de desarrollo de nuestras localidades", respondía a la pregunta inicial Marisa Morales.

Para poner en cuarentena los modelos amorosos tradicionales, cuyo origen encontramos en la educación sentimental patriarcal y muy ligados a "renuncias y sacrificios" de las mujeres, una treintena de integrantes del movimiento asociativo femenino de la comarca Aljarafe-Doñana han participado activamente de noviembre de 2010 a enero de 2011 en un programa formativo itinerante que ha desmenuzado cuestiones muy relevantes para este colectivo, y sin embargo, sobre las que generalmente se reflexiona y cuestiona poco.

En las sesiones de "Mitos y trampas del amor", que se han celebrado en varias localizaciones del territorio, las alumnas han descubierto que la fidelidad, los cuidados del vínculo familiar y social o el amor egoísta, no son más que instrumentos del amor patriarcal que imposibilitan a las mujeres vivir este sentimiento universal en primera persona. En palabras de una de las participantes, el

amor y sus distintas manifestaciones son "construcciones culturales que interiorizamos, sentimos lógicas y cuyo mandato atendemos", reproduciendo así relaciones de dominación-género. Gracias a este taller, impartido por el Instituto Internacional de Intervención Sistémica BAKUN, las alumnas han descubierto que el amor tradicional, estrechamente vinculado a la cultura patriarcal, fomenta una situación de clara desigualdad para la mujer. Una situación cargada de renuncias personales, muy especialmente en el medio rural, donde en nombre del amor la mujer ve constreñida su participación sociopolítica, cultural y económica y obstaculizado su acceso a la escena pública y laboral.

En definitiva, "Mitos y Trampas del amor" ha sido una experiencia formativa pionera en Andalucía y ha desvelado que el amor, tal como es concebido en nuestros días, favorece un encuentro desigual entre la mujer y el hombre, dificultando el empoderamiento, la participación y la autorrealización de la mujer rural. También ha servido para formar a las alumnas participantes como "portavoces de la nueva política del amor", asegura Miriam Bastidas, conductora del taller, y quizás lo que es más importante "para consolidar una red de mujeres con capacidad para debatir en incidir en los aspectos culturales y personales del género para traducirlo y situarlo en la agenda política del desarrollo rural comarcal".

PROYECTO EN-RED

Empresarias rurales analizan las fortalezas y debilidades de su territorio

El I Encuentro Networking reúne en Pilas a una treintena de emprendedoras para analizar la situación actual de la mujer en el medio rural

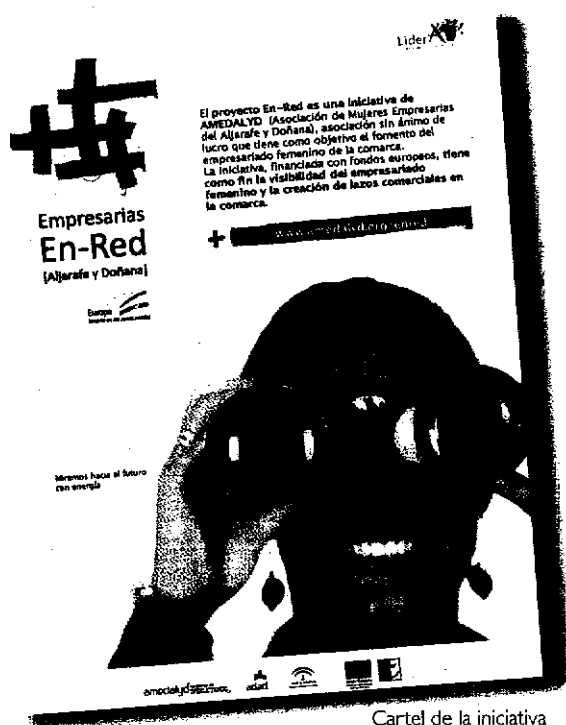

Coincidiendo con el Día de la Mujer, una treintena de emprendedoras se dio cita en la sede del Grupo de Desarrollo Rural Aljarafe-Doñana (GDRADAD) en Pilas, para asistir al I Encuentro Networking "Empresarias EN-RED Aljarafe-Doñana" enmarcado en el proyecto Empresarias En-Red, iniciativa cofinanciada por ADAD a través del Programa Andaluz para el Desarrollo Sostenible del Medio Rural LiderA. Organizada por la Asociación Amedalyd, la apuesta pionera cuenta con un presupuesto total de 54.710,81 euros, de los cuales LiderA aporta el 70 por ciento (38.297,56 euros) mientras que el 30 por ciento restante corre a cargo de Amedalyd (16.413,25 euros). El objetivo, según la presidenta de Amedalyd, María del Carmen García, es doble: "favorecer el intercambio de experiencias entre las empresarias de la zona y estrechar lazos comerciales". El de Pilas, el pasado 8 de marzo fue el primero de una serie de encuentros mensuales que concluirán el 8 de marzo de 2012 y que incluirá la publicación de un guía de empresarias de la comarca.

Experiencias emprendedoras

Ana Moreno. Ingeniera informática.

Compagina su trabajo en la Asociación AMFAR de Sevilla con su pequeña empresa de creación de páginas webs.

Era la única mujer en su grupo de trabajo de la facultad, ya que tradicionalmente la informática ha sido un campo reservado al sector masculino. Aunque trabaja como gestora de cursos de formación en red, su empeño por hacer de su carrera de informática su profesión la ha llevado a montar recientemente su propia empresa de creación de páginas webs. "Lo que nos diferencia a las mujeres que estamos hoy aquí es que no salimos a buscar trabajo fuera de la comarca, donde seguramente sería algo más fácil, sino que queremos quedarnos y trabajar aquí".





Rafael Moreno, José Leocadio Ortega y Eva María González, durante la presentación

Junto a las empresarias y la presidenta de Amedalyd, estuvieron presentes en la inauguración del primero de estos encuentros el alcalde de Pilas, José Leocadio Ortega; el presidente de ADAD y alcalde de Huévar, Rafael Moreno, y la técnica dinamizadora de Igualdad y Género de ADAD, Eva María González, quienes señalaron la idoneidad de hacer coincidir tanto el lanzamiento como el cierre de la iniciativa con la celebración del Día de la Mujer. Para el alcalde de Pilas, estas mujeres son "punta de lanza en la lucha por la igualdad" en una sociedad que debe aspirar a la plena incorporación de la mujer al mercado laboral, mientras que Rafael Moreno apuntó la necesidad de "no desperdiciar las capacidades y el talento de la mitad de la población", máxime en épocas de crisis. La técnica de ADAD, por su parte, incidió en las similitudes que se dan en la andadura de las emprendedoras "que veis oportunidades de

negocio en las necesidades que os encontráis en el día a día ante la posibilidad de conciliar vida laboral y familiar". En este sentido, Eva María González se refirió a las "barreras invisibles" a las que se enfrentan las mujeres empresarias y que se acentúan más en las zonas rurales como por ejemplo el acceder a un mundo forjado con reglas masculinas o la necesidad de aglutinar diferentes funciones dentro de la empresa (gerente, administradora, limpiadora, etc.). No obstante, a juicio de Eva María González, "contamos también con competencias aprendidas desde pequeñas, como es por ejemplo la gestión en tiempos de crisis. Eso también se refleja en nuestra forma de hacer empresa, que no es ni mejor ni peor, sino que es igualmente válida y por tanto, debemos ser consciente de ello. Desde ADAD queremos trabajar en ese sentido", concluyó la responsable de Igualdad y Género del GDR.

Sandra Parra.

Bailarina y dueña de una academia de baile en Tráana.



Cuando todo el mundo cerraba empresas, Sandra decidió abrir la suya. "Lo vi como un momento de aprovechar oportunidades, aunque el comienzo está siendo duro. Ahora mismo lo soy todo en mi empresa: desde la profesora hasta la administrativa".

Antonia Rocío. Diseñadora de trajes de flamenca.



Ha desfilado por primera vez este año en SIMOF, experiencia que "ha sido un sueño y en la que no esperaba ver tantas caras conocidas". Recientemente ha recibido una subvención por parte de ADAD, muy importante para darle un empujón a su negocio aunque es consciente de que "las ayudas no lo son todo: no se puede mantener una empresa a través de las subvenciones y es un error pensar así".



Más de doscientas personas participan las "Jornadas de Humedales en Guadalteba"

Se organizaron dos rutas de senderismo que recorrieron la Reserva Natural de Las Lagunas de Campillos y la Reserva Ecológica del Río Turón

Conocer dos de las zonas de humedales más importantes de la provincia de Málaga, así como los valores medioambientales de Guadalteba, han atraído a más de doscientas personas a participar en las jornadas de humedales celebradas en la comarca durante el mes de febrero, organizadas por el Área de Medio Ambiente de Guadalteba. La primera jornada de senderismo recorrió la Reserva Natural de Las Lagunas de Campillos y la segunda discurrió por la Reserva Ecológica del Río Turón. Ambos enclaves representan un alto valor natural, desde el punto de vista medioambiental -especialmente ornitológico-, y paisajístico.

Valores ornitológicos

Además de disfrutar de dos jornadas de senderismo, durante los recorridos se hicieron varias paradas, para ver, conocer y escuchar las aves de ambos ecosistemas, recibiendo las explicaciones de guías-expertos, con la colaboración de la Asociación Zumalla. El atractivo de las rutas ha favorecido la gran acogida de esta actividad, generando que sean decenas las personas que se han animado a participar en las mismas -no sólo aficionados a la ornitología, que han tenido en esta una oportunidad excepcional de disfrutar de su afición-, sino también personas de todas las edades, incluso niños pequeños, que han aprovechado esta ocasión para disfrutar de la naturaleza.

Conservación y difusión de los recursos naturales

Esta actividad se celebra por segundo año consecutivo y surge con motivo del Día Internacional de los Humedales, que se conmemora el 2 de febrero. Se incluye en el proyecto "Plan de conservación y difusión de los recursos naturales y medioambientales de la Comarca del Guadalteba", promovido por el Grupo de Acción Local, en el marco del Programa de Desarrollo Rural Sostenible del Medio Rural 2007-2013, "LiderA", financiado por los fondos FEADER y la Consejería de Agricultura y Pesca de la Junta de Andalucía.

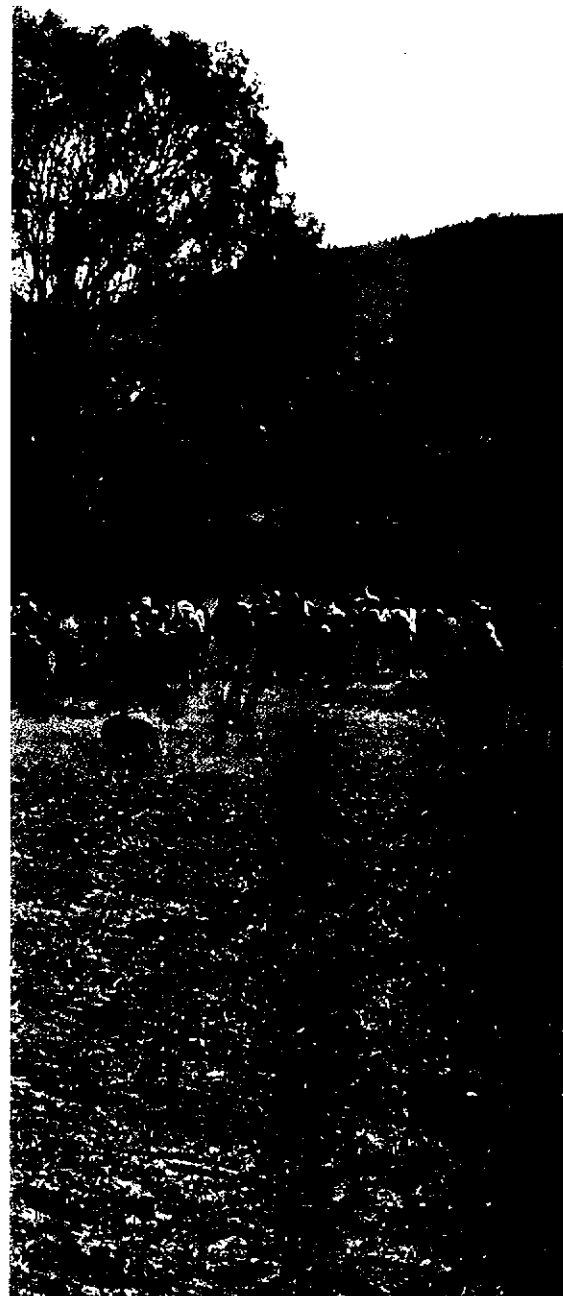

Sumario

- Jornadas de humedales en la Comarca del Guadalteba
- Igualdad de oportunidades entre hombres y mujeres
- Entrevista a Rafael Arenas González
- Feria de turismo ornitológico de Extremadura
- Talleres de sensibilización sobre discapacidad
- Agenda
- Reunión de expertos en aves neófitas

Tema del mes

El Área de Bienestar Social organiza talleres de sensibilización sobre discapacidad en colegios

Los principales beneficios de estos talleres son el incremento del conocimiento del alumnado, acercándolos a la realidad de la discapacidad y la creación de un espacio para intercambiar puntos de vista, invitando a la reflexión, a la ruptura de tabúes y falsas percepciones

El Área de Bienestar Social del Consorcio Guadalteba ha impartido una serie de talleres de sensibilización en los centros educativos de los municipios de la Comarca del Guadalteba durante el mes de febrero, con la intención de mejorar la inclusión del alumnado con necesidades educativas especiales, concienciando a los más jóvenes sobre las demandas que pueden requerir compañeros o compañeras, por padecer algún tipo de discapacidad. Los talleres se han impartido en el primer ciclo de primaria, en diez colegios de la comarca. Esta actividad surge por parte de este departamento ante la discriminación por motivo de discapacidad,



que continúa siendo un fenómeno latente, generalizado y frecuentemente ignorado. Esto se debe principalmente a la falta de acciones orientadas a generar mayor conciencia social respecto a esta problemática.

Por ello, se considera fundamental que se promuevan este tipo de iniciativas encaminadas a este propósito, especialmente en los entornos escolares, ya que la niñez y la juventud son etapas claves para prevenir actitudes discriminatorias.

Como objetivos específicos se pretende conocer la problemática de la discapacidad, tomar conciencia respecto al tema, y difundir un mensaje orientado a prevenir la discriminación hacia las personas con discapacidad y fomentar el respeto y la empatía. Se trata de intentar que cada semana un grupo de amigos/as de clase se encargue de que el alumnado con necesidades educativas especiales no se encuentre solo en el recreo, en las excursiones, en las actividades de educación física, extraescolares, etc. Así mismo se intenta que, dentro del aula estén aten-



tos a este compañero/a, apuntándole las actividades pendientes mientras esté fuera del aula. Esto motivará al alumnado que sale de clase y que, a veces, lo vive como algo negativo.

Los principales beneficios de estos talleres son el incremento del conocimiento del alumnado, acercándolos a la realidad de la discapacidad, la creación de un espacio para intercambiar puntos de vista, invitando a la reflexión, a la ruptura de tabúes y falsas percepciones, fomentando la convivencia y el respeto, así como prevenir la discriminación por discapacidad.

Los contenidos del taller comienzan con un acercamiento a las diferencias generales entre personas, para llegar a la opinión que tiene el alumnado respecto a sus compañeros/as con discapacidad. Se hace una puesta en común de los términos erróneos empleados para hacer referencia a los mismos y la propuesta de términos adecuados. Se explica los diferentes tipos de discapacidad (intelectual, física y sensorial) y la necesidad derivada de la misma



de poseer determinados recursos educativos diferentes a la mayoría o su salida al aula de apoyo.

A lo largo del taller se hacen preguntas y se fomenta la participación, para lograr mayor sensibilidad y empatía. Se trata de hacer ver que los alumnos con necesidades educativas especiales tienen las mismas necesidades de compañía, amistad, diversión, charla, juegos, que ellos/as. Para hacer más dinámico el taller, se lleva material como bastones para y se realizan actividades en general, que les hagan entender por qué hay compañeros/as que no tienen los mismos libros en clase, que no se comunican con el mismo lenguaje, etc.

Información

Proyecto para la igualdad de oportunidades en el contexto laboral

Abierto el plazo para un curso on-line, dirigido al sector empresarial, sobre cómo implantar planes de igualdad en las micropymes

El Grupo de Acción Local Guadalteba participa, junto a otros quince GDR de toda España, en el proyecto de cooperación interterritorial y transnacional "Igualdad entre hombres y mujeres en el medio rural", aprobado por el Ministerio de Medio Ambiente Rural y Marino. Esta iniciativa surge con el propósito de hacer visibles las diferencias de género y emprender acciones que posibiliten una igualdad entre hombres y mujeres en el medio rural.

Uno de los objetivos que se persigue con este proyecto es promover y fomentar entre las micropymes de las comarcas implicadas la aplicación de

la igualdad de oportunidades en el contexto laboral. En el marco de este proyecto, cuyo periodo de ejecución es 2010-2013, dos de las principales acciones que se desarrollarán durante este año serán la impartición de un curso on-line gratuito, dirigido al sector empresarial del medio rural sobre cómo implantar planes de igualdad en las micropymes, y el diseño y publicación de una guía sobre buenas prácticas y medidas de igualdad para las micropymes, al amparo de la Nueva Ley de Igualdad.

El curso on-line es permanente durante todo este año 2011, por lo que

las empresas interesadas en acceder a él podrán inscribirse de forma gratuita en cualquier momento, estando ya abierto el plazo de inscripción.

Entre las actuaciones ejecutadas hasta ahora, contempladas en el proyecto, se ha realizado formación al personal técnico sobre la integración de la perspectiva de género en la actividad profesional en los GDR, se ha creado un foro virtual de intercambio de experiencias en materia de género y desarrollo rural y se está trabajando en el estudio sobre igualdad de oportunidades entre hombres y mujeres en las micropymes.



Agenda

Encuentro juvenil de educación ambiental en Marbella

El Área de Juventud del Consorcio Guadalteba organiza el Encuentro Juvenil de Educación Ambiental, previsto para el último fin de semana de marzo en el Albergue Juvenil "Fuerte Nagüelles" de Marbella. Alrededor de 20 jóvenes de la Comarca del Guadalteba participan en esta actividad, enmarcada en el proyecto denominado "¿Y tú, que haces con ellos?", que pretende concienciar sobre los problemas ambientales que genera la producción de desechos, así como incidir en la gestión que se hace de ellos en Guadalteba, para conseguir educar a la juventud, impulsando valores sobre el respeto y cuidado del medio ambiente.

Durante el encuentro se tratarán de forma teórica y práctica temas como el concepto de residuo y tipos de residuos, la contaminación que generan, su gestión y posible reciclaje. Además de los talleres teóricos, el programa contempla juegos y dinámicas relacionadas con el medio ambiente, y actividades más lúdicas, relacionadas con la naturaleza como espeleología y reconocimiento e interpretación de sonidos y una ruta de senderismo nocturna a la Cruz de Juanar.

El proyecto de educación ambiental, que va dirigido a personal docente de los centros educativos y a jóvenes de entre 16 y 25 años, está subvencionado por la Consejería de Medio Ambiente de la Junta de Andalucía.

XVI Encuentro de asociaciones de mujeres de Guadalteba

El próximo sábado, día 2 de abril, se celebra en el municipio de Teba el XVI Encuentro de Asociaciones de Mujeres de la Comarca del Guadalteba, organizado por el Área de la Mujer del Consorcio Guadalteba, junto a la Federación de Asociaciones de Mujeres de la comarca "Peñarubia", con la colaboración de los ayuntamientos de los municipios de la zona.

El tema que centrará esta edición gira en torno a "La familia en clave de género", con la intención de hacer incapie en la necesidad de fomentar la igualdad entre hombres y mujeres, desde el propio seno familiar.

Entrevista

Rafael Arenas González, coordinador del Programa de recuperación y conservación de aves necrófagas

“El Consejo de Gobierno de la Junta de Andalucía ha aprobado planes de conservación y recuperación de una serie de especies amenazadas. Entre ellas se encuentran cuatro especies de aves necrófagas: el quebrantahuesos, el alimoche, el mirlo real y el buitre negro



Rafael Arenas González es el Jefe de Servicio de Medio Natural en Córdoba de la Consejería de Medio Ambiente de la Junta de Andalucía. Actualmente es el responsable del Plan de recuperación y conservación de aves necrófagas de Andalucía. A mediados de febrero participó en la reunión anual de expertos de estas especies, que se celebró en el Parque Guadalteba, encuentro en el que se hizo seguimiento de los programas vigentes actualmente para la protección de estas aves.

• ¿Cómo se trabaja en la protección de aves necrófagas en Andalucía?

La Junta de Andalucía tiene un programa de conservación de aves necrófagas, que ha unificado el programa de conservación de especies únicas anterior. Había un programa de conservación del buitre negro, del alimoche y otro programa de seguimiento de fauna. Hace un año se ha unificado todo en un programa de conservación de toda Andalucía. Recientemente hubo un acuerdo en el Consejo de Gobierno de la Junta de Andalucía, en el que se aprobaban una serie de documentos que son los planes de conservación

y recuperación de una serie de especies amenazadas. Entre ellas se encuentran cuatro especies de aves necrófagas: el quebrantahuesos, que está en un proceso de reintroducción en Andalucía; el alimoche, que está en periodo de extinción; el mirlo real y el buitre negro, especie que desde hace 10 años ha pasado de peligro de extinción a vulnerable.

• ¿Cuál es el objetivo de este plan?

Disminuir la categoría de amenaza en la que se encuentran estas especies. Son objetivos a medio-largo plazo, porque son especies que tardan mucho en reaccionar ante los programas de conservación, porque su madurez sexual la alcanzan muy tarde y tienen pocas crías, con una alta mortalidad.

• ¿En qué ha consistido el encuentro de Guadalteba?

Este encuentro es una reunión interna de la Consejería de Medioambiente, entre la gente que estamos trabajando en estas cuestiones, con el objetivo de analizar la situación actual de las especies que se incluyen en el plan. Tratamos también otras acciones que se realizan en otros programas, que tienen relación, como es la estrategia de lucha contra el uso ilegal de cebos envenenados, la red de muladares de Andalucía -que aportan alimento a estas especies-, conocer la situación actual de las aves carroñeras para poder orientar los objetivos que nos marca el plan, etc. Es una reunión de carácter anual, a la que asistimos personal técnico y responsables de las delegaciones provinciales.

• ¿Se va a trabajar por la reintroducción del alimoche en Málaga?

Se ha puesto en marcha un programa para que pueda nidificar el alimoche en la provincia, pero son procesos muy lentos, al no tener ninguna pareja reproductora, ya que la última murió envenenada el pasado mes de agosto.

• ¿Qué medidas se van a poner en marcha?

Se va a crear un pequeño muladar para aves carroñeras, pero fundamentalmente orientado a los alimoches, para que los ejemplares que todavía no son adultos tengan un punto de alimentación fijo cuando van hacia el norte y que de alguna forma se queden por aquí, se cree un dormitorio y -a medio plazo- pueda ser que alguno de esos ejemplares se quede. Se ha elegido esta comarca porque en Guadalteba ya ha habitado esta especie y además se ha estudiado que no haya problemas con los aerogeneradores, que es uno de los problemas que tiene la conservación del alimoche, que no haya líneas eléctricas cercanas, que en un radio determinado no haya ninguna explotación extensiva, etc. Además se va a intensificar la vigilancia preventiva contra venenos, con los perros adiestrados. Por otra parte, en el programa se contempla la cría en cautividad para dotar de ejemplares jóvenes al proyecto, para la reintroducción aquí en Málaga. Y se pretende trabajar con los distintos sectores sociales para sensibilizarlos, en relación con el programa de conservación del alimoche en la comarca, especialmente con cazadores y ganaderos.

Expertos en aves necrófagas de Andalucía se reúnen en Guadalteba

En este encuentro se pone en común la situación actual de las especies amenazadas o en peligro de extinción, y se hace un seguimiento de los programas de conservación vigentes

Expertos en aves necrófagas de Andalucía, que trabajan en los distintos programas de protección de estas especies en nuestra comunidad, se reunieron entre los días 14 y 15 de febrero en el Parque Guadalteba de Campillos, para hacer un seguimiento de los distintos planes de conservación que se llevan a cabo en la región. Este encuentro, organizado por la Consejería de Medio Ambiente de la Junta de Andalucía, tiene carácter anual y reúne en cada edición a los responsables técnicos de estos programas, con el objetivo de hacer una revisión de los mismos.

En esta reunión se pretende poner en común la situación actual de las aves necrófagas amenazadas o en peligro de extinción, además de comentar otros programas que tienen relación, como el funcionamiento y situación actual de la red de muladares de Andalucía o la estrategia andaluza para el control de venenos. Se trata también de analizar la situación actual de las aves carroñeras para poder marcarse objetivos, siendo este un foro de encuentro para el intercambio de opiniones y experiencias.

La Junta de Andalucía tiene un programa para la Recuperación y Conservación de Aves Necrófagas de toda Andalucía. Recientemente el Consejo de Gobierno ha aprobado un plan en concreto para la recuperación de cuatro especies; el quebrantahuesos, el alimoche, el mila-

no real y el buitre negro (especie no en extinción, pero sí vulnerable). El objetivo de este plan es disminuir el nivel de amenaza de estas aves, aunque son objetivos a medio o largo plazo, por las características de vida de las mismas.

La reunión en Guadalteba, comenzó con un resumen del Plan de Recuperación y Conservación de Aves Necrófagas, en su ámbito de aplicación en Andalucía. A continuación se repasaron temas como la reintroducción del quebrantahuesos, su situación actual de cría en cautividad, o las recomendaciones de gestión en el alimoche, el milano real y el buitre negro. También se trataron acciones innovadoras contra el uso ilegal de cebos envenenados en áreas piloto mediterráneas de la Unión Europea y el Plan de Acción para la promoción del uso de munición libre de plomo.

Durante la última jornada estaba prevista la visita a varios entornos de la Comarca del Guadalteba, relacionados con hábitats naturales apropiados para la reintroducción del alimoche en la zona, junto a otras aves carroñeras, concretamente se organizó una visita al observatorio de aves de Peñarrubia, a la Cueva de las Palomas, al Tajo del Molino de Teba y al Castillo de la Estrella de Teba, terminando el encuentro en el Cortijo del Tajo. Las condiciones climatológicas impidieron las salidas previstas; así que el grupo visitó la Cueva de Ardales:

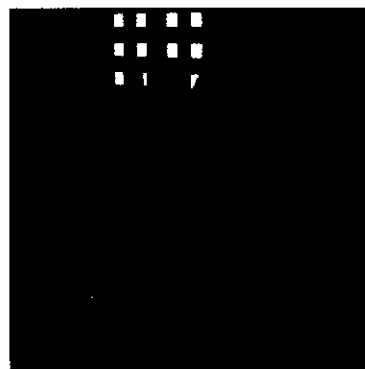



Guadalteba presente en la Feria de turismo ornitológico de Extremadura

La comarca participó en esta muestra de forma conjunta con otros cinco Grupos de Desarrollo Rural andaluces como destinos turísticos consolidados para el avistamiento y disfrute de aves

Los valores ornitológicos de la Comarca del Guadalteba se promocionaron en la Feria Internacional de Turismo Ornitológico de Extremadura (FIO-2011), que se celebró a finales de febrero en Villa Real de San Carlos (Cáceres). Esta muestra es una de las citas más relevantes del calendario ornitológico nacional. Guadalteba participó de forma conjunta con otros cinco Grupos de Desarrollo Rural de Andalucía; de las provincias de Cádiz, Huelva, Málaga y Sevilla, bajo la coordinación del GDR Aljarafe-Doñana. En un espacio expositivo común se promocionaron estas comarcas andaluzas como destinos turísticos consolidados para el avistamiento y disfrute de las aves.

Los Grupos de Desarrollo Rurales del Litoral de la Janda y Alcornocales (de Cádiz), Condado de Huelva (en la provincia onubense), Guadalteba y Serranía de Ronda (Málaga) y Aljarafe-Doñana (Sevilla), presentaron la pujante oferta turística ornitológica del medio rural andaluz en esta feria, que se celebró en pleno corazón del Parque Nacional de Monfragüe.

Los Grupos andaluces contaron con un espacio expositivo común. Según Florencio Valero, técnico del GDR Aljarafe-Doñana, se pretende continuar "la labor de promoción del turismo ornitológico que se está llevando a cabo desde hace unos años, pero sobre la base de la

creación y arraigo de un producto turístico ligado a la observación de estos extraordinarios recursos naturales con los que se cuenta en estos territorios".

Estas comarcas rurales de Andalucía también acudieron a FIO-Extremadura para intercambiar experiencias y crear sinergias con otras entidades y representantes del sector turístico de naturaleza y ornitológico, y para adelantar algunas líneas de trabajo sobre las que plantearán el nuevo proyecto de dinamización del turismo ornitológico cuyo inicio está previsto para este año, en el marco de la orden de acciones conjuntas de cooperación de la Consejería de Agricultura y Pesca de la Junta de Andalucía.

La VI Feria Internacional de Turismo Ornitológico, cuya organización corre a cargo de la Institución Ferial de Extremadura, despliega un interesante abanico de actividades promocionales, recreativas y divulgativas, dirigidas al público visitante pero también a profesionales del sector, ornitólogos y científicos. Como botón de muestra de la programación que acoge Villa Real de San Carlos, destacaron las Jornadas Técnicas y de Comunicación, la bolsa de contratación, el encuentro de fotógrafos de aves, así como exposiciones y una gran variedad de talleres formativos o rutas de iniciación a la observación de aves en el entorno del Parque Natural de Monfragüe.

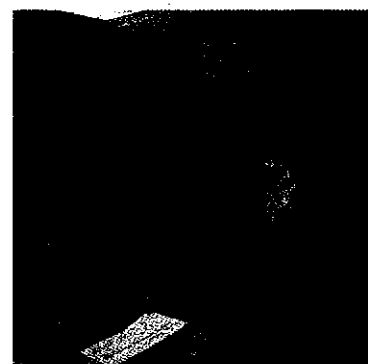

El sector agrícola de la comarca Aljarafe-Doñana también se está beneficiando de las ayudas LiderA

Miércoles 4 de mayo de 2011

GDR Aljarafe-Doñana (ADAD)



De hecho, el sector primario es uno de los que aún más define económica y socialmente la comarca Aljarafe-Doñana. Un sector que se encuentra en la actualidad inmerso en el desafío de la modernización, para mejorar su competitividad y hacerse fuerte ante amenazas como la producción de terceros países o retos tan importantes como las exigencias ligadas a la sostenibilidad ambiental, muy estrictas en zonas incluidas en Espacios Naturales, como es el caso de esta comarca sevillana, que aporta casi el 30% de su territorio al Espacio Natural de Doñana.

En este contexto, y con el objetivo de modernizar el proceso de producción de 13 hectáreas cultivadas de ciruela en término municipal de Huévar del Aljarafe, el proyecto de adquisición de maquinaria agrícola presentado a ADAD por la promotora Virginia Ruiz ha sido recientemente respaldado por el Programa Andaluz para el Desarrollo Sostenible del Medio Rural LiderA en el Aljarafe-Doñana, que pone a disposición de los agricultores comarcales una interesante línea de ayudas para que mejoren la competitividad de sus explotaciones.

Gracias a los fondos comunitarios (FEADER) y de la Consejería de Agricultura y Pesca con que está dotado el LiderA, esta empresaria agrícola pileña ha modernizado su explotación con maquinaria de última generación que pondrá a pleno rendimiento en unos días, cuando de comienzo la campaña de recogida de la ciruela roja mediana. Virginia Ruiz, que por tradición familiar es agricultora pero que también se ha formado y ejerce como abogada especialista en temas agrícolas, baraja para este año unas previsiones de aproximadamente 400.000 kilos de producción y una generación de empleo temporal (sólo en la recogida) de unas 2.400 peonadas.

Esta joven empresaria del campo, una de las protagonistas del tan necesario relevo generacional que precisa el agro andaluz, ha participado además en la Escuela de Liderazgo Femenino de ADAD, de la que dice haber aprendido mucho para manejarse mejor en las

Inicio
Español | English

3:06:12 P.M. 5/05/2011 [Página de inicio](#) [Favoritos](#)

Quiénes Somos
Grupos de Desarrollo
Noticias
Centro de Documentación



Publicaciones

Tierra Sur



Foro Rural Andalus



Blog "AgoRA" Rural

Blog "AgoRA" Rural

Gastronomía



- La Despensa de Andalucía
- Recetas Culinarias
- ¡Publica tu receta!

Noticias

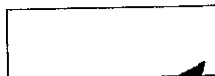

EL GDR ALJARAFE-DOÑANA APOYA LA MODERNIZACIÓN DE LA EXPLOTACIÓN AGRARIA DE UNA JOVEN EMPRESARIA AGRÍCOLA

05 de Mayo de 2011

El sector agrícola de la comarca Aljarafe-Doñana también se está beneficiando de las ayudas LíderA



ayudas para que mejoren la competitividad de sus explotaciones. El sector agrícola comarcal también se está beneficiando del nuevo programa de ayudas que está gestionando el Grupo de Desarrollo Rural Aljarafe-Doñana (ADAD) en el marco LíderA, un programa que persigue la diversificación económica sostenible del mundo rural andaluz y la mejora de la calidad de vida de sus habitantes pero que tampoco se olvida de actividades tan fundamentales para la economía rural como la agricultura.

De hecho, el sector primario es uno de los que aún más define económica y socialmente la comarca Aljarafe-Doñana. Un sector que se encuentra en la actualidad inmerso en el desafío de la modernización, para mejorar su competitividad y hacerse fuerte ante amenazas como la producción de terceros países o retos tan importantes como las exigencias ligadas a la sostenibilidad ambiental, muy estrictas en zonas incluidas en Espacios Naturales, como es el caso de esta comarca sevillana, que aporta casi el 30% de su territorio al Espacio Natural de Doñana.

En este contexto, y con el objetivo de modernizar el proceso de producción de 13 hectáreas cultivadas de ciuella en término municipal de Huelva del Aljarafe, el proyecto de adquisición de maquinaria agrícola presentado a ADAD por la promotora Virginia Ruiz ha sido recientemente respaldado por el Programa Andaluz para el Desarrollo Sostenible del Medio Rural LíderA en el Aljarafe-Doñana, que pone a disposición de los agricultores comarcales una interesante línea de ayudas para que mejoren la competitividad de sus explotaciones.

Gracias a los fondos comunitarios (FEADER) y de la Consejería de Agricultura y Pesca con que está dotado el LíderA, esta empresaria agrícola plevía ha modernizado su explotación con maquinaria de última generación que pondrá a pleno rendimiento en unos días, cuando de comienzo la campaña de recogida de la ciuella roja mediana. Virginia Ruiz, que por tradición familiar es agricultora pero que también se ha formado y ejerce como abogada especialista en temas agrícolas, baraja para este año unas previsiones de aproximadamente 400.000 kilos de producción y una generación de empleo temporal (sólo en la recogida) de unas 2.400 peonadas.

Esta joven empresaria del campo, una de las protagonistas del tan necesario relevo generacional que precisa el agro andaluz, ha participado además en la Escuela de Liderazgo Femenino de ADAD, de la que dice haber aprendido mucho para manejarse mejor en las relaciones y el trato con los trabajadores. "Con 26 años tienes que dejar muy claro que la que mandas eres tú y muchas veces tienes que ponerte firme para que te tomen en serio, la Escuela de Liderazgo me ha servido mucho en ese sentido", asegura Virginia.

Fuente: GDR Aljarafe Doñana

[volver](#)

Convocatorias

OPORTUNIDADES AMBIENTALES COMO FACTOR DE DESARROLLO PARA EL MEDIO RURAL

JORNADAS ESPACIOS SOCIALES DE INNOVACIÓN Y DESARROLLO RURAL

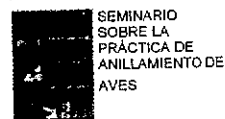

Boletín de Noticias

Usuario:

Contraseña:

[Acceder](#)
[Regístrate](#)
[¿Olvidó su contraseña?](#)

Agenda

Mayo, 2011						
Hoy						
sem	Lun	Mar	Mié	Jue	Vié	Sáb Dom
17						1
18	2	3	4	5	6	7 8
19	9	10	11	12	13	14 15
20	16	17	18	19	20	21 22
21	23	24	25	26	27	28 29
22	30	31				

Seleccionar fecha

Desarrollo rural

Patrocinia



Entidades Colaboradoras

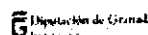

NUEVO

Premium Plus Exportador



Vende tus productos en agroterra... sin riesgo, sin riesgos

[Inicio](#) » [Actualidad](#) » [Desarrollo Rural](#)

El sector agrícola de la comarca Aljarafe-Doñana también se está beneficiando de las ayudas LiderA

El Programa LiderA, dotado con fondos comunitarios (FEADER) y de la Consejería de Agricultura y Pesca, pone a disposición de los agricultores de la comarca una interesante línea de ayudas para que mejoren la competitividad de sus explotaciones.

Jueves 05 mayo 2011

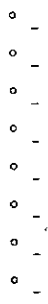

Votos: 0.0/5 (0 votos)

0

Me gusta

El **sector agrícola comarcal** también se está beneficiando del **nuevo programa de ayudas** que está gestionando el Grupo de Desarrollo Rural Aljarafe-Doñana (ADAD) en el marco LiderA, un programa que persigue la **diversificación económica sostenible** del mundo rural andaluz y la mejora de la calidad de vida de sus habitantes pero que tampoco se olvida de actividades tan fundamentales para la economía rural como la agricultura.

De hecho, el **sector primario** es uno de los que aún más define económica y socialmente la comarca **Aljarafe-Doñana**. Un sector que se encuentra en la actualidad inmerso en el desafío de la **modernización**, para mejorar su competitividad y hacerse fuerte ante amenazas como la producción de terceros países o retos tan importantes como las exigencias ligadas a la **sostenibilidad ambiental**, muy estrictas en zonas incluidas en Espacios Naturales, como es el caso de esta comarca sevillana, que aporta casi el 30% de su territorio al Espacio Natural de Doñana.

En este contexto, y con el objetivo de modernizar el proceso de producción de 13 hectáreas cultivadas de ciruela en término municipal de Huévar del Aljarafe, el proyecto de adquisición de **maquinaria agrícola** presentado a ADAD por la promotora Virginia Ruiz ha sido recientemente respaldado por el Programa Andaluz para el Desarrollo Sostenible del Medio Rural LiderA en el Aljarafe-Doñana, que pone a disposición de los agricultores comarcales una interesante línea de ayudas para que mejoren la competitividad de sus **explotaciones**.

Gracias a los fondos comunitarios (FEADER) y de la Consejería de Agricultura y Pesca con que está dotado el LiderA, esta empresaria agrícola pileña ha modernizado su explotación con **maquinaria de última generación** que pondrá a pleno rendimiento en



Secciones

- Portada
- Opinión
- Política
- Laboral
- Cultivos
- Ganadería
- Agroalimentación
- Gestión hídrica
- Desarrollo rural
- Forestal
- Medio ambiente
- Caza
- Turismo rural
- I+D
- Empresa
- Maquinaria
- Certámenes

hemeroteca

 reciba en su email
los titulares

Regiones

Hoy

Hoy es: 5.05.11

 Última actualización:
05.05.11 - 10:18:21

 Enviar por correo Imprimir

El GDR Aljarafe-Doñana apoya la modernización de la explotación agraria de una joven empresaria agrícola

El sector agrícola de la comarca Aljarafe-Doñana también se está beneficiando de las ayudas LiderA.

 A la Cruz del
Mérito Agrícola

Redacción: 05/05/2011 10:12:58

El Programa LiderA, dotado con fondos comunitarios (FEADER) y de la Consejería de Agricultura y Pesca, pone a disposición de los agricultores de la comarca una interesante línea de ayudas para que mejoren la competitividad de sus explotaciones.

El sector agrícola comarcal también se está beneficiando del nuevo programa de ayudas que está gestionando el Grupo de Desarrollo Rural Aljarafe-Doñana (ADAD) en el marco LiderA, un programa que persigue la diversificación económica sostenible del mundo rural andaluz y la mejora de la calidad de vida de sus habitantes pero que tampoco se olvida de actividades tan fundamentales para la economía rural como la agricultura.

De hecho, el sector primario es uno de los que aún más define económica y socialmente la comarca Aljarafe-Doñana. Un sector que se encuentra en la actualidad inmerso en el desafío de la modernización, para mejorar su competitividad y hacerse fuerte ante amenazas como la producción de terceros países o retos tan importantes como las exigencias ligadas a la sostenibilidad ambiental, muy estrictas en zonas incluidas en Espacios Naturales, como es el caso de esta comarca sevillana, que aporta casi el 30% de su territorio al Espacio Natural de Doñana.

En este contexto, y con el objetivo de modernizar el proceso de producción de 13 hectáreas cultivadas de ciruela en término municipal de Huévar del Aljarafe, el proyecto de adquisición de maquinaria agrícola presentado a ADAD por la promotora Virginia Ruiz ha sido recientemente respaldado por el Programa Andaluz para el Desarrollo Sostenible del Medio Rural LiderA en el Aljarafe-Doñana, que pone a disposición de los agricultores comarcales una interesante línea de ayudas para que mejoren la competitividad de sus explotaciones.

Gracias a los fondos comunitarios (FEADER) y de la Consejería de Agricultura y Pesca con que está dotado el LiderA, esta empresaria agrícola pileña ha modernizado su explotación con maquinaria de última generación que pondrá a pleno rendimiento en unos días, cuando de comienzo la campaña de recogida de la ciruela roja mediana.

Virginia Ruiz, que por tradición familiar es agricultora pero que también se ha formado y ejerce como abogada especialista en temas agrícolas, baraja para este año unas previsiones de aproximadamente 400.000 kilos de producción y una generación de empleo temporal (sólo en la recogida) de unas 2.400 peonadas.

Esta joven empresaria del campo, una de las protagonistas del tan necesario relevo generacional que precisa el agro andaluz, ha participado además en la Escuela de Liderazgo Femenino de ADAD, de la que dice haber aprendido mucho para manejarse mejor en las relaciones y el trato con los trabajadores. "Con 26 años tienes que dejar muy claro que la que mandas eres tú y muchas veces tienes que ponerte firme para que te tomen en serio, la Escuela de Liderazgo me ha servido mucho en ese sentido", asegura Virginia.

Ver comentarios (0 comentarios) / Añadir comentario

| Nosotros | Contactar |

EMPRESAS

El GDR Aljarafe-Doñana apoya la modernización de una empresaria agrícola

El proyecto de adquisición de maquinaria agrícola presentado a ADAD por la joven promotora Virginia Ruiz ha sido recientemente respaldado por el Programa Andaluz para el Desarrollo Sostenible del Medio Rural LiderA en el Aljarafe-Doña

04 de mayo de 2011 23 lecturas

El sector agrícola comarcal también se está beneficiando del nuevo programa de ayudas que está gestionando el Grupo de Desarrollo Rural Aljarafe-Doñana (ADAD) en el marco LiderA, un programa que persigue la diversificación económica sostenible del mundo rural andaluz y la mejora de la calidad de vida de sus habitantes pero que tampoco se olvida de actividades tan fundamentales para la economía rural como la agricultura.



La joven empresaria Virginia Ruiz.

De hecho, el sector primario es uno de los que aún más define económica y socialmente la comarca Aljarafe-Doñana. Un sector que se encuentra en la actualidad inmerso en el desafío de la modernización, para mejorar su competitividad y hacerse fuerte ante amenazas como la producción de terceros países o retos tan importantes como las exigencias ligadas a la sostenibilidad ambiental, muy estrictas en zonas incluidas en Espacios Naturales, como es el caso de esta comarca sevillana, que aporta casi el 30% de su territorio al Espacio Natural de Doñana.

En este contexto, y con el objetivo de modernizar el proceso de producción de 13 hectáreas cultivadas de ciruela en término municipal de Huévar del Aljarafe, el proyecto de adquisición de maquinaria agrícola presentado a ADAD por la promotora Virginia Ruiz ha sido recientemente respaldado por el Programa Andaluz para el Desarrollo Sostenible del Medio Rural LiderA en el Aljarafe-Doñana, que pone a disposición de los agricultores comarcales una interesante línea de ayudas para que mejoren la competitividad de sus

El sector agrícola de la comarca Aljarafe-Doñana también se está beneficiando de las ayudas LiderA

Redacción , 05 de Mayo de 2011

El Programa LiderA, dotado con fondos comunitarios (FEADER) y de la Consejería de Agricultura y Pesca, pone a disposición de los agricultores de la comarca una interesante línea de ayudas para que mejoren la competitividad de sus explotaciones.

El sector agrícola comarcal también se está beneficiando del nuevo programa de ayudas que está gestionando el Grupo de Desarrollo Rural Aljarafe-Doñana (ADAD) en el marco LiderA, un programa que persigue la diversificación económica sostenible del mundo rural andaluz y la mejora de la calidad de vida de sus habitantes pero que tampoco se olvida de actividades tan fundamentales para la economía rural como la agricultura.

De hecho, el sector primario es uno de los que aún más define económica y socialmente la comarca Aljarafe-Doñana. Un sector que se encuentra en la actualidad inmerso en el desafío de la modernización, para mejorar su competitividad y hacerse fuerte ante amenazas como la producción de terceros países o retos tan importantes como las exigencias ligadas a la sostenibilidad ambiental, muy estrictas en zonas incluidas en Espacios Naturales, como es el caso de esta comarca sevillana, que aporta casi el 30% de su territorio al Espacio Natural de Doñana.

En este contexto, y con el objetivo de modernizar el proceso de producción de 13 hectáreas cultivadas de ciruela en término municipal de Huévar del Aljarafe, el proyecto de adquisición de maquinaria agrícola presentado a ADAD por la promotora Virginia Ruiz ha sido recientemente respaldado por el Programa Andaluz para el Desarrollo Sostenible del Medio Rural LiderA en el Aljarafe-Doñana, que pone a disposición de los agricultores comarcales una interesante línea de ayudas para que mejoren la competitividad de sus explotaciones.

Gracias a los fondos comunitarios (FEADER) y de la Consejería de Agricultura y Pesca con que está dotado el LiderA, esta empresaria agrícola pileña ha modernizado su explotación con maquinaria de última generación que pondrá a pleno rendimiento en unos días, cuando de comienzo la campaña de recogida de la ciruela roja mediana.

Virginia Ruiz, que por tradición familiar es agricultora pero que también se ha formado y ejerce como abogada especialista en temas agrícolas, baraja para este año unas previsiones de aproximadamente 400.000 kilos de producción y una generación de empleo temporal (sólo en la recogida) de unas 2.400 peonadas.

Esta joven empresaria del campo, una de las protagonistas del tan necesario relevo generacional que precisa el agro andaluz, ha participado además en la Escuela de Liderazgo Femenino de ADAD, de la que dice haber aprendido mucho para manejarse mejor en las relaciones y el trato con los trabajadores. "Con 26 años tienes que dejar muy claro que la que mandas eres tú y muchas veces tienes que ponerte firme para que te tomen en serio, la Escuela de Liderazgo me ha servido mucho en ese sentido", asegura Virginia.

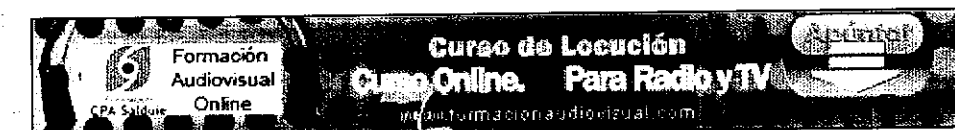

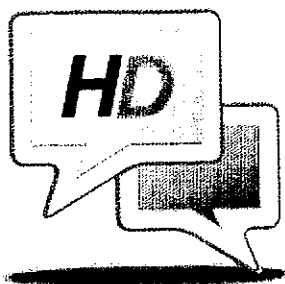

HUEVAR-DEBATE Porque Huévar del Aljarafe nos importa

La ciruela, en el termino municipal de Huévar del Aljarafe

Escrito por Manuel el Jueves 5 de mayo del 2011 a las 9:53

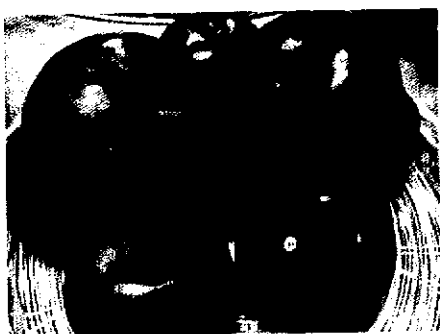

El Programa LiderA, dotado con fondos comunitarios (FEADER) y de la Consejería de Agricultura y Pesca, pone a disposición de los agricultores de la comarca una interesante línea de ayudas para que mejoren la competitividad de sus explotaciones

digital noticias (huevar-debate) 5 , mayo 2011

Agrotterra.com, publica hoy la siguiente noticia, y cuya fuente es ADAD.

El **sector agrícola comarcal** también se está beneficiando del nuevo **programa de ayudas** que está gestionando el Grupo de Desarrollo Rural Aljarafe-Doñana (ADAD) en el marco LiderA, un programa que persigue la **diversificación económica sostenible** del mundo rural andaluz y la mejora de la calidad de vida de sus habitantes pero que tampoco se olvida de actividades tan fundamentales para la economía rural como la agricultura.

De hecho, el **sector primario** es uno de los que aún más define económica y socialmente la comarca **Aljarafe-Doñana**. Un sector que se encuentra en la actualidad inmerso en el desafío de la **modernización**, para mejorar su competitividad y hacerse fuerte ante amenazas como la producción de terceros países o retos tan importantes como las exigencias ligadas a la **sostenibilidad ambiental**, muy estrictas en zonas incluidas en Espacios Naturales, como es el caso de esta comarca sevillana, que aporta casi el 30% de su territorio al Espacio Natural de Doñana.

En este contexto, y con el objetivo de modernizar el proceso de producción de 13 hectáreas cultivadas de ciruela en término municipal de **Huévar del Aljarafe**, el proyecto de adquisición de **maquinaria agrícola** presentado a ADAD por la promotora Virginia Ruiz ha sido recientemente respaldado por el Programa Andaluz para el Desarrollo Sostenible del

IMPRESA

Los agricultores modernizan el campo a través de ADAD

El Programa LiderA, dotado con fondos comunitarios (FEADER) y de la Consejería de Agricultura y Pesca, pone a disposición de los agricultores de la comarca una interesante línea de ayudas



El sector agrícola comarcal se está beneficiando del nuevo programa de ayudas que está gestionando el Grupo de Desarrollo Rural Aljarafe-Doñana (ADAD) en el marco LiderA, un programa que persigue la diversificación económica sostenible del mundo rural andaluz y la mejora de la calidad de vida de sus habitantes.

En este contexto, y con el objetivo de modernizar el proceso de producción de 13 hectáreas cultivadas de ciruela en término municipal de Huévar del Aljarafe, el proyecto de adquisición de maquinaria agrícola presentado a ADAD por la promotora Virginia Ruiz ha sido recientemente respaldado por este programa

Gracias a los fondos comunitarios (FEADER) y de la Consejería de Agricultura y Pesca con que está dotado el LiderA, esta empresaria agrícola pileña ha modernizado su explotación con maquinaria de última generación que pondrá a pleno rendimiento en unos días, cuando de comienzo la campaña de recogida de la ciruela roja mediana.

Virginia Ruiz, que por tradición familiar es agricultora pero que también se ha formado y ejerce como abogada especialista en temas agrícolas, baraja para este año unas previsiones de aproximadamente 400.000 kilos de producción y una generación de empleo temporal (sólo en la recogida) de unas 2.400 peonadas.

Esta joven empresaria del campo, una de las protagonistas del tan necesario relevo generacional que precisa el agro andaluz, ha participado además en la Escuela de Liderazgo Femenino de ADAD

Compartir esta noticia en:



Este artículo pertenece a la categoría: Comarca

Revista S y Mujer

Lunes, 16 Mayo 2011



EL GDR ALJARAFE-DOÑANA APOYA LA MODERNIZACIÓN DE LA EXPLOTACIÓN AGRARIA. UNA JOVEN EMPRESARIA AGRÍCOLA

Escrito por Asociación para el Desarrollo de la comarca Aljarafe-Doñana (ADAD).

0

0

0 tweet

Me gusta

El sector agrícola de la comarca Aljarafe-Doñana también se está beneficiando de las ayudas Li

El Programa LiderA, dotado con fondos comunitarios (FEADER) y de la Consejería de Agricult pone a disposición de los agricultores de la comarca una interesante línea de ayudas para qu competitividad de sus explotaciones.

El sector agrícola comarcal también se está beneficiando del nuevo programa de ayud gestionando el Grupo de Desarrollo Rural Aljarafe-Doñana (ADAD) en el marco LiderA, un p persigue la diversificación económica sostenible del mundo rural andaluz y la mejora de la ca de sus habitantes pero que tampoco se olvida de actividades tan fundamentales para la ec como la agricultura.

De hecho, el sector primario es uno de los que aún más define económica y socialmente Aljarafe-Doñana. Un sector que se encuentra en la actualidad inmerso en el desafío de la mc para mejorar su competitividad y hacerse fuerte ante amenazas como la producción de terce retos tan importantes como las exigencias ligadas a la sostenibilidad ambiental, muy estrict incluidas en Espacios Naturales, como es el caso de esta comarca sevillana, que aporta casi territorio al Espacio Natural de Doñana.

En este contexto, y con el objetivo de modernizar el proceso de producción de 13 hectáreas de ciruela en término municipal de Huévar del Aljarafe, el proyecto de adquisición de maquin presentado a ADAD por la promotora Virginia Ruiz ha sido recientemente respaldado por Andaluz para el Desarrollo Sostenible del Medio Rural LiderA en el Aljarafe-Doñana,

Ayudas LiderA

El Grupo de Desarrollo Rural Aljarafe-Doñana apoya a las explotaciones agrarias

Los agricultores pueden presentar proyectos de modernización de explotaciones a los GDRs

El Programa LiderA, dotado con fondos comunitarios (FEADER) y de la Consejería de Agricultura y Pesca, cuenta con una línea de ayudas para la mejora de la competitividad. Los agricultores y ganaderos de toda la provincia pueden solicitar estas ayudas en el Grupo de Desarrollo Rural (GDR) de su comarca.

Algunos agricultores y ganaderos han acudido ya a estas ayudas que les han permitido poner en marcha sus proyectos. Traemos a estas páginas la concesión de una ayuda para un proyecto de adquisición de maquinaria agrícola en la comarca Aljarafe-Doñana.

El Grupo de Desarrollo Rural Aljarafe-Doñana (ADAD) ha respaldado recientemente el proyecto de adquisición de maquinaria agrícola presentado a ADAD por la promotora Virginia Ruiz con el objetivo de modernizar el proceso de producción de 13 hectáreas cultivadas de ciruela en término municipal de Huévar del Aljarafe.

Gracias a los fondos comunitarios (FEADER) y de la Consejería de Agricultura y Pesca con que está dotado el LiderA, esta empresaria agrícola pileña ha modernizado su explotación con maquinaria de última generación que pondrá a pleno rendimiento en unos días, cuando dé comienzo la campaña de recogida de la ciruela roja mediana.

Virginia Ruiz, que por tradición familiar es agricultora pero que también se ha formado y ejerce como abogada especialista en temas agrícolas, baraja para este año unas previsiones de aproximadamente 400.000 kilos de producción y una generación de empleo temporal (sólo en la recogida) de unas 2.400 peonadas.

Esta joven empresaria del campo, una de las protagonistas del tan necesario relevo generacional que precisa el agro andaluz, ha participado además en la Escuela de Liderazgo Femenino de ADAD, de la que dice haber aprendido mucho para manejarse mejor en las relaciones y el trato con los trabajadores. "Con 26 años tienes que dejar muy claro que la que mandas eres tú y muchas veces tienes que ponerte firme para que te tomen en serio, la Escuela de Liderazgo me ha servido mucho en ese sentido", asegura Virginia.



Virginia Ruiz, joven emprendedora que ha conseguido el respaldo de ADAD para modernizar su explotación.

La Ley del Olivar supera el debate a la totalidad en el Parlamento

Con el rechazo del PP y de IU

El proyecto de Ley del Olivar ha superado el primer trámite ante el Pleno del Parlamento andaluz tras el rechazo del PSOE-A de las enmiendas a la totalidad con propuesta de devolución planteadas por PP-A e IULV-CA y continúa adelante para su definitiva aprobación sin que se hayan añadido modificaciones al texto pese a las numerosas alegaciones presentadas por ASAJA, pese a la oposición de los agentes económicos en el Consejo Económico y Social de Andalucía y pese al rechazo de 15 de sus 39 artículos por parte del Consejo Consultivo de Andalucía.

Si en esta nueva fase de tramitación el texto no cambia cosechará la desaprobación de gran parte del sector olivarero, y se habrán obviado las mejoras planteadas a un documento sin directrices ni presupuesto, que

contiene preceptos vacíos de contenido que no ayudarán a mejorar la competitividad del sector.

ASAJA requiere soluciones efectivas que atiendan a la reconversión urgente del olivar de molino y de mesa, y no una Ley que genere más burocracia, pérdida de tiempo y lastre la modernización del sector.

El texto que ha presentado la Junta y que sólo ha apoyado el PSOE en el Parlamento está lejos de instaurar mecanismos concretos y rápidos que permitan que el sector recupere su viabilidad, carece de un **presupuesto específico, con fondos propios, no ofrece soluciones a los problemas de todo el sector en todas las comarcas, y apunta la posibilidad de financiar las pocas medidas propuestas metiendo la mano en los fondos que reciben los propios olivareros de la PAC.**

Foto: J. B. / El Desarrollo de la Comarca Agraria Doñana. Inscrito en el Registro Provincial de Asociaciones de Sevilla con el N.º 6995. Sección I.º C. U. I. 1-11857871

ISAGUIDE+ El guiado GPS + preciso y + cómodo

+ Conducción muy cómoda
Pantalla color 3D y con vista aérea

+ Puesta en marcha sencilla
Selección del campo de cultivo
Cálculo de rendimiento

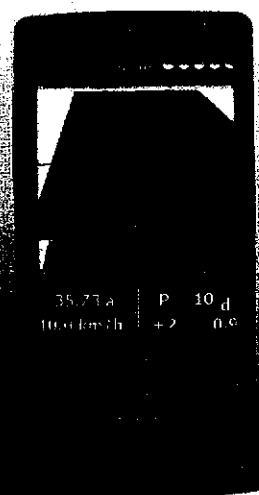

- Después de recibir las informaciones sobre:
- Isaguide+
 - Seguimiento de cultivos y cuaderno de campo
 - Cartografía

Empresa :

Nombre :

Dirección :

C.P. :

Localidad :

Tfno :

Móvil :

TRASPASO AUTOMÁTICO DE LOS PLANOS DE LAS PARCELAS A ISAMARGEN
(Cálculo de rendimiento y costes de producción)

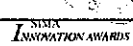

ISAGRI - C/ESPINOSA, 8 - 41011 - 46001 VALENCIA
tlfno: 902 170 570. fax: 902 139 569



Arranca "Todos somos Escuela", un proyecto que pone la mirada en la educación y la participación como "motores de desarrollo rural"

Redacción , 29 de Abril de 2011

Es una iniciativa de la Fundación Andaluza de AMPAS que va a ser cofinanciada por el Grupo de Desarrollo Rural Aljarafe-Doñana a través del Programa LiderA. Se trata de un proyecto de carácter piloto, que nace con la pretensión de extenderse a otras comarcas de Sevilla y Andalucía, y con el objetivo de impulsar la participación y dinamización de la comunidad educativa

La Fundación Andaluza de AMPAS ha presentado en un acto público celebrado en la casa de la cultura de Pilas su proyecto "Todos somos Escuela", que va a ser cofinanciado por el Grupo de Desarrollo Rural Aljarafe-Doñana (ADAD) a través del Programa LiderA, y que se marca la no fácil tarea de "dinamizar el movimiento asociativo de madres y padres de alumnos/as en la comarca", declaraba en la presentación José María Mesa, presidente de la Fundación.

Para Mesa, este proyecto piloto, que "se puede plantear en el futuro en otras zonas de la provincia de Sevilla y Andalucía", se idea desde la Fundación para "animar a que estas asociaciones de madres y padres sean el germen de la vida social y participativa de los centros educativos, colaboren con otras asociaciones y participen en sus municipios a todos los niveles, movilizandoo a la ciudadanía".

Se trata, en definitiva, de una "novedosa iniciativa de fomento de la gobernanza o participación, en este caso de la comunidad escolar", indicaba el gerente de ADAD, Alfredo Florencio, que señalaba la importancia que desde esta entidad, colaboradora de la Consejería de Agricultura andaluza en la gestión de fondos europeos para el desarrollo comarcal, se está dando en este nuevo marco de ayudas a los proyectos de participación social.

En la presentación de "Todos somos Escuela" también tomaba la palabra el alcalde de Pilas, José L. Ortega, para subrayar la relevancia que tiene "trabajar la educación en las zonas rurales, uno de los principales motores de estos territorios donde tenemos más dificultades que en las ciudades para acceder a otro tipo de recursos".

Trabajo de campo

La presentación ayer del proyecto ante los representantes de las AMPAS de la comarca y pueblos vecinos supone el pistoletazo de salida del trabajo de campo que un equipo técnico de la Fundación va a realizar en los próximos meses en todos y cada uno de los centros escolares de las 16 localidades del Aljarafe-Doñana.

El primer objetivo definido por la Fundación es contactar con las asociaciones y equipos directivos de los centros para conocer sus necesidades y realizar un diagnóstico de situación. De forma paralela, se ofrecerán herramientas e ideas para facilitar la gestión diaria y favorecer una mayor participación, y se trazará un plan de actividades que revitalicen, formen y vertebren a este movimiento asociativo a escala comarcal.

"Las AMPAS son uno de los más importantes movimientos de voluntarios en España", comentaban las técnicas responsables del proyecto en la clausura del acto, de ahí la necesidad de abordar iniciativas que den empuje y apoyo a este tipo de asociaciones de voluntarios y voluntarias que constituyen sin duda un pilar fundamental de la comunidad escolar y cuya contribución es tan necesaria para la educación de los niños y niñas de las zonas rurales.

El proyecto "Todos somos Escuela" de la Fundación Andaluza de AMPAS va a ser subvencionado por ADAD a través del Programa Andaluz para el Desarrollo Sostenible del Medio Rural LiderA, que está dotado con fondos de la Consejería de Agricultura y Pesca y la Unión Europea (FEADER).

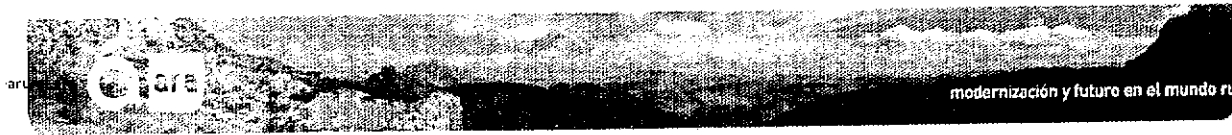

Inicio

3:05:46 P.M. 5/05/2011

Página de inicio Favoritos

Español | English

Quiénes Somos

Grupos de Desarrollo

Noticias

Centro de Documentación



Publicaciones

Tierra Sur

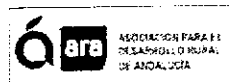

Foro Rural Andalucía



Blog "Agora" Rural



Gastronomía



- La Despensa de Andalucía
- Recetas Culinarias

Noticias



ARRANCA "TODOS SOMOS ESCUELA", UN PROYECTO QUE PONE LA MIRADA EN LA EDUCACIÓN Y LA PARTICIPACIÓN COMO "MOTORES DE DESARROLLO RURAL"

05 de Mayo de 2011

Es una iniciativa de la Fundación Andaluza de AMPAS que va a ser cofinanciada por el Grupo de Desarrollo Rural Aljarafe-Doñana a través del Programa LiderA. Se trata de un proyecto de carácter piloto, que nace con la pretensión de extenderse a otras comarcas de Sevilla y Andalucía, y con el objetivo de impulsar la participación y dinamización de la comunidad educativa

La Fundación Andaluza de AMPAS ha presentado en un acto público celebrado en la casa de la cultura de Pilas su proyecto "Todos somos Escuela", que va a ser cofinanciada por el Grupo de Desarrollo Rural Aljarafe-Doñana (ADAD) a través del Programa LiderA, y que se marca la no fácil tarea de "dinamizar el movimiento asociativo de madres y padres de alumnos/as en la comarca", declaraba en la presentación José María Mesa, presidente de la Fundación.

Para Mesa, este proyecto piloto, que "se puede plantear en el futuro en otras zonas de la provincia de Sevilla y Andalucía", se idea desde la Fundación para "animar a que estas asociaciones de madres y padres sean el germen de la vida social y participativa de los centros educativos, colaboren con otras asociaciones y participen en sus municipios a todos los niveles, movilizandoo a la ciudadanía".

Se trata, en definitiva, de una "novedosa iniciativa de fomento de la gobernanza o participación, en este caso de la comunidad escolar", indicaba el gerente de ADAD, Alfredo Florencio, que señalaba la importancia que desde esta entidad, colaboradora de la Consejería de Agricultura andaluza en la gestión de fondos europeos para el desarrollo comarcal, se está dando en este nuevo marco de ayudas a los proyectos de participación social.

En la presentación de "Todos somos Escuela" también tomaba la palabra el alcalde de Pilas, José L. Ortega, para subrayar la relevancia que tiene "trabajar la educación en las zonas rurales, uno de los principales motores de estos territorios donde tenemos más dificultades que en las ciudades para acceder a otro tipo de recursos".

Trabajo de campo

La presentación ayer del proyecto ante los representantes de las AMPAS de la comarca y pueblos vecinos supone el pistoletazo de salida del trabajo de campo que un equipo técnico de la Fundación va a realizar en los próximos meses en todos y cada uno de los centros escolares de las 16 localidades del Aljarafe-Doñana.

El primer objetivo definido por la Fundación es contactar con las asociaciones y equipos directivos de los centros para conocer sus necesidades y realizar un diagnóstico de situación. De forma paralela, se ofrecerán herramientas e ideas para facilitar la gestión diaria y favorecer una mayor participación, y se trazará un plan de actividades que revitalicen, formen y vertebrén a este movimiento asociativo a escala comarcal.

"Las AMPAS son uno de los más importantes movimientos de voluntarios en España", comentaban las técnicas responsables del proyecto en la clausura del acto, de ahí la necesidad de abordar iniciativas que den empuje y apoyo a este tipo de asociaciones de voluntarios y voluntarias que constituyen sin duda un pilar fundamental de la comunidad escolar y cuya contribución es tan necesaria para la educación de los niños y niñas de las zonas rurales.

El proyecto "Todos somos Escuela" de la Fundación Andaluza de AMPAS va a ser subvencionado por ADAD a través del Programa Andaluz para el Desarrollo Sostenible del Medio Rural LiderA, que está dotado con fondos de la Consejería de Agricultura y Pesca y la Unión Europea (FEADER).

Fuente: GDR Aljarafe Doñana

volver

Convocatorias

OPORTUNIDADES AMBIENTALES COMO FACTOR DE DESARROLLO PARA EL MEDIO RURAL

JORNADAS ESPACIOS SOCIALES DE INNOVACIÓN Y DESARROLLO RURAL

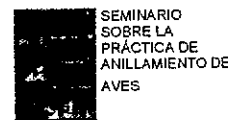

Boletín de Noticias

Usuario:

Contraseña:

Acceder

Regístrate

¿Olvidó su contraseña?

Agenda

Mayo, 2011							
« < Hoy > »							
sem	Lun	Mar	Mié	Jue	Vie	Sáb	Dom
17				5	6	7	8
18	2	3	4				
19	9	10	11	12	13	14	15
20	16	17	18	19	20	21	22
21	23	24	25	26	27	28	29
22	30	31					

Seleccionar fecha

Desarrollo rural

Patrocina



Entidades Colaboradoras

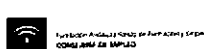
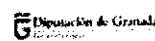

Martes, 3 de mayo de 2011

GALERÍAS GRÁFICAS CANALES BLOGS PARTICIPACIÓN HEMEROTECA BOLETÍN ESPECIALES

MAPA WEB

diariodesevilla.es

VIVIR EN SEVILLA

PORTADA SEVILLA PROVINCIA DEPORTES ANDALUCÍA ACTUALIDAD TECNOLOGÍA CULTURA TV OPINIÓN SALUD ELECCIONES 2011 SEVILLA VIVIR EN SEVILLA PROTAGONISTAS DEMOCRACIA ENTREVISTAS IMPERTINENTES AGENDA ACTOS SOCIALES

RSS [Facebook icon] [Twitter icon]

Diario de Sevilla Sevilla Vivir en Sevilla 'Todos Somos Escuela' arranca en Pilas

'Todos Somos Escuela' arranca en Pilas

La Fundación Andaluza de AMPA presenta su proyecto de participación y dinamización de la comunidad educativa

ISABEL SÁNCHEZ | ACTUALIZADO 30.04.2011 - 01:00

0 comentarios 0 votos [Share icon] [Like icon] [Dislike icon] [Help icon]

Pese a la escasa participación de los padres en las Asociaciones de Madres y Padres de Alumnos (AMPA) de los centros donde estudian sus hijos, cada vez son más los esfuerzos de estas agrupaciones por mejorar el entorno educativo en el que crecen los escolares.

Uno de ellos es Todos Somos Escuela, un proyecto presentado esta semana en Pilas por la Fundación Andaluza de AMPA. La iniciativa plantea un modelo de participación activa de las familias en el sistema educativo.



Algunos alumnos durante una fiesta escolar.

El proyecto piloto comenzará con la elaboración de un diagnóstico de necesidades que revele la situación de partida de la comunidad escolar en los 16 municipios de la comarca Aljarafe-Doñana, y propondrá actividades de dinamización, asesoramiento, revitalización y vertebración de las AMPA. Una de las propuestas es la creación de un soporte digital como punto de encuentro y herramienta de comunicación para todas las asociaciones.

La iniciativa nace con la intención de exportarse posteriormente a otras comarcas andaluzas, y tiene como objetivo "favorecer un buen clima de cooperación y entendimiento entre toda la comunidad educativa", explica José María Mesa, presidente de la Fundación, quien reivindica una mayor atención a estos organismos a los que considera "un elemento social de primera línea". "A menudo estas AMPA se encuentran abandonadas por la distancia que las separa de la capital y carecen de algunos servicios por falta de recursos. Por ello, Todos Somos Escuela nace para apoyar a las asociaciones, asesorarlas en aspectos administrativos, animarlas a trabajar de forma coordinada y participativa en las actividades de su entorno y para aumentar la implicación de los padres".

Otro aspecto que se persigue potenciar es una mayor independencia de los organismos para asegurar la calidad de sus actividades. "Queremos que desarrollen talleres con recursos propios, con personal del centro y de su entorno, sin depender de empresas externas".

Mesa asegura que, "a pesar de la escasa atención que reciben por parte de la Administración y la ciudadanía, estas agrupaciones conforman el mayor tejido asociativo de Andalucía y cuenta con más de 600 centros asociados únicamente en la Federación de Sevilla".

La Fundación da así un paso más hacia la mejora de la situación educativa, donde la implicación y la correcta coordinación de docentes y padres es una tarea fundamental.

0 comentarios 0 votos [Share icon] [Like icon] [Dislike icon] [Help icon]

0 COMENTARIOS

Ver todos los comentarios

Su comentario

Empty text box for user comment.

Form fields for Name and Email (no se muestra).

Form fields for Blog or web and a checkbox for 'Publicar información'.

Form fields for image code and 'ENVIAR COMENTARIOS' button.

Normas de uso

Este periódico no se responsabiliza de las opiniones vertidas en esta sección y se reserva el derecho de no publicar los mensajes de contenido ofensivo o discriminatorio.



Pie de foto

Miradas cofrades de la realidad

Las fotos finalistas del II Concurso de Fotografía Artística de Semana Santa se exponen en la Fnac hasta el 12 de mayo.

Especial con las fotos ganadoras

Vídeo: La exposición de fotos en la Fnac

3 comentarios

PASEANDO POR SEVILLA

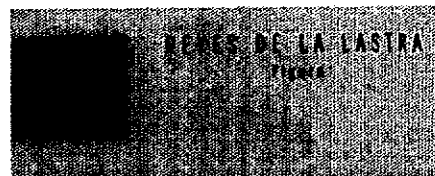

Vídeo: 'Figura'. Reyes de la Lastra

La pintora Reyes de la Lastra expone su muestra 'Figura' en la Sala Patio del Ayuntamiento de Sevilla hasta el próximo 20 de mayo./Ainhoa Ulla.

AGENDA section with 'hoy en sevilla' and 'ARTE' sub-sections, featuring an exhibition 'Masters of the lie' by Francisco Reina.

WAPPISSIMA - SIMOF 2011





29 ABRIL 2011

Arranca "Todos somos Escuela", un proyecto que pone la mirada en la educación y la participación como "motores de desarrollo rural"

Arranca "Todos somos Escuela", un proyecto que pone la mirada en la educación y la participación como "motores de desarrollo rural"

Es una iniciativa de la Fundación Andaluza de AMPAS que va a ser cofinanciada por el Grupo de Desarrollo Rural Aljarafe-Doñana a través del Programa LiderA. Se trata de un proyecto de carácter piloto, que nace con la pretensión de extenderse a otras comarcas de Sevilla y Andalucía, y con el objetivo de impulsar la participación y dinamización de la comunidad educativa.

La Fundación Andaluza de AMPAS ha presentado en un acto público celebrado en la casa de la cultura de Pilas su proyecto "Todos somos Escuela", que va a ser cofinanciado por el Grupo de Desarrollo Rural Aljarafe-Doñana (ADAD) a través del Programa LiderA, y que se marca la no fácil tarea de "dinamizar el movimiento asociativo de madres y padres de alumnos/as en la comarca", declaraba en la presentación José María Mesa, presidente de la Fundación.

Para Mesa, este proyecto piloto, que "se puede plantear en el futuro en otras zonas de la provincia de Sevilla y Andalucía", se idea desde la Fundación para "animar a que estas asociaciones de madres y padres sean el germen de la vida social y participativa de los centros educativos, colaboren con otras asociaciones y participen en sus municipios a todos los niveles, movilizandando a la ciudadanía".

Se trata, en definitiva, de una "novedosa iniciativa de fomento de la gobernanza o participación, en este caso de la comunidad escolar", indicaba el gerente de ADAD, Alfredo Florencio, que señalaba la importancia que desde esta entidad, colaboradora de la Consejería de Agricultura andaluza en la gestión de fondos europeos para el desarrollo comarcal, se está dando en este nuevo marco de ayudas a los proyectos de participación social.

En la presentación de "Todos somos Escuela" también tomaba la palabra el alcalde de Pilas, José L. Ortega, para subrayar la relevancia que tiene "trabajar la educación en las zonas rurales, uno de los principales motores de estos territorios donde tenemos más dificultades que en las ciudades para acceder a otro tipo de recursos".

Trabajo de campo

La presentación ayer del proyecto ante los representantes de las AMPAS de la comarca y pueblos vecinos supone el pistoletazo de salida del trabajo de campo que un equipo técnico de la Fundación va a realizar en los próximos meses en todos y cada uno de los centros escolares de las 16 localidades del Aljarafe-Doñana.

El primer objetivo definido por la Fundación es contactar con las asociaciones y equipos directivos de los centros para conocer sus necesidades y realizar un diagnóstico de situación. De forma paralela, se ofrecerán herramientas e ideas para facilitar la gestión diaria y favorecer una mayor participación, y se trazará un plan de actividades que revitalicen, formen y vertebren a este movimiento asociativo a escala comarcal.

"Las AMPAS son uno de los más importantes movimientos de voluntarios en España", comentaban las técnicas responsables del proyecto en la clausura del acto, de ahí la necesidad de abordar iniciativas que den empuje y apoyo a este tipo de asociaciones de voluntarios y voluntarias que constituyen sin duda un pilar fundamental de la comunidad escolar y cuya contribución es tan necesaria para la educación de los niños y niñas de las zonas rurales.

El proyecto "Todos somos Escuela" de la Fundación Andaluza de AMPAS va a ser

ME GUSTA

Me gusta A 20 personas les gusta esto. Sé el primero de tus amigos.

BUSCAR EN ESTE BLOG

con la tecnología de Google™

SEVILLA Y SU PROVINCIA TELEVISIÓN

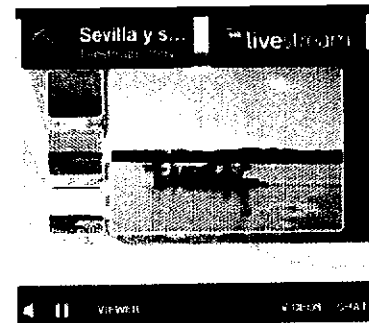

SEVILLA Y SU PROVINCIA VIDEOS

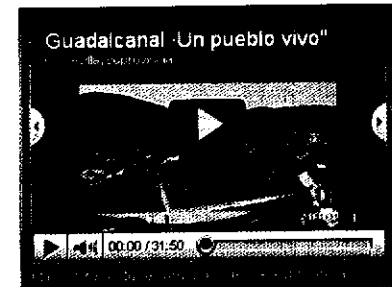

SEGUIDORES

Google Friend Connect

Seguidores (22)

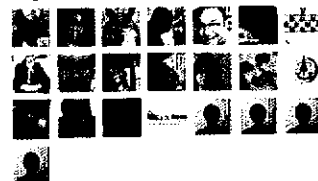

¿Ya eres miembro? [Acceder](#)

BLOG ARCHIVE

- ▼ 2011 (370)
- ▼ abril (80)
- ▼ abr 29 (8)
 - Hoy Pregón de la Romería de Aguas Santas de Villav...
 - La Hermandad de Valvanera organiza su l

IMPRIMIR

ADAD inicia un proyecto educativo en los colegios

Arranca "Todos somos Escuela", un proyecto que pone la mirada en la educación y la participación como "motores de desarrollo rural"



La Fundación Andaluza de AMPAS ha presentado en la casa de la cultura de Pilas su proyecto 'Todos somos Escuela', que va a ser cofinanciado por el Grupo de Desarrollo Rural Aljarafe-Doñana (ADAD) a través del Programa LiderA, y que se marca la no fácil tarea de "dinamizar el movimiento asociativo de madres y padres de alumnos en la comarca", declaraba en la presentación José María Mesa, presidente de la Fundación.

Para Mesa, este proyecto piloto, que "se puede plantear en el futuro en otras zonas de la provincia de Sevilla y Andalucía", se idea desde la Fundación para "animar a que estas asociaciones de madres y padres sean el germen de la vida social y participativa de los centros educativos, colaboren con otras asociaciones y participen en sus municipios a todos los niveles,

movilizando a la ciudadanía".

El primer objetivo definido por la Fundación es contactar con las asociaciones y equipos directivos de los centros para conocer sus necesidades y realizar un diagnóstico de situación. De forma paralela, se ofrecerán herramientas e ideas para facilitar la gestión diaria y favorecer una mayor participación, y se trazará un plan de actividades que revitalicen, formen y vertebren a este movimiento asociativo a escala comarcal.

Compartir esta noticia en:



Este artículo pertenece a la categoría: Sociedad

COMARCA

Se pone en marcha 'Todos somos escuela'

Se trata de una iniciativa de la Fundación Andaluza de AMPAS que va a ser cofinanciada por el Grupo de Desarrollo Rural Aljarafe-Doñana a través del Programa LiderA.

28 de abril de 2011 9 lecturas

La Fundación Andaluza de AMPAS ha presentado en un acto público celebrado en la casa de la cultura de Pilas su proyecto 'Todos somos Escuela', que va a ser cofinanciado por el Grupo de Desarrollo Rural Aljarafe-Doñana (ADAD) a través del Programa LiderA, y que se marca la no fácil tarea de “dinamizar el movimiento asociativo de madres y padres de alumnos/as en la comarca”, declaraba en la presentación José María Mesa, presidente de la Fundación.



Mesa de presentación del proyecto.

Para Mesa, este proyecto piloto, que “se puede plantear en el futuro en otras zonas de la provincia de Sevilla y Andalucía”, se idea desde la Fundación para “animar a que estas asociaciones de madres y padres sean el germen de la vida social y participativa de los centros educativos, colaboren con otras asociaciones y participen en sus municipios a todos los niveles, movilizándolo a la ciudadanía”.

Se trata, en definitiva, de una “novedosa iniciativa de fomento de la gobernanza o participación, en este caso de la comunidad escolar”, indicaba el gerente de ADAD, Alfredo Florencio, que señalaba la importancia que desde esta entidad, colaboradora de la Consejería de Agricultura andaluza en la gestión de fondos europeos para el desarrollo comarcal, se está dando en este nuevo marco de ayudas a los proyectos de participación social.

En la presentación de “Todos somos Escuela” también tomaba la palabra el alcalde de

Arranca “Todos somos Escuela”, un proyecto que pone la mirada en la educación y la participación como “motores de desarrollo rural”

Jueves 28 de abril de 2011

GDR Aljarafe-Doñana



La Fundación Andaluza de AMPAS ha presentado en un acto público celebrado en la casa de la cultura de Pilas su proyecto “Todos somos Escuela”, que va a ser cofinanciado por el Grupo de Desarrollo Rural Aljarafe-Doñana (ADAD) a través del Programa LiderA, y que se marca la no fácil tarea de “dinamizar el movimiento asociativo de madres y padres de alumnos/as en la comarca”, declaraba en la presentación José María Mesa, presidente de la Fundación.

Para Mesa, este proyecto piloto, que “se puede plantear en el futuro en otras zonas de la provincia de Sevilla y Andalucía”, se idea desde la Fundación para “animar a que estas asociaciones de madres y padres sean el germen de la vida social y participativa de los centros educativos, colaboren con otras asociaciones y participen en sus municipios a todos los niveles; movilizandando a la ciudadanía”.

Se trata, en definitiva, de una “novedosa iniciativa de fomento de la gobernanza o participación, en este caso de la comunidad escolar”, indicaba el gerente de ADAD, Alfredo Florencio, que señalaba la importancia que desde esta entidad, colaboradora de la Consejería de Agricultura andaluza en la gestión de fondos europeos para el desarrollo comarcal, se está dando en este nuevo marco de ayudas a los proyectos de participación social.

En la presentación de “Todos somos Escuela” también tomaba la palabra el alcalde de Pilas, José L. Ortega, para subrayar la relevancia que tiene “trabajar la educación en las zonas rurales, uno de los principales motores de estos territorios donde tenemos más dificultades que en las ciudades para acceder a otro tipo de recursos”.

Trabajo de campo

La presentación ayer del proyecto ante los representantes de las AMPAS de la comarca y pueblos vecinos supone el pistoletazo de salida del trabajo de campo que un equipo técnico de



27 ABRIL 2011

La Fundación Andaluza de AMPAS presenta el miércoles 27 en Pilas "Todos somos Escuela", un proyecto piloto de participación y dinamización de la comunidad educativa comarcal

La Fundación Andaluza de AMPAS presenta el miércoles 27 en Pilas "Todos somos Escuela", un proyecto piloto de participación y dinamización de la comunidad educativa comarcal

La Fundación Andaluza de AMPAS, que nace del movimiento de AMPAS en Andalucía como espacio de encuentro de la comunidad educativa (familias, docentes, alumnado) y para realizar una defensa de la escuela pública, presenta el miércoles 27 de abril en la casa de la cultura de Pilas su proyecto "Todos somos escuela", una iniciativa de dinamización y participación educativa que va a ser cofinanciada por el Grupo de Desarrollo Rural Aljarafe-Doñana (ADAD) a través del Programa Andaluz para el Desarrollo Sostenible del Medio Rural LiderA.

Se trata de un proyecto piloto, que arranca en el Aljarafe-Doñana con la vocación de exportarse a otras comarcas andaluzas, y que tiene como objetivo implicar activamente a las familias en el sistema educativo, revitalizando los centros y dinamizando las AMPAS.

A través de "Todos somos Escuela", la joven Fundación Andaluza de AMPAS realizará en primer lugar un diagnóstico de necesidades, para conocer la situación de partida de la comunidad escolar en los 16 municipios de la comarca. Asimismo, planteará actividades de dinamización, asesoramiento, revitalización y vertebración de las AMPAS, "para favorecer un buen clima de cooperación y entendimiento entre toda la comunidad educativa", en palabras de José Mª Mesa, presidente de la Fundación.

El proyecto contempla también la creación de un soporte digital que sirva de punto de encuentro entre las Asociaciones de Padres y Madres de alumnos/as, desde el que la Fundación pueda atender las dudas y problemas de estas entidades y que sirva de herramienta de comunicación de la comunidad educativa a nivel comarcal.

Para facilitar la presencia de los padres y madres de alumnos al acto de presentación del proyecto, que presidirá José Mª Mesa y el Presidente de ADAD, Rafael Moreno, la Fundación habilitará en la casa de la cultura pileña una zona infantil atendida por monitores y con numerosos entretenimientos para los niños y niñas (merienda, castillo hinchable, talleres, juegos, etc.).



[Entrada más reciente](#)

[Página principal](#)

[Entrada antigua](#)

ME GUSTA

Me gusta A 20 personas les gusta esto. Sé el primero de tus amigos.

BUSCAR EN ESTE BLOG

con la tecnología de Google™

SEVILLA Y SU PROVINCIA TELEVISIÓN



SEVILLA Y SU PROVINCIA VIDEOS



SEGUIDORES

Google Friend Connect

Seguidores (22)

[¿Ya eres miembro? Acceder](#)

BLOG ARCHIVE

- ▼ 2011 (361)
 - ▼ abril (71)
 - ▼ abr 27 (16)
 - [Peregrinación a la Ermita de San Benito, organizad...](#)
 - [Garbanzá para los Costaleros de Ntra. Sra. de](#)

EDUCACIÓN

'Todos somos escuela' en la Casa de la Cultura

La Fundación Andaluza de Ampas presentará el próximo miércoles, 27 de abril, este proyecto para el fomento de la participación de las familias en los centros educativos y en su entorno.

20 de abril de 2011 34 lecturas

La Fundación Andaluza de Ampas presentará el próximo miércoles, 27 de abril, el proyecto 'Todos somos Escuela', que tendrá lugar en la Casa de la Cultura de Pilas, a las 18.00 horas.

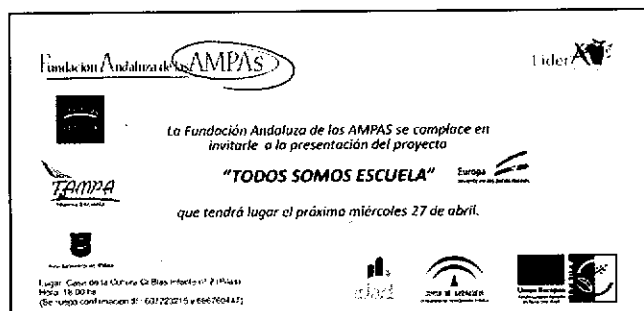

Cartel de la presentación del programa.

Dicho proyecto se desarrollará también con las Asociaciones de Madres y Padres de Alumnos de la localidad y en el resto de las enmarcadas en la comarca del Aljarafe-Doñana que pertenecen al ámbito de actuación de la Asociación para el Desarrollo del Aljarafe y Doñana (ADAD). Esta entidad ha auspiciado el que se puedan llevar a cabo estas actuaciones en el municipio.

La finalidad del proyecto es el fomento y mejora de la participación de las familias en los centros educativos y en su entorno, mejorando así también el tejido social y las iniciativas de las personas emprendedoras.



ADAD PRESENTA: TODOS SOMOS ESCUELA

Escrito por Asociación para el Desarrollo de la comarca Aljarafe-Doñana (ADAD).

0

0

0 tweet

Me gusta

28 de abril de 2011

Arranca "Todos somos Escuela", un proyecto que pone la mirada en la educación y la participación como "motores de desarrollo rural"

Es una iniciativa de la Fundación Andaluza de AMPAS que va a ser cofinanciada por el Grupo de Desarrollo Rural Aljarafe-Doñana a través del Programa LiderA. Se trata de un proyecto de carácter piloto con la pretensión de extenderse a otras comarcas de Sevilla y Andalucía, y con el objetivo de fomentar la participación y dinamización de la comunidad educativa.

La Fundación Andaluza de AMPAS ha presentado en un acto público celebrado en la casa de Pilas su proyecto "Todos somos Escuela", que va a ser cofinanciado por el Grupo de Desarrollo Rural Aljarafe-Doñana (ADAD) a través del Programa LiderA, y que se marca la no fácil tarea de "impulsar el movimiento asociativo de madres y padres de alumnos/as en la comarca", declaraba en la presentación José María Mesa, presidente de la Fundación.

Para Mesa, este proyecto piloto, que "se puede plantear en el futuro en otras zonas de la comarca de Sevilla y Andalucía", se idea desde la Fundación para "animar a que estas asociaciones de madres y padres sean el germen de la vida social y participativa de los centros educativos, colaboren con otras asociaciones y participen en sus municipios a todos los niveles, movilizándolo a la ciudadanía".

Se trata, en definitiva, de una "novedosa iniciativa de fomento de la gobernanza o participación en el caso de la comunidad escolar", indicaba el gerente de ADAD, Alfredo Florencio, que destacó la importancia que desde esta entidad, colaboradora de la Consejería de Agricultura andaluza a través de fondos europeos para el desarrollo comarcal, se está dando en este nuevo marco de desarrollo de proyectos de participación social.



FONDOS EUROPEOS en ANDALUCÍA

[Enlaces de Interés](#) | [Últimas noticias](#) | [Encuesta](#) | [Mapa web](#)

Menú Principal



Buscador

Internet

- ADAD ha presentado el PAG a los agentes de desarrollo local de la comarca
- Adad presenta hoy jueves en Olivares su nuevo programa de ayudas
- Agricultura cofinancia entre 2002 y 2009 unas 1.500 iniciativas de turismo rural
- El Consejo Territorial de ADAD ha aprobado hoy los primeros proyectos del nuevo programa de ayudas
- ADAD presenta el programa "LiderA"
- ADAD está asesorando a los promotores para subvencionar proyectos de desarrollo rural que generen un mínimo impacto ambiental

Otros medios

- ADAD participa en las jornadas de turismo de calidad celebradas en Bollullos de la Mitación
- La Consejería de Agricultura asigna 4,6 millones de euros a ADAD para la dinamización económica de la comarca Aljarafe-Doriana

Fototeca

- Viturevent
- Marvioliva

Eventos

- Feria Internacional de Ornitología de Tanja



En diez vistazos

LA ACTUALIDAD DEL ASOCIACIONISMO FEMENINO

>>AMEP

La empresaria gaditana Celia Mañueco Gómez Iguanzo, al frente del Grupo Igotón, ha sido la ganadora del VIII Premio AMEP a la Trayectoria Empresarial de Mujeres de la Provincia de Cádiz, que organiza la Asociación de Empresarias y Profesionales de la Provincia, con el patrocinio de la Obra Social Cajasol y la colaboración de la Junta de Andalucía.



2

>>COAG

La Federación de Asociaciones del Medio Rural (COAG) y la Asociación Provincial de Mujeres Empresarias (APME) han firmado un convenio de colaboración para impulsar y apoyar a las mujeres que trabajan en el sector rural y facilitarles recursos y servicios de asesoramiento y formación a las mujeres emprendedoras y al sector agropecuario y ganadero.

3

>>FAME MÁLAGA

El Consejo Andaluz de Participación de las Mujeres del Instituto Andaluz de la Mujer (IAM) y la Asociación Provincial de Mujeres Empresarias (APME) de Málaga han firmado un convenio de colaboración para impulsar y apoyar a las mujeres que trabajan en el sector empresarial y facilitarles recursos y servicios de asesoramiento y formación a las mujeres emprendedoras y al sector empresarial.

>>FAME

El Consejo Andaluz de Participación de las Mujeres del Instituto Andaluz de la Mujer, ha elegido ya a sus representantes en las 26 vocalías que lo componen, mediante la votación de las 1.804 asociaciones provinciales de mujeres y las 170 regionales que existen en Andalucía. La FAME ha obtenido una plaza de vocalía de las 10 correspondientes a las organizaciones regionales y supraprovinciales.

6

>>AMEDALYD

La Asociación de Mujeres Empresarias del Aljarafe y Doñana celebró el pasado julio en Salteras el III Networking Empresarias En-Red del Aljarafe y Doñana, un encuentro que congregó a muchas empresarias que tuvieron la oportunidad de conocerse entre sí y compartir experiencias y problemáticas en su labor como empresarias.

8

>>FIDEM

La Fundación Internacional de la Dona Emprendedora (FIDEM) ha hecho entrega ya de la XIV edición de sus premios, un galardón que, entre otros, ha recaído en la compañía experta en corrección auditiva GAES Centros Auditivos en reconocimiento de la labor que desarrolla para promover la conciliación laboral y personal de sus empleadas.

10

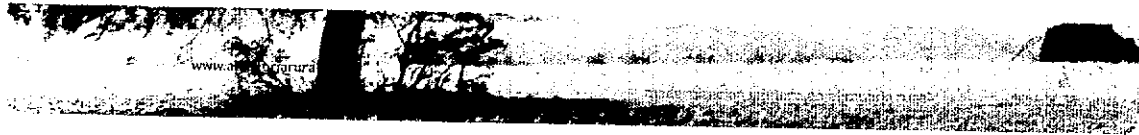

Inicio

10:13:06 A.M. 25/04/2011

[Página de inicio](#) [Favoritos](#)

[Español](#) | [English](#)

[Quiénes Somos](#)

[Grupos de Desarrollo](#)

[Noticias](#)

[Centro de Documentación](#)



Publicaciones

Tierra Sur

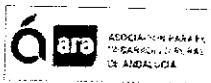

Foro Rural Andalus

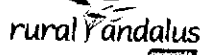

Blog "AgoRA" Rural

RA*

Gastronomía



- La Despensa de Andalucía
- Recetas Culinarias
- ¡Publica tu receta!

Noticias



UN SEMINARIO INTERNACIONAL RECONOCE LA ESCUELA DE LIDERAZGO FEMENINO DE ADAD COMO EXPERIENCIA TRANSFERIBLE A SUDAMÉRICA

19 de Abril de 2011

La Asociación para el Desarrollo Comunal de Perú y el Instituto Internacional BAKUN han organizado este fin de semana un Seminario Internacional sobre Liderazgos Femeninos que ha contado con la participación del área de género del Grupo de Desarrollo Rural Aljarafe-Doñana.

La técnica de género de la entidad comarcal, Eva Martínez de León, ha explicado por videoconferencia a las seminaristas, la mayoría de ellas representantes del movimiento sindical peruano, las principales líneas de acción desarrolladas a través de la Escuela de Liderazgo de ADAD, sus objetivos, los avances conseguidos y los principales retos que tendrá que abordarse en futuras ediciones.



Tanto las entidades organizadoras como las alumnas del Seminario han reconocido el valor y la transferibilidad del modelo de Escuela de Liderazgo Femenino del Aljarafe-Doñana, un proyecto pionero a nivel andaluz que desde 2006 está trabajando con distintos colectivos de mujeres de la comarca (asociaciones, técnicas de igualdad, empresarias, políticas, mujeres de otras nacionalidades), para subrayar sus contribuciones al desarrollo rural, mejorar su empoderamiento individual y colectivo, y poner en valor las formas de liderazgo femenino.

Eva Martínez de León destacaba durante su exposición como principales logros de la Escuela de Liderazgo de ADAD la "autoridad que han adquirido las participantes de estas acciones formativas, la creación de una red comarcal de mujeres líderes de distintos sectores o la valorización de los talentos propios de las mujeres a la hora de ejercer el liderazgo". La técnica de género también destacaba la importancia de "establecer alianzas a nivel internacional para que las líderes, además de luchar por los derechos de las mujeres, se impliquen en la lucha por un modelo de desarrollo más sostenible y menos excluyentes que el actual".

Fuente: GDR Aljarafe Doñana

[volver](#)

Convocatorias

OPORTUNIDADES AMBIENTALES COMO FACTOR DE DESARROLLO PARA EL MEDIO RURAL

JORNADAS DE TURISMO Y DISCAPACIDAD EN EL MEDIO RURAL

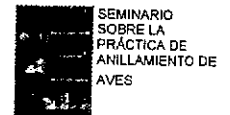

Boletín de Noticias

Usuario:

Contraseña:

[Acceder](#)
[Regístrate](#)
[¿Olvidó su contraseña?](#)

Agenda

Abril, 2011						
Hoy						
sem	Lun	Mar	Mié	Jue	Vié	Sáb Dom
13				1	2	3
14	4	5	6	7	8	9 10
15	11	12	13	14	15	16 17
16	18	19	20	21	22	23 24
17	25	26	27	28	29	30

Seleccionar fecha

Desarrollo rural:

Patrocinio

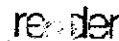
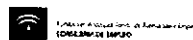
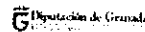

© 2005 ARA, Asociación para el Desarrollo Rural de Andalucía, Edificio Eurocel, Autovía Sevilla-Coripa del Río, km. 3,5 41920 San Juan de Aznalfarache (Sevilla) web optimizado para 1024 x 768.

Desarrollo Web ARI



El Consejo Territorial del GDR Aljarafe-Doñana aprueba 17 nuevos proyectos LiderA con una dotación de 572.000 euros

Viernes 25 de marzo de 2011

GDR Aljarafe-Doñana (ADAD)



El Consejo Territorial del Grupo de Desarrollo Rural Aljarafe-Doñana (ADAD) ha refrendado esta mañana la aprobación de 17 nuevos proyectos, la mayor parte de ellos de ampliación, mejora e innovación empresarial, creación de actividad y hasta 5 iniciativas de administraciones públicas locales, que en conjunto recibirán una subvención de algo más de 572.000 euros del Programa Andaluz para el Desarrollo Sostenible del Medio Rural LiderA.

Tras la reunión del órgano colegiado de ADAD, en la que participaba por primera vez un nuevo vocal del sector agroindustrial comarcal, Manuel Carrizosa, gerente de la cooperativa agraria Cobelén de Pilas, 10 beneficiarios de las ayudas aprobadas en la sesión de febrero formalizaban su compromiso con el GDR procediendo, junto al Presidente de la entidad, Rafael Moreno, a la firma de los contratos de ayuda. Moreno ponía a disposición de los promotores los recursos técnicos del Grupo y deseaba suerte en la ejecución de “unos proyectos que van a beneficiar al conjunto de la ciudadanía de la comarca porque generarán empleo y riqueza”, declaraba.

En resumen, con los proyectos aprobados hoy ya suman 65 los emprendedores, asociaciones y organismos públicos beneficiarios del LiderA en la comarca, un programa dotado económicamente con fondos de la Consejería de Agricultura y Pesca y el FEADER (Unión Europea) y que persigue la diversificación y mejora de la economía pero también la dinamización del tejido social, la convergencia hacia la sostenibilidad y el incremento de la calidad de vida del medio rural.

MEDIO AMBIENTE

Un seminario da a conocer las claves para los espacios naturales adscritos a la CETS

Se celebra en la comarca Aljarafe-Doñana en el marco del proyecto de cooperación 'Los parques naturales como destinos turísticos sostenibles'.

06 de abril de 2011 17 lecturas

Juan Carlos Rubio, director del Espacio Natural de Doñana, ha abierto este miércoles, 6 de abril, en el centro Guadiamar de Aznalcázar, el seminario 'Perspectivas del trabajo desde la Red de la Carta Europea de Turismo Sostenible', una actividad inscrita en el proyecto de cooperación 'Los parques naturales como destinos turísticos sostenibles' que financia el Ministerio de Medio Ambiente, Medio Rural y Marino a través de la Red Rural Nacional.



Juan Carlos Rubio durante la apertura del seminario.

El director de Doñana ha insistido en los beneficios de la CETS, “una herramienta que asegura que los espacios protegidos sean muy autoexigentes con respecto a la oferta de uso público de turismo que hay en sus territorios y traten de mejorarlo cada vez más”. Pero Rubio también destacaba el papel activo que están jugando los Grupos de Desarrollo (GDR) en la gestión de sus respectivos espacios naturales y en la dinamización de la Carta, entre otras actuaciones, a través del “trabajo en red”, como el que realizan con este proyecto de cooperación los Grupos y Espacios Naturales de Doñana, Sierra Nevada y Garajonay (La Gomera), “que nos permite avanzar y trasladar los conocimientos e ideas de unos espacios a otros”, apuntaba.

Personal técnico de los 9 GDR y entidades colaboradoras en el proyecto (los tres Espacios Naturales, Europarc-España y Turespaña), junto a responsables de otros parques naturales nacionales y Grupos de Desarrollo andaluces, así como empresarios acreditados a la CETS, participan en este seminario técnico que “quiere servir de foro de reflexión para



07 ABRIL 2011

"Una oferta singular y de calidad", claves para los espacios naturales adscritos a la CETS

"Una oferta singular y de calidad", claves para los espacios naturales adscritos a la CETS



Así lo ha puesto de manifiesto el director del Espacio Natural de Doñana, Juan Carlos Rubio, durante la apertura de un seminario técnico que se celebra en la comarca Aljarafe-Doñana en el marco del proyecto de cooperación "Los parques naturales

como destinos turísticos sostenibles", financiado por el MARM a través de la Red Rural Nacional

Juan Carlos Rubio, director del Espacio Natural de Doñana, ha abierto esta mañana en el centro Guadimar de Aznalcázar el seminario "Perspectivas del trabajo desde la Red de la Carta Europea de Turismo Sostenible", una actividad inscrita en el proyecto de cooperación "Los parques naturales como destinos turísticos sostenibles" que financia el Ministerio de Medio Ambiente, Medio Rural y Marino a través de la Red Rural Nacional.

El director de Doñana ha insistido en los beneficios de la CETS, "una herramienta que asegura que los espacios protegidos sean muy autoexigentes con respecto a la oferta de de uso público de turismo que hay en sus territorios y traten de mejorarlo cada vez más". Pero Rubio también destacaba el papel activo que están jugando los Grupos de Desarrollo (GDR) en la gestión de sus respectivos espacios naturales y en la dinamización de la Carta, entre otras actuaciones, a través del "trabajo en red", como el que realizan con este proyecto de cooperación los Grupos y Espacios Naturales de Doñana, Sierra Nevada y Garajonay (La Gomera), "que nos permite avanzar y trasladar los conocimientos e ideas de unos espacios a otros", apuntaba.

Personal técnico de los 9 GDR y entidades colaboradoras en el proyecto (los tres Espacios Naturales, Europarc-España y Turespaña), junto a responsables de otros parques naturales nacionales y Grupos de Desarrollo andaluces, así como empresarios acreditados a la CETS, participan en este seminario técnico que "quiere servir de foro de reflexión para analizar el trabajo realizado hasta ahora y continuar avanzando en la línea de la cooperación", explicaba Gustavo Dorta, del Aíder La Gomera, coordinador de esta iniciativa de cooperación interterritorial.

Los principales paquetes de contenidos del proyecto "Los parques naturales como destinos turísticos sostenibles", con un calendario de ejecución de cuatro años y la financiación del MARM, exponía Dorta, son "la creación de un club de producto de turismo responsable, apoyar a los Grupos de Desarrollo en la implementación de los importantes compromisos de actuación que han asumido en las estrategias de la CETS de cada Espacio Natural, y por último, reforzar el trabajo en red y la cooperación interterritorial".

<http://www.sevillaysuprovincia.es/>

Entrada más reciente

Página principal

Entrada antigua

ME GUSTA

Me gusta

A 17 personas les gusta esto. Sé el primero de tus amigos.

BUSCAR EN ESTE BLOG

con la tecnología de 

SEVILLA Y SU PROVINCIA TELEVISIÓN

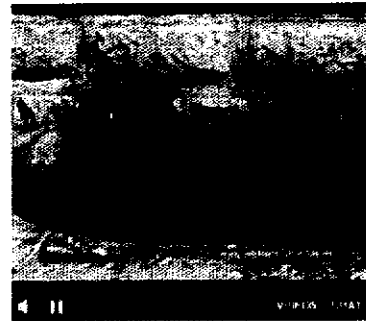

SEVILLA Y SU PROVINCIA VIDEOS

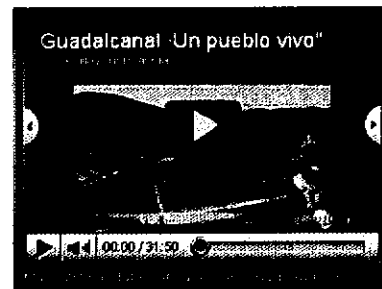

SEGUIDORES

Seguir

Google Friend Connect

Seguidores (21)



¿Ya eres miembro? [Acceder](#)

BLOG ARCHIVE

▼ 2011 (301)

▼ abril (11)

▼ abr 07 (11)

EXHIBICIÓN ECUESTRE EN CORIA DEL RÍO

Cultos de la hermandad de la Humildad y Paciencia,...

Constantina acoge la I Feria de Comercio Local



Por favor, indique sus
sugerencias pulsando
AQUÍ

- Secciones
- Portada
 - Opinión
 - Política
 - Laboral
 - Cultivos
 - Ganadería
 - Agroalimentación
 - Gestión hídrica
 - Desarrollo rural
 - Forestal
 - Medio ambiente
 - Caza
 - Turismo rural
 - I+D
 - Empresa
 - Maquinaria
 - Certámenes

Regiones

Hoy

Hoy es: 7.04.11

Última actualización:
06.04.11 - 18:40:10

Enviar por correo Imprimir

“Una oferta singular y de calidad”, claves para los espacios naturales adscritos a la Carta Europea de Turismo Sostenible

Así lo ha puesto de manifiesto el director del Espacio Natural de Doñana, Juan Carlos Rubio, durante la apertura de un seminario técnico celebrado en la comarca Aljarafe-Doñana.

Más políticos que
expositores

Redacción · 06/04/2011 18:40:10

El director del Espacio Natural de Doñana, Juan Carlos Rubio, ha abierto en el centro Guadimar de Aznalcázar el seminario “Perspectivas del trabajo desde la Red de la Carta Europea de Turismo Sostenible”, una actividad inscrita en el proyecto de cooperación “Los parques naturales como destinos turísticos sostenibles” que financia el Ministerio de Medio Ambiente, Medio Rural y Marino a través de la Red Rural Nacional.

El director de Doñana ha insistido en los beneficios de la CETS, “una herramienta que asegura que los espacios protegidos sean muy autoexigentes con respecto a la oferta de de uso público de turismo que hay en sus territorios y traten de mejorarlo cada vez más”. Pero Rubio también destacaba el papel activo que están jugando los Grupos de Desarrollo (GDR) en la gestión de sus respectivos espacios naturales y en la dinamización de la Carta, entre otras actuaciones, a través del “trabajo en red”, como el que realizan con este proyecto de cooperación los Grupos y Espacios Naturales de Doñana, Sierra Nevada y Garajonay (La Gomera), “que nos permite avanzar y trasladar los conocimientos e ideas de unos espacios a otros”, apuntaba.

Personal técnico de los nueve GDR y entidades colaboradoras en el proyecto (los tres Espacios Naturales, Europarc-España y Turesspaña), junto a responsables de otros parques naturales nacionales y Grupos de Desarrollo andaluces, así como empresarios acreditados a la CETS, participan en este seminario técnico que “quiere servir de foro de reflexión para analizar el trabajo realizado hasta ahora y continuar avanzando en la línea de la cooperación”, explicaba Gustavo Dorta, del Aider La Gomera, coordinador de esta iniciativa de cooperación interterritorial.

Los principales paquetes de contenidos del proyecto “Los parques naturales como destinos turísticos sostenibles”, con un calendario de ejecución de cuatro años y la financiación del MARM, exponía Dorta, son “la creación de un club de producto de turismo responsable, apoyar a los Grupos de Desarrollo en la implementación de los importantes compromisos de actuación que han asumido en las estrategias de la CETS de cada Espacio Natural, y por último, reforzar el trabajo en red y la cooperación interterritorial”.

[Ver comentarios \(0 comentarios \) / Añadir comentario](#)

[| Nosotros | Contactar |](#)

hemeroteca

reciba en su email
los titulares

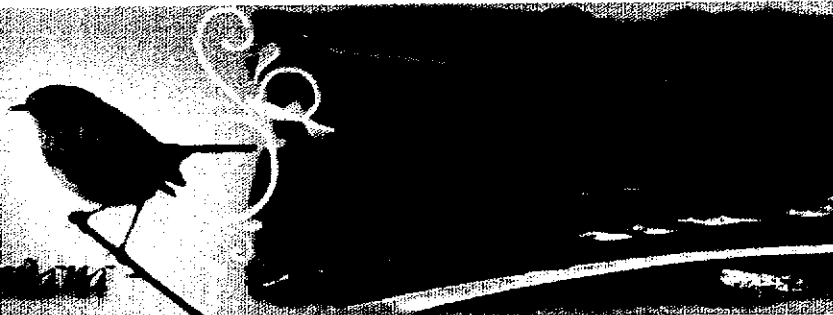

“Una oferta singular y de calidad”, claves para los espacios naturales adscritos a la CETS

Publicado el 6 abril 2011 por turismoruralensevillaydonana



Así lo ha puesto de manifiesto el director del Espacio Natural de Doñana, Juan Carlos Rubio, durante la apertura de un seminario técnico que se celebra en la comarca Aljarafe-Doñana en el marco del proyecto de cooperación “Los parques naturales como destinos turísticos sostenibles”, financiado por el MARM a través de la Red Rural Nacional

Juan Carlos Rubio, director del Espacio Natural de Doñana, ha abierto esta mañana en el centro Guadimar de Aznalcázar el seminario “Perspectivas del trabajo desde la Red de la Carta Europea de Turismo Sostenible”, una actividad inscrita en el proyecto de cooperación “Los parques naturales como destinos turísticos sostenibles” que financia el Ministerio de Medio Ambiente, Medio Rural y Marino a través de la Red Rural Nacional.

El director de Doñana ha insistido en los beneficios de la CETS, “una herramienta que asegura que los espacios protegidos sean muy autoexigentes con respecto a la oferta de de uso público de turismo que hay en sus territorios y traten de mejorarlo cada vez más”. Pero Rubio también destacaba el papel activo que están jugando los Grupos de Desarrollo (GDR) en la gestión de sus respectivos espacios naturales y en la dinamización de la Carta, entre otras actuaciones, a través del “trabajo en red”, como el que realizan con este proyecto de cooperación los Grupos y Espacios Naturales de Doñana, Sierra Nevada y Garajonay (La Gomera), “que nos permite avanzar y trasladar los conocimientos e ideas de unos espacios a otros”, apuntaba.

Personal técnico de los 9 GDR y entidades colaboradoras en el proyecto (los tres Espacios Naturales, Europarc-España y Turespaña), junto a responsables de otros parques naturales nacionales y Grupos de Desarrollo andaluces, así como empresarios acreditados a la CETS, participan en este seminario técnico que “quiere servir de foro de reflexión para analizar el trabajo realizado hasta ahora y continuar avanzando en la línea de la cooperación”, explicaba

Inicio

8:42:27 A.M. 7/04/2011

[Página de inicio](#) [Favoritos](#)

[Español](#) | [English](#)

[Quiénes Somos](#)

[Grupos de Desarrollo](#)

[Noticias](#)

[Centro de Documentación](#)



[Publicaciones](#)

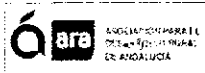

Fore Rural: Andalucía



Blog "Agora" Rural

Blog "Agora" Rural

[Gastronomía](#)



- La Despensa de Andalucía
- Recetas Culinarias
- ¡Publica tu receta!

[Noticias](#)



"UNA OFERTA SINGULAR Y DE CALIDAD", CLAVES PARA LOS ESPACIOS NATURALES ADSCRITOS A LA CARTA EUROPEA DE TURISMO SOSTENIBLE

06 de Abril de 2011

Así lo ha puesto de manifiesto el director del Espacio Natural de Doñana, Juan Carlos Rubio, durante la apertura de un seminario técnico que se celebra en la comarca Aljarafe-Doñana en el marco del proyecto de cooperación "Los parques naturales como destinos turísticos sostenibles", financiado por el MARM a través de la Red Rural Nacional

Juan Carlos Rubio, director del Espacio Natural de Doñana, ha abierto esta mañana en el centro Guadimar de Aznalcázar el seminario "Perspectivas del trabajo desde la Red de la Carta Europea de Turismo Sostenible", una actividad inscrita en el proyecto de cooperación "Los parques naturales como destinos turísticos sostenibles" que financia el Ministerio de Medio Ambiente, Medio Rural y Marino a través de la Red Rural Nacional.



El director de Doñana ha insistido en los beneficios de la CETS, "una herramienta que asegura que los espacios protegidos sean muy autoexigentes con respecto a la oferta de de uso público de turismo que hay en sus territorios y tratan de mejorarlo cada vez más". Pero Rubio también destacaba el papel activo que están jugando los Grupos de Desarrollo (GDR) en la gestión de sus respectivos espacios naturales y en la dinamización de la Carta, entre otras actuaciones, a través del "trabajo en red", como el que realizan con este proyecto de cooperación los Grupos y Espacios Naturales de Doñana, Sierra Nevada y Garajonay (La Gomera), "que nos permite avanzar y trasladar los conocimientos e ideas de unos espacios a otros", apuntaba.

Personal técnico de los 9 GDR y entidades colaboradoras en el proyecto (los tres Espacios Naturales, Europerca-España y Turespaña), junto a responsables de otros parques naturales nacionales y Grupos de Desarrollo andaluces, así como empresarios acreditados a la CETS, participan en este seminario técnico que "quiere servir de foro de reflexión para analizar el trabajo realizado hasta ahora y continuar avanzando en la línea de la cooperación", explicaba Gustavo Dorta, del Aider La Gomera, coordinador de esta iniciativa de cooperación interterritorial.

Los principales paquetes de contenidos del proyecto "Los parques naturales como destinos turísticos sostenibles", con un calendario de ejecución de cuatro años y la financiación del MARM, exponía Dorta, son "la creación de un club de producto de turismo responsable, apoyar a los Grupos de Desarrollo en la implementación de los importantes compromisos de actuación que han asumido en las estrategias de la CETS de cada Espacio Natural, y por último, reforzar el trabajo en red y la cooperación interterritorial".

Fuente: GDR Aljarafe Doñana

[volver](#)

[Convocatorias](#)

JORNADAS DE PLANIFICACIÓN HIDROLÓGICA. MÁLAGA

JORNADAS DE TURISMO Y DISCAPACIDAD EN EL MEDIO RURAL.

SEMINARIO SOBRE LA PRÁCTICA DE ANILLAMIENTO DE AVES

[Boletín de Noticias](#)

Usuario:

Contraseña:

[Acceder](#)
[Regístrate](#)
 ¿Ovidó su contraseña?

[Agenda](#)

Abril, 2011						
?	<	Hoy	>			
sem	Lun	Mar	Mié	Jue	Vie	Sáb Dom
13				1	2	3
14	4	5	6	7	8	9 10
15	11	12	13	14	15	16 17
16	18	19	20	21	22	23 24
17	25	26	27	28	29	30

[Seleccionar fecha](#)

[Desarrollo rural](#)

[Patrocin](#)



[Entidades Colaboradoras](#)

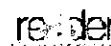
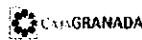

© 2005 ARA, Asociación para el Desarrollo Rural de Andalucía. Edificio Eurocal, Autovía Sevilla-Corriá del Río, km. 3,5 41920 San Juan de Aznalfarache (Sevilla) web optimizado para 1024 x 768.

Desarrollo Web ARI



>convertir en página de inicio

Actualizado: Madrid 12:24
Nueva York 06:24
Tokio 19:24

Buscar

Regístrate

Iniciar sesión

^Buscar nuestro archivo (4.071.264 titulares)

Una Página de Noticias > España > Inaugurada en Aznalcázar una granja agropecuaria subvencionada

- España**
- Noticias portada
- Mi Escritorio
- Imágenes
- En Noticias**
- Lindsay Lohan
- Últimas noticias**
- Destacados
- Más popular
- Últimas
- Nacional**
- España
- Economía y Finanzas**
- Economía
- Negocios
- Mercados
- Inmobiliario
- Últimas Deportes**
- Deportes
- Noticias Mundial**
- Política
- Internacional
- Europa
- América Latina
- Estados Unidos
- Asia
- África
- Oriente Medio
- Estilo de Vida**
- Cultura
- Espectáculos
- Sociedad
- Salud
- Gente
- Última tecnología**
- Ciencia y Tecnología
- Informática
- Noticias corporativas**
- Notas de prensa
- Anuncios Google**
- Granja Avícola
- Pollo
- Granja Escuela
- La Granja



Inaugurada en Aznalcázar una granja agropecuaria subvencionada a través del programa LiderA



Viernes, 1 de Abril de 2011 (hace 3 días)

La empresa familiar Calero Mora ha inaugurado este viernes la primera granja dedicada a la producción de huevos para la cría de pollo de engorde de la comarca Aljarafe-Doñana, una iniciativa subvencionada a través del Programa Andaluz para el Desarrollo Sostenible del Medio Rural (LiderA).

Acceso original artículo de noticias

Me gusta Be the first of your friends to like this.



Sesión iniciada como Rocío Gómez Romero

Añadir un comentario...

Publicar un comentario en mi perfil de Facebook

Publicar

Plug-in social de Facebook

Agregar: Facebook Correo Twitter Digg Mixx StumbleUpon

Noticias relacionadas mas recientes



Tweet esta noticia!

MENTOR inversión Inaugurada en Aznalcázar una granja agropecuaria subvencionada a ... La empresa familiar Calero Mora ha inaugur...
<http://bit.ly/gLvYxM> - hace 2 días





Inaugurada en Aznalcázar una granja agropecuaria subvencionada a través del programa LiderA

La empresa familiar Calero Mora ha inaugurado este viernes la primera granja dedicada a la producción de huevos para la cría de pollo de engorde de la comarca Aljarafe-Doñana, una iniciativa subvencionada a través del Programa Andaluz para el Desarrollo Sostenible del Medio Rural (LiderA).

Me gusta Be the first of your friends to like this.

El alcalde de Villamanrique de la Condesa y vicepresidente del Grupo de Desarrollo Rural Aljarafe-Doñana (ADAD), José Solís de la Rosa, ha destacado durante el acto inaugural la importancia del proyecto, por su carácter innovador, la inversión que ha supuesto, que ascendido de un millón de euros, y los empleos que ha generado. 'Un proyecto importante, con una inversión fuerte para la comarca, que ha contado con el apoyo de ADAD, que ha aportado a través del programa LiderA casi el 25 por ciento de su inversión, es decir, aproximadamente 275.000 euros de subvención'.

Otras autoridades locales, como las alcaldesas de Aznalcázar, Dolores Escalona, y Benacazón, Juana M. Carmona, o el regidor de Umbrete, Joaquín Fernández Garro, así como numerosos representantes del tejido socioeconómico y empresarial de la zona, han acompañado a los promotores durante la ceremonia de apertura de unas instalaciones de 5500 metros cuadrados ubicadas en una finca de diez hectáreas en la carretera que une Aznalcázar con Benacazón.

Estas instalaciones, distribuidas en tres naves y equipadas con la más puntera tecnología desarrollada para el sector, acogen ya 31.500 gallinas ponedoras, que 'en las épocas de mayor fertilidad llegarán a producir hasta 21.000 huevos al día', según ha explicado uno de los hermanos Calero Mora.

La empresa, de Bollullos de la Mitación y tradicionalmente dedicada a la agricultura y el comercio, según ha indicado el patriarca, José Calero, ha diversificado su actividad hacia el sector agropecuario con 'una de las instalaciones más innovadoras' que existen en estos momentos en Andalucía, para cubrir una demanda inexistente en la comarca y con poca presencia en la provincia de Sevilla, la producción de huevos fertilizados que posteriormente son distribuidos a una empresa colaboradora para la cría y engorde de los pollos.

Terra | Noticias:

[Noticias](#) | [Inicio](#) | [España](#) | [Mundo](#) | [Local](#) | [Sucesos](#) | [Gente y Cultura](#) | [Especiales](#) | [Vídeos](#) | [Fotos](#) |

[RSS Terra Noticias](#) | [Página Inicio Terra Noticias](#) | [Mapa Web](#) |

Otros enlaces:

[Conoce Terra en otros países](#) | [Aviso e Información legales](#) | [Anúnciate](#) | [Política de privacidad](#) | [Copyright 2011](#) | [Telefónica de España, S.A.U](#) |

- Fuente: [Que](#)

Inaugurada en Aznalcázar una granja agropecuaria subvencionada a través del programa LiderA

Abr 1, 2011 | [Que](#)

[Compartir](#) |

AZNALCÁZAR (SEVILLA), 1 (EUROPA PRESS)

La empresa familiar Calero Mora ha inaugurado este viernes la primera granja dedicada a la producción de huevos para la cría de pollo de engorde de la comarca Aljarafe-Doñana, una iniciativa subvencionada a través del Programa Andaluz para el Desarrollo Sostenible del Medio Rural (LiderA).

El alcalde de Villamanrique de la Condesa y vicepresidente del Grupo de Desarrollo Rural Aljarafe-Doñana (ADAD), José Solís de la Rosa, ha destacado durante el acto inaugural la importancia del proyecto, por su carácter innovador, la inversión que ha supuesto, que ascendido de un millón de euros, y los empleos que ha generado. "Un proyecto importante, con una inversión fuerte para la comarca, que ha contado con el apoyo de ADAD, que ha aportado a través del programa LiderA casi el 25 por ciento de su inversión, es decir, aproximadamente 275.000 euros de subvención".

Otras autoridades locales, como las alcaldesas de Aznalcázar, Dolores Escalona, y Benacazón, Juana M. Carmona, o el regidor de Umbrete, Joaquín Fernández Garro, así como numerosos representantes del tejido socioeconómico y empresarial de la zona, han acompañado a los promotores durante la ceremonia de apertura de unas instalaciones de 5500 metros cuadrados ubicadas en una finca de diez hectáreas en [...]

[Compartir](#) |

[Lee la noticia completa en la fuente \(Que\)](#)



inaugurada en aznalcazar una granja X Buscar

Instant está activado ▼

Página 4 de aproximadamente 1.500 resultados (0,24 segundos) Búsqueda avanzada

- Todo
- Imágenes
- Videos
- Noticias
- Tiempo real
- Más

Barcelona Cambiar ubicación

- La Web
- Páginas en español
- Páginas de España
- Personalizada
- Páginas extranjeras traducidas

- Cualquier fecha
- Más reciente
- Últimas 24 horas
- Últimos 4 días
- Última semana
- Último mes
- Último año
- Intervalo personalizado...
- Más herramientas

► [Faro de Chipiona - Exposición "Blas Infante, un andaluz universal ...](#)
 16 Mar 2011 ... **Inaugurada en Aznalcazar una moderna granja agropecuaria subvencionada por ADAD a través del LiderA ...** a las manifestaciones que en TV, continuamente y de forma manipulada, hace el Alcalde en el programa Ciudadanos. ...
www.farodechipiona.com/noticia/23047.html - En caché

[Feagas - Portada](#)
 4 Abr 2011 ... La Junta de Extremadura **programa** casi una veintena de cursos de bienestar animal y plaguicidas de uso agrario y ... **Inaugurada en Aznalcazar una moderna granja agropecuaria subvencionada por ADAD a través del LiderA ...**
www.feagas.es/ - En caché - Similares

[Sevilla Press - Reunión informativa de ADAD con los Agentes de ...](#)
 10 May 2010 ... **Inaugurada en Aznalcazar una moderna granja agropecuaria subvencionada por ADAD a través del LiderA.** Se trata de una de las instalaciones de ...
www.sevillapress.com/noticia/19823.html - En caché

[La estación sevillana del CSN detecta partículas radiactivas de ...](#)
 31 Mar 2011 ... **Inaugurada en Aznalcazar una granja agropecuaria subvencionada a través del programa LiderA 0 · Colectivos sociales y partidos políticos ...**
www.20minutos.es/noticia/1006497/0/ - En caché

[Grupos de desarrollo rurales andaluces promocionan el turismo ...](#) - 23 Feb
 23 Feb 2011 ... **Inaugurada en Aznalcazar una granja agropecuaria ...**
www.20minutos.es/noticia/969341/0/ - En caché
 Mostrar más resultados de 20minutos.es

[Carla Bruni, la estrella del porno Sophie Evans y Shakira, entre ...](#)
 10 Nov 2009... 17:05 **Inaugurada en Aznalcazar una granja agropecuaria subvencionada a través del programa LiderA;** 17:04 La séptima edición del festival ...
noticias.terra.es/.../etizia-carla-bruni-shakira-pepa-flores-ana-botella-mujeres-ambiciosas.aspx - En caché

[IU no apoyará la propuesta de envío de fuerzas españolas a Libia](#)
 19 Mar 2011... 17:05 **Inaugurada en Aznalcazar una granja agropecuaria ...**
noticias.terra.es/.../iu-no-apoyara-la-propuesta-de-envio-de-fuerzas-espanolas-a-libia.aspx - En caché
 Mostrar más resultados de terra.es

[Deportes - Noticias Aljarafe - El periódico digital de la comarca](#)
Inaugurada una moderna granja agropecuaria ... 04 de abril de 2011, **Aznalcazar - Se ha inaugurado en Aznalcazar la primera granja dedicada a la producción ...** por ADAD a través del Programa Andaluz para el Desarrollo Sostenible del Medio Rural **LiderA**, y por tanto, **subvencionada** de forma conjunta por la Consejería ...
www.noticiasaljarafe.es/noticias.php?canal=11 - En caché

Inaugurada en Aznalcázar una moderna granja agropecuaria subvencionada por ADAD a través del LiderA

Viernes 1 de abril de 2011

GDR Aljarafe-Doñana (ADAD)



Hoy se ha inaugurado en Aznalcázar la primera granja dedicada a la producción de huevos para la cría de pollo de engorde de la comarca Aljarafe-Doñana, una iniciativa empresarial de la familia Calero Mora apoyada por ADAD a través del Programa Andaluz para el Desarrollo Sostenible del Medio Rural LiderA, y por tanto, subvencionada de forma conjunta por la Consejería de Agricultura y Pesca y el FEADER (Unión Europea).

El alcalde de Villamanrique de la Condesa y Vicepresidente del Grupo de Desarrollo Rural Aljarafe-Doñana (ADAD), José Solís de la Rosa, destacaba durante el acto inaugural la importancia del proyecto, por su carácter innovador, la inversión que ha supuesto (más de 1.000.000 de euros), y los empleos que ha generado. “Un proyecto importante -concluía-, de una inversión fuerte para la comarca, que ha contado con el apoyo de ADAD, que ha aportado a través del programa LiderA casi el 25% de su inversión, es decir, aproximadamente 275.000 euros de subvención”.

Otras autoridades locales, como las alcaldesas de Aznalcázar, Dolores Escalona, y Benacazón, Juana M. Carmona o el regidor de Umbrete, Joaquín Fernández Garro, así como numerosos representantes del tejido socioeconómico y empresarial de la zona, han acompañado a los promotores durante la ceremonia de apertura de unas instalaciones de 5500 m2 ubicadas en una finca de 10 hectáreas en la carretera que une Aznalcázar con Benacazón.

Estas instalaciones, distribuidas en 3 naves y equipadas con la más puntera tecnología desarrollada para el sector, acogen ya 31.500 gallinas ponedoras, que “en las épocas de mayor fertilidad llegarán a producir hasta 21.000 huevos al día”, según José Francisco, uno de los hermanos Calero Mora.

- **Herramientas:**
- Análisis Técnico
- Fichas Valor
- Recomendaciones
- Gráficos
- Foros

¿Eres usuario de elEconomista?
Conéctate

Dirección de email

Contraseña

Recordarme

¿Olvidaste tu contraseña?

Registrarse

Servicios Premium

Ecotrader

Edición PDF + Hemeroteca

Servicios gratuitos

Listas y rankings

Club elEconomista.es

Cartera

Foros

elEconomista.es

Inaugurada en Aznalcázar una granja agropecuaria subvencionada a través del programa LiderA

1/04/2011 - 17:03

La empresa familiar Calero Mora ha inaugurado este viernes la primera granja dedicada a la producción de huevos para la cría de pollo de engorde de la comarca Aljarafe-Doñana, una iniciativa subvencionada a través del Programa Andalucía para el Desarrollo Sostenible del Medio Rural (LiderA).

Para enviar esta noticia por email, por favor, rellene los siguientes datos.

Cerrar

Iniciar sesión

Regístrate

Buscar

Marketplace: V. Ocasión Seguros Empleo Loterías Pisos Viajes

Málaga 15° 21°

Génesis

AMORRA EN TU SEGURO
A TODO RIESGO

20minutos.tv Listas laBiblioteca Juegos CC RSS

Portada Nacional Internacional Economía Tu ciudad Deportes Tecnología & Internet Entretenimiento Gente y TV Comunidad20 Blogs
Andalucía Aragón Asturias Barcelona/Cataluña Castilla y León C.Valenciana Galicia Madrid P.Vasco Reg.Murcia Otras ciudades
Videojuegos Motor Belleza y salud Viajes Vivienda Empleo Víñetas Archivo Edición impresa Boletines Servicios

Sevilla

Inaugurada en Aznalcázar una granja agropecuaria subvencionada a través del programa LiderA

La empresa familiar Calero Mora ha inaugurado este viernes la primera granja dedicada a la producción de huevos para la cría de pollo de engorde de la comarca Aljarafe-Doñana, una iniciativa subvencionada a través del Programa Andaluz para el Desarrollo Sostenible del Medio Rural (LiderA).

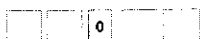

0 Me gusta

EUROPA PRESS. 01.04.2011

La empresa familiar Calero Mora ha inaugurado este viernes la primera granja dedicada a la producción de huevos para la cría de pollo de engorde de la comarca Aljarafe-Doñana, una iniciativa subvencionada a través del Programa Andaluz para el Desarrollo Sostenible del Medio Rural (LiderA).

El alcalde de Villamanrique de la Condesa y vicepresidente del Grupo de Desarrollo Rural Aljarafe-Doñana (ADAD), José Solís de la Rosa, ha destacado durante el acto inaugural la importancia del proyecto, por su carácter innovador, la inversión que ha supuesto, que ascendido de un millón de euros, y los empleos que ha generado. "Un proyecto importante, con una inversión fuerte para la comarca, que ha contado con el apoyo de ADAD, que ha aportado a través del programa LiderA casi el 25 por ciento de su inversión, es decir, aproximadamente 275.000 euros de subvención".

Otras autoridades locales, como las alcaldesas de Aznalcázar, Dolores Escalona, y Benacazón, Juana M. Camona, o el regidor de Umbrete, Joaquín Fernández Garro, así como numerosos representantes del tejido socioeconómico y empresarial de la zona, han acompañado a los promotores durante la ceremonia de apertura de unas instalaciones de 5500 metros cuadrados ubicadas en una finca de diez hectáreas en la carretera que une Aznalcázar con Benacazón.

Estas instalaciones, distribuidas en tres naves y equipadas con la más puntera tecnología desarrollada para el sector, acogen ya 31.500 gallinas ponedoras, que "en las épocas de mayor fertilidad llegarán a producir hasta 21.000 huevos al día", según ha explicado uno de los hermanos Calero Mora.

La empresa, de Bollullos de la Mitación y tradicionalmente dedicada a la agricultura y el comercio, según ha indicado el patriarca, José Calero, ha diversificado su actividad hacia el sector agropecuario con "una de las instalaciones más innovadoras" que existen en estos momentos en Andalucía, para cubrir una demanda inexistente en la comarca y con poca presencia en la provincia de Sevilla, la producción de huevos fertilizados que posteriormente son distribuidos a una empresa colaboradora para la cría y engorde de los pollos.

Consulta aquí [más noticias de Sevilla](#).

ANUNCIOS GOOGLE

Fichero de Morosos
Consulta Online del Registro de Aceptaciones Impagadas
sifidoma.com

¿becas, ayudas?
Información sobre becas, ayudas... subvenciones...
blogsturnadeloestudiante.blogspot.com

Relacionadas en 20minutos.es

Grupos de desarrollo rurales andaluces promocionan el turismo ornitológico en FIO 2011 (23/02/11)

M.La campaña educativa 'Endoñánate' acerca a 300 escolares los valores del Espacio Natural de Doñana (15/02/11)

En otros medios

Inaugurada en Aznalcázar una granja agropecuaria subvencionada a través del programa LiderA (terra.es)

La lista de enlaces a otros medios se genera de forma automática. 20minutos.es no se hace responsable de los contenidos alojados en esas páginas.



Noticias de Tu ciudad

Sevilla Andalucía

La cifra de parados en Andalucía sube en 6.918 personas en marzo, un 0,73% más respecto a febrero 0

El autobús de prevención de la CEA recorrerá desde este lunes 32 centros de ESO y FP, con 5.000 alumnos 0

Arenas visita este lunes Asturias, donde recogerá un premio de Nuevas Generaciones 0

La plantilla de Mercasevilla marcha este lunes a pie desde la empresa hasta la Consejería de Empleo 0

Coches Seguros Pisos Viajes

Compara precios de hasta 20 aseguradoras

CALCULAR PRECIOS >>

asesorseguros.com
¡Ahorra hasta 500€!
en 3 minutos

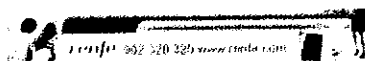

El Tiempo en Sevilla

© eltiempo.es, foreca

Hoy	Mañana	Miércoles	Jueves
16° Max Min 25° 13°	26° Max Min 27° 16°	28° Max Min 29° 15°	25° Max Min 28° 15°

Predicción a 14 días

Predicción por horas

Imagen de satélite

Mapa de lluvia

Buscar más ciudades

Buscar

YAHOO! NOTICIAS
ESPAÑA

Inaugurada en Aznalcázar una granja agropecuaria subvencionada a través del programa LiderA

viernes, 1 de abril, 17.03

europa

AZNALCÁZAR (SEVILLA), 1 (EUROPA PRESS) La empresa familiar Calero Mora ha inaugurado este viernes la primera granja dedicada a la producción de huevos para la cría de pollo de engorde de la comarca Aljarafe-Doñana, una iniciativa subvencionada a través del Programa Andaluz para el Desarrollo Sostenible del Medio Rural (LiderA).

El alcalde de Villamanrique de la Condesa y vicepresidente del Grupo de Desarrollo Rural Aljarafe-Doñanés (ADAD), José Solís de la Rosa, ha destacado durante el acto inaugural la importancia del proyecto, por su carácter innovador, la inversión que ha supuesto, que ascendido de un millón de euros, y los empleos que ha generado. "Un proyecto importante, con una inversión fuerte para la comarca, que ha contado con el apoyo de ADAD, que ha aportado a través del programa LiderA casi el 25 por ciento de su inversión, es decir, aproximadamente 275.000 euros de subvención".

Otras autoridades locales, como las alcaldesas de Aznalcázar, Dolores Escalona, y Benacazón, Juana M. Carmona, o el regidor de Umbrete, Joaquín Fernández Garro, así como numerosos representantes del tejido socioeconómico y empresarial de la zona, han acompañado a los promotores durante la ceremonia de apertura de unas instalaciones de 5500 metros cuadrados ubicadas en una finca de diez hectáreas en la carretera que une Aznalcázar con Benacazón.

Estas instalaciones, distribuidas en tres naves y equipadas con la más puntera tecnología desarrollada para el sector, acogen ya 31.500 gallinas ponedoras, que "en las épocas de mayor fertilidad, llegarán a producir hasta 21.000 huevos al día", según ha explicado uno de los hermanos Calero Mora.

La empresa, de Bollullos de la Mitación y tradicionalmente dedicada a la agricultura y el comercio, según ha indicado el patriarca, José Calero, ha diversificado su actividad hacia el sector agropecuario con "una de las instalaciones más innovadoras" que existen en estos momentos en Andalucía, para cubrir una demanda inexistente en la comarca y con poca presencia en la provincia de Sevilla, la producción de huevos fertilizados que posteriormente son distribuidos a una empresa colaboradora para la cría y engorde de los pollos.



Envía esta noticia Compartir Imprimir



Copyright ©2011 Yahoo!, Todos los derechos reservados



Moldeado vidrio y U-glas
Distribuidores y montadores de pavés y
U-glas con gran experiencia
Anuncios Google

lunes, 4 de abril de 2011 09:58 www.gentedigital.es  

Gente



Inaugurada en Aznalcázar una granja agropecuaria subvencionada a través del programa LiderA

La empresa familiar Calero Mora ha inaugurado este viernes la primera granja dedicada a la producción de huevos para la cría de pollo de engorde de la comarca Aljarafe-Doñana, una iniciativa subvencionada a través del Programa Andaluz para el Desarrollo Sostenible del Medio Rural (LiderA).

01/4/2011 - 17:03

AZNALCÁZAR (SEVILLA), 1 (EUROPA PRESS)

La empresa familiar Calero Mora ha inaugurado este viernes la primera granja dedicada a la producción de huevos para la cría de pollo de engorde de la comarca Aljarafe-Doñana, una iniciativa subvencionada a través del Programa Andaluz para el Desarrollo Sostenible del Medio Rural (LiderA).

El alcalde de Villamanrique de la Condesa y vicepresidente del Grupo de Desarrollo Rural Aljarafe-Doñana (ADAD), José Solís de la Rosa, ha destacado durante el acto inaugural la importancia del proyecto, por su carácter innovador, la inversión que ha supuesto, que ascendido de un millón de euros, y los empleos que ha generado. "Un proyecto importante, con una inversión fuerte para la comarca, que ha contado con el apoyo de ADAD, que ha aportado a través del programa LiderA casi el 25 por ciento de su inversión, es decir, aproximadamente 275.000 euros de subvención".

Otras autoridades locales, como las alcaldesas de Aznalcázar, Dolores Escalona, y Benacazón, Juana M. Carmona, o el regidor de Umbrete, Joaquín Fernández Garro, así como numerosos representantes del tejido socioeconómico y empresarial de la zona, han acompañado a los promotores durante la



- Secciones
- Portada
 - Opinión
 - Política
 - Laboral
 - Cultivos
 - Ganadería
 - Agroalimentación
 - Gestión hídrica
 - Desarrollo rural
 - Forestal
 - Medio ambiente
 - Caza
 - Turismo rural
 - I+D
 - Empresa
 - Maquinaria
 - Certámenes

Regiones Hoy

Hoy es: 4.04.11

Última actualización:
04.04.11 - 9:33:29

Enviar por correo Imprimir

Inaugurada en Aznalcázar una moderna granja agropecuaria subvencionada por ADAD a través del LiderA

Se trata de una de las instalaciones de producción de huevos para la cría de pollos mejor dotadas y equipadas tecnológicamente de Andalucía.

Hojiblanca y
Cargill

Redacción - 04/04/2011 9:02:25

hemeroteca

reciba en su email
los titulares



Se trata de una de las instalaciones de producción de huevos para la cría de pollos mejor dotadas y equipadas tecnológicamente de Andalucía, en las que la empresa familiar de Bollullos de la Mitación "Calero Mora" ha invertido más de 1.000.000 de euros. Han acompañado a los promotores durante el acto de inauguración varios regidores locales y un numeroso grupo de representantes del tejido socioeconómico y empresarial de la comarca Aljarafe-Doñana.

Se ha inaugurado en Aznalcázar la primera granja dedicada a la producción de huevos para la cría de pollo de engorde de la comarca Aljarafe-Doñana, una iniciativa empresarial de la familia Calero Mora apoyada por ADAD a través del Programa Andaluz para el Desarrollo Sostenible del Medio Rural LiderA, y por tanto, subvencionada de forma conjunta por la Consejería de Agricultura y Pesca y el FEADER (Unión Europea).

El alcalde de Villamanrique de la Condesa y Vicepresidente del Grupo de Desarrollo Rural Aljarafe-Doñana (ADAD), José Solís de la Rosa, destacó durante el acto inaugural la importancia del proyecto, por su carácter innovador, la inversión que ha supuesto (más de 1.000.000 de euros) y los empleos que ha generado. "Un proyecto importante -concluyó-, de una inversión fuerte para la comarca, que ha contado con el apoyo de ADAD, que ha aportado a través del programa LiderA casi el 25 por ciento de su inversión, es decir, aproximadamente 275.000 euros de subvención".

Otras autoridades locales, como las alcaldesas de Aznalcázar, Dolores Escalona, y Benacazón, Juana M. Carmona o el regidor de Umbrete, Joaquín Fernández Garro, así como numerosos representantes del tejido socioeconómico y empresarial de la zona, acompañaron a los promotores durante la ceremonia de apertura de unas instalaciones de 5500 m² ubicadas en una finca de 10 hectáreas en la carretera que une Aznalcázar con Benacazón.

Estas instalaciones, distribuidas en 3 naves y equipadas con la más puntera tecnología desarrollada para el sector, acogen ya 31.500 gallinas ponedoras, que "en las épocas de mayor fertilidad llegarán a producir hasta 21.000 huevos al día", según José Francisco, uno de los hermanos Calero Mora.

La empresa, de Bollullos de la Mitación y tradicionalmente dedicada a la agricultura y el comercio, indicaba el patriarca familiar, José Calero, ha diversificado su actividad hacia el sector agropecuario con "una de las instalaciones más innovadoras" que existen en estos momentos en Andalucía, para cubrir una demanda inexistente en la comarca y con poca presencia en la provincia de Sevilla, la producción de huevos fertilizados que posteriormente son distribuidos a una empresa colaboradora para la cría y engorde de los pollos.

Ver comentarios (0 comentarios) / Añadir comentario

| Nosotros | Contactar |

ONO

Juegos, música y cine



CHANCE LATAM EPSOCIAL MOTOR PORTAL TIC .CAT

europapress.es ANDALUCÍA

Lunes, 4 de abril 2011

últimas noticias

Sevilla

Acceso Abonados

granja calero aznalcazar

Buscar

LENGUAS

NACIONAL INTERNACIONAL ECONOMÍA DEPORTES TV CULTURA SOCIEDAD SALUD COMUNICADOS INNOVA VÍDEOS FOTOS SERVICIOS

Almería Cádiz Córdoba Granada Huelva Jaén Málaga twitter @epandalucia

ANDALUCÍA Sevilla Sostenible Agroandaluz Medio Ambiente Turismo Cultura Economía

La Pepa 2012 Empleo Educación Córdoba 2016 Milenio de Granada

DESTACADAS



El paro subió en marzo en 34.406 y supera los 4,3 millones de desempleados



Rajoy pide elecciones anticipadas porque España necesita estabilidad



El jefe del Estado Mayor retoma el mando de las tropas de Gbagbo

Obeidi transmite a Papandreou que el régimen de Gaddafi quiere una solución al conflicto

AGRO

Inaugurada en Aznalcázar una granja agropecuaria subvencionada a través del programa LiderA

Directorio Doñana Consejería Medio Ambiente Andalucía

Deja tu comentario

Imprimir Enviar
COMPARTE ESTA NOTICIA

tweet enviar
tuenti

TRADUCTOR

Seleccionar idioma

NOTICIAS RELACIONADAS

Inaugurada en Aznalcázar una granja agropecuaria subvencionada a través del programa LiderA (01/04/2011)

Procavi pone en marcha una planta de elaboración de piensos en Carmona, con una inversión de 3,2 millones (01/04/2011)

Mel B tiene un chef muy especial en casa (31/03/2011)

La Plataforma por la Comarca de Antequera ¡No al anillo ferroviario! se reunirá con la Comisión de Agricultura (30/03/2011)

ANDA aplaude la propuesta oficial de liberar a las gallinas (30/03/2011)

Selección realizada automáticamente por Colibson

SUSCRÍBETE A LAS NOTICIAS DE SEVILLA EN TU ENTORNO

Boletín Personalizado

AZNALCÁZAR (SEVILLA), 1 Abr. (EUROPA PRESS) -

La empresa familiar Calero Mora ha inaugurado este viernes la primera granja dedicada a la producción de huevos para la cría de pollo de engorde de la comarca Aljarafe-Doñana, una iniciativa subvencionada a través del Programa Andaluz para el Desarrollo Sostenible del Medio Rural (LiderA).

El alcalde de Villamanrique de la Condesa y vicepresidente del Grupo de Desarrollo Rural Aljarafe-Doñana (ADAD), José Solís de la Rosa, ha destacado durante el acto inaugural la importancia del proyecto, por su carácter innovador, la inversión que ha supuesto, que ascendido de un millón de euros, y los empleos que ha generado. "Un proyecto importante, con una inversión fuerte para la comarca, que ha contado con el apoyo de ADAD, que ha aportado a través del programa LiderA casi el 25 por ciento de su inversión, es decir, aproximadamente 275.000 euros de subvención".

Otras autoridades locales, como las alcaldesas de Aznalcázar, Dolores Escalona, y Benacazón, Juana M. Carmona, o el regidor de Umbrete, Joaquín Fernández Garro, así como numerosos representantes del tejido socioeconómico y empresarial de la zona, han acompañado a los promotores durante la ceremonia de apertura de unas instalaciones de 5500 metros cuadrados ubicadas en una finca de diez hectáreas en la carretera que une Aznalcázar con Benacazón.

Estas instalaciones, distribuidas en tres naves y equipadas con la más puntera tecnología desarrollada para el sector, acogen ya 31.500 gallinas ponedoras, que "en las épocas de mayor fertilidad llegarán a producir hasta 21.000 huevos al día", según ha explicado uno de los hermanos Calero Mora.

La empresa, de Bollullos de la Mitación y tradicionalmente dedicada a la agricultura y el comercio, según ha indicado el patriarca, José Calero, ha diversificado su actividad hacia el sector agropecuario con "una de las instalaciones más innovadoras" que existen en estos momentos en Andalucía, para cubrir una demanda inexistente en la comarca y con poca presencia en la provincia de Sevilla, la producción de huevos fertilizados que posteriormente son distribuidos a una empresa colaboradora para la cría y engorde de los pollos.

ONO TV + Teléfono + 12 Mb

Por solo 24,90 € disfruta Internet y más de 70 canales de TV Ono-Asesores.com

Anuncios Google



unoe*

El trabajo mejor pagado del mundo lo tienes tú.

A LA ÚLTIMA EN CHANCE



CHARLIE SHEEN LA VUELVE A LIAR EN SU NUEVO ESPECTÁCULO

DEPORTES



NADAL NO PUEDE CON UN DJOKOVIC DE RECORO

Más Leídas Más Noticias

1. Shakira y Piqué, "seguir amándose es inevitable"
2. La inyección de una espuma plástica no frena el escape de agua radiactiva de Fukushima-1
3. Johnny Depp: "Penélope Cruz es una mamá fenomenal"
4. Charlie Sheen la vuelve a liar en su nuevo espectáculo

EMPRESAS

Inaugurada una moderna granja agropecuaria

Se trata de una de las instalaciones de producción de huevos para la cría de pollos mejor dotadas y equipadas tecnológicamente de Andalucía.

04 de abril de 2011 4 lecturas

Se ha inaugurado en Aznalcázar la primera granja dedicada a la producción de huevos para la cría de pollo de engorde de la comarca Aljarafe-Doñana, una iniciativa empresarial de la familia Calero Mora apoyada por ADAD a través del Programa Andaluz para el Desarrollo Sostenible del Medio Rural LiderA, y por tanto, subvencionada de forma conjunta por la Consejería de Agricultura y Pesca y el FEADER (Unión Europea).



Una de las naves donde se crían a las gallinas.

Se trata de una de las instalaciones de producción de huevos para la cría de pollos mejor dotadas y equipadas tecnológicamente de Andalucía, en las que la empresa familiar de Bollullos de la Mitación Calero Mora ha invertido más de 1.000.000 de euros. Han acompañado a los promotores durante el acto de inauguración varios regidores locales y un numeroso grupo de representantes del tejido socioeconómico y empresarial de la comarca Aljarafe-Doñana.

El alcalde de Villamanrique de la Condesa y vicepresidente del Grupo de Desarrollo Rural Aljarafe-Doñana (ADAD), José Solís de la Rosa, destacó durante el acto inaugural la importancia del proyecto, por su carácter innovador, la inversión que ha supuesto (más de 1.000.000 de euros) y los empleos que ha generado. “Un proyecto importante -concluyó -, de una inversión fuerte para la comarca, que ha contado con el apoyo de ADAD, que ha aportado a través del programa LiderA casi el 25 por ciento de su inversión, es decir, aproximadamente 275.000 euros de subvención”.

Otras autoridades locales, como las alcaldesas de Aznalcázar y Benacazón, Dolores

Compartir Informar sobre mal uso Siguiente blog»

Crear un blog Acceder

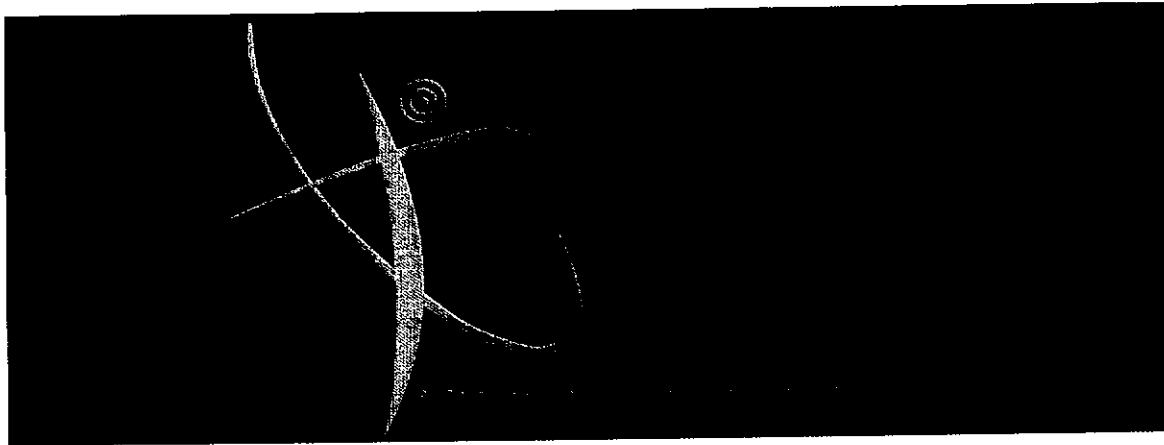

[Página principal](#) | [BECAS](#) | [CIT@MEDIC@](#)

jueves 5 de mayo de 2011

LOS EQUIPOS TÉCNICOS DE JUVENTUD DE LA COMARCA ULTIMAN LOS CONTENIDOS E INICIAN LA REVISIÓN DE LA REDACCIÓN DEL PLAN COMARCAL

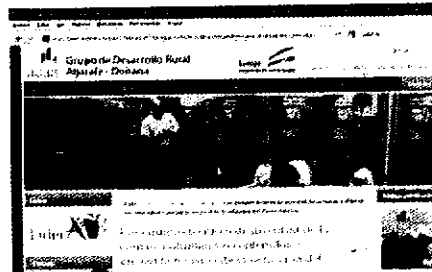

adad.es

El personal técnico de las Áreas de dinamización juvenil de los Ayuntamientos de la comarca han vuelto a reunirse esta semana con la responsable de Juventud en ADAD, Eva Martínez de León, para concluir la formulación de contenidos e iniciar la revisión de los primeros textos que conformarán el Plan Comarcial de Juventud, un documento de trabajo cuya publicación está prevista para otoño de este año.

El Plan Comarcial es un instrumento de planificación estratégica que va a posibilitar la puesta en marcha de actividades y programas que respondan a las necesidades e intereses de la ciudadanía joven. Para ello, está dividido en 5 áreas temáticas (Emancipación, Participación, Ocio y Tiempo Libre, Hábitos de vida saludable, Diversidad y Estructuras para las políticas de Juventud) y 3 áreas transversales (Igualdad de Género, Medioambiente y Comunicación).

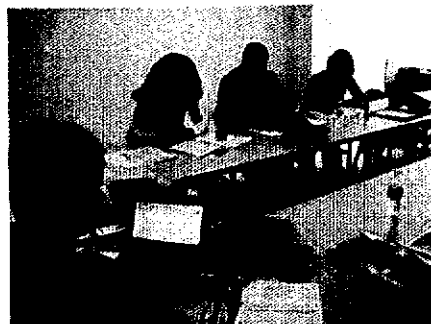

En este encuentro técnico, celebrado en la sede del Grupo de Desarrollo en P



Twitter

Join the conversation

Twitter

Join the conversation

NUESTRAS VISITAS

053431

Contador web

Enlaces de interés para los jóvenes de Huévar

- [Blog de Rafael Moreno Segura](#)
- [Ayuntamiento de Huevar del Aljarafe](#)
- ["Patio Joven" Instituto Andaluz de la Juventud](#)
- [Ayudas Vivienda Joven](#)
- [Carnet Joven](#)
- [Ministerio de Educación](#)
- [Guadalinfo Huévar del Aljarafe](#)
- [Wikanda](#)
- [El Tiempo en Huévar](#)
- [Traductor](#)
- [Web: De Caramelo](#)
- [Web: Aires Nuevos](#)

participado técnicos y técnicas de los municipios de Benacazón, Huévar del Aljarafe, Salteras y Umbrete.

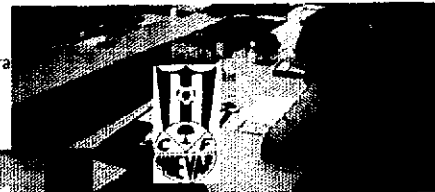
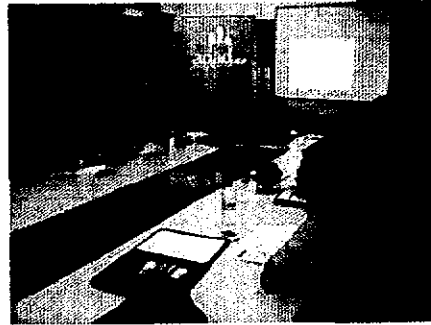

Pincha en el escudo y consulta el horario y resultados de los partidos

Teléfono de información sexual



Portal de información sobre ayudas a la vivienda para jóvenes



CITA MEDICA ONLINE



Viaje a la Expo Zaragoza



Foto de grupo en la puerta de la Expo

Halloween en Isla Mágica



Momento de la llegada a Isla Mágica

Contribuyentes

Juventud de Huévar del Aljarafe
Jose Segura
Área de Juventud de Huévar

Mi lista de blogs

- El rincón de JOSMAMU
Francisco Manuel Rosado Salas.
- Hermandad de la Sangre - Huévar
- Hermandad de la Soledad-Huevar del Aljarafe
Israel Álvarez Bejarano
- José Manuel Fidalgo Gómez
Martín Salas y su Música

Publicado por Área de Juventud de Huévar en jueves, mayo 05, 2011

0 comentarios

viernes 29 de abril de 2011

PREPARATIVOS DEL ENCUENTRO PROVINCIAL DE EL PLACER DE LEER

Los alumnos de El Placer De Leer (EPDL) de Huévar del aljarafe están preparando su participación en el II Encuentro de Clubes de Lectura Juveniles que tendrá lugar el próximo sábado 14 de Mayo en las instalaciones de Blanco White (Bellavista). El encuentro contará con la participación de los clubes de lectura de los 75 municipios adheridos a este programa.



En este encuentro, los alumnos de 2º de ESO del nuestro colegio están preparando un interesante Stand (Pabellón de la Lectura) que entrará a concurso y en el que se valorarán aspectos tales como la originalidad, la creatividad, propuestas participativas, etc.

Por supuesto que en su momento os mostraremos el nuestro "Pabellón de la Lectura" a través de fotos y videos, pero como adelanto os mostramos un pequeño fragmento de los preparativos de una de las actividades se podrá realizar en nuestro "stand"



En nuestro stand, entre otras cosas, los participantes podrán disfrazarse de D. Juan Tenorio y de Dña. Inés e interpretar (ayudándose de una "chuletilla") algún fragmento de esta obra a la vez que sus amig@s lo pueden gravar en video y posteriormente colgarlo como recuerdo, por ejemplo:

Fragmento famoso: "¿No es cierto, ángel de amor, que en esta apartada orilla más pura la luna brilla y se respira mejor?...".

viernes 6 de mayo de 2011

[Mapa Web](#)Buscar [Ir al contenido ↓](#)

Ayuntamiento de Huévar del Aljarafe



AYUNTAMIENTO DE HUÉVAR DEL ALJARAFE



Menú principal

- [Municipio](#)
- [Ayuntamiento](#)
- [Oficina Virtual](#)
- [Noticias y actualidad](#)
- [Servicios Municipales](#)

Agenda

Mayo

L M X J V S D

						1	
2	3	4	5	6	7	8	
9	10	11	12	13	14	15	
16	17	18	19	20	21	22	
23	24	25	26	27	28	29	
30	31						

No hay eventos previstos para las próximas fechas.

Teléfonos

112 - Emergencias

061 - Urgencias Sanitarias

085 - Bomberos

091 - Policía Nacional

[Ver directorio completo](#)**Situación actual:** [Inicio](#) → [Noticias](#) → I Plan Comarcal de Juventud Aljarafe-Doñana

I Plan Comarcal de Juventud Aljarafe-Doñana

El Ayuntamiento de Huévar del Aljarafe está enfrascado en un ilusionante proyecto que beneficiará a la población joven de nuestro municipio.

28 de abril de 2011



El Área de Juventud del Ayuntamiento de Huévar del Aljarafe esta enfrascado en un ilusionante proyecto que beneficiará a la población juvenil de nuestro municipio.

Se trata de la elaboración del **I Plan Comarcal de Juventud Aljarafe-Doñana** por parte de ADAD y los técnicos de juventud de municipios de la comarca como Benacazón, Sanlúcar, Umbrete, Aznalcazar, Bollullos, Pilas, Salteras, Villamanrique, Carrión, Castilleja del Campo, Isla Mayor y Huévar del Aljarafe, entre otros. Este plan permitirá el trabajo en red optimizado de todos los técnicos de juventud de la comarca, con todos los beneficios que ello proporciona y además nos aportará una fuente de financiación de las actuaciones que el Plan pretende ejecutar.

Estamos en la fase final de la redacción del documento, pero ya podemos avanzar que vamos a abarcar prácticamente todas las áreas de interés de nuestros jóvenes en la situación que est@s viven actualmente y priorizando los ámbitos más importantes, como puede ser el empleo, la vivienda o la igualdad sin dejar de lado otras actuaciones como los hábitos de vida saludables, la diversidad o el ocio y tiempo libre.

Actualizado hace 1m

Diario digital de |

Buscar en El Correo

INICIAR SESIÓN

Usuario

Contraseña

Recordarme

[¿Aún no está](#)

[registrado? Por qué registrarse](#) [Recordar contraseña](#)

Autenticarse con OpenID

[Sevilla](#)

[Sevilla](#)

[Andalucía](#)

[Actualidad](#)

[Economía](#)

[Cultura](#)

[Deportes](#)

[Opinión / Blogs](#)

[Videos](#)

[Fotos](#)

[Barrios](#) | [Política](#) | [Educación](#) | [Verde](#) | [Movilidad](#) | [Provincia](#) | [Futuro](#) | [Salud](#) | [Sucesos](#) | [Patrimonio](#) | [Social](#) | [Gran Sevilla](#)

El museo del mosto abrirá sus puertas a principios de 2012

[elcorreoweb, Sevilla](#)

Actualizado 23/04/2011 20:19



El centro de interpretación mostrará al visitante con detalle el proceso de elaboración de estos caldos del Aljarafe.

Umbrete se encumbrará aún más si cabe como la gran capital del mosto del Aljarafe. Será posible gracias a que a principios del próximo año 2012 abrirá sus puertas el centro de interpretación del mosto. **Las obras del complejo comenzaron hace unas dos semanas con un presupuesto de 230.000 euros** a cargo de fondos de la Unión Europea, a través del Plan Turístico del Aljarafe Interior de la Junta de Andalucía y con la ayuda del Ayuntamiento.

Así lo ha indicado a Europa Press el alcalde umbreño, Joaquín Fernández Garro (PSOE), que ha explicado que **la idea pasa por establecer un centro con un marcado carácter museístico en el que se explicara con detalle el proceso de elaboración de estos caldos** que tanto renombre le han dado a la villa aljarafeña. Dicho centro **estará enclavado en una bodega de la familia Salado, en el corazón del centro del pueblo, junto al Palacio Arzobispal.**

En dicho centro de interpretación, según Fernández Garro, **"se podrá explicar el proceso de crianza de la uva, su recogida de la viña, su transformación en mosto a través de la fermentación en bocoy, su embotellado y, por último su comercialización"**. Esta no es una idea nueva, sino que se ha ido madurando como los buenos caldos. Ya a finales

de 2008, esa idea iba rondando por la cabeza del sector vinícola de Umbrete, pero también de Villanueva del Ariscal, con la intención de potenciar el turismo.

En esa senda, la de atraer a los visitantes al sabor de sus caldos, **se engloba también la Fiesta del Mosto y la Aceituna Fina del Aljarafe**, que ya cuenta con 21 ediciones a sus espaldas y que se recuperó el pasado mes de febrero tras un año de parón obligado por la crisis económica.

La puesta en servicio del centro de interpretación es un paso más dado por el municipio en su tradición vinícola. Pero no es el único anuncio. **Bodegas Salado ha puesto recientemente en el mercado el nuevo vino Lagar de Salado**, en sus variedades de tinto y blanco, tratándose del primer vino tinto elaborado en la comarca del Aljarafe. **"Es un proyecto en el que llevan trabajando cuatro o cinco años, y los enólogos ya han dado el visto bueno"**, ha indicado el regidor de la localidad.

Ello motivó la felicitación a la empresa del presidente de la Diputación de Sevilla, Fernando Rodríguez Villalobos, que destacó "el valor y la innovación de la iniciativa empresarial de Bodegas Salado", ya que "se trata del primer tinto elaborado en el Aljarafe y se arroja a un ruedo vinícola español que mantiene una competencia exacerbada, en la que solo se logra un lugar de privilegio con la excelencia y la calidad del producto". Así, auguró un "triumfo" para estos nuevos vinos, **"por la historia y trayectoria de la bodega de Umbrete y, en especial, por la profesionalidad que generación a generación han venido demostrando"**.

Villalobos hizo referencia así a los más de dos siglos de historia de Bodegas Salado. Fue fundada en 1810 por Ramón Salado y, desde ese año, ha ido pasando hasta por cinco generaciones. Desde sus orígenes los viñedos se encuentran en el Aljarafe, con cepas de las variedades de uvas Pedro Jiménez y Garría Fina. Se sitúan en tierras albarizas en los términos de Huevar del Aljarafe y Carrión de los Céspedes, repartidos por las fincas La Serrana, Los Clérigos y Las Yeguas.

En Corto



[Umbrete](#)

[Detalles](#)

Info relacionada

- [Los vinos de la provincia se alían para darse a conocer](#)
- [El Aljarafe prepara el caldo de los dioses](#)

+ PROVINCIA

- **10:10**
[La Guardia Civil detiene a 47 personas por el robo de cobre durante el primer trimestre del año](#)
- **20:46**
[La historia de cómo la aldea de Villafranca doblegó al duque de Arcos](#)
- **13:50**
[Matan a tiros a 19 vacas que se escaparon del matadero](#)
- **12:11**
[Finaliza la construcción del parque solar de Écija](#)
- **21:23**
[La Junta sigue sin cobrar por los daños que causó Boliden](#)

Andalucía

Proyectos de desarrollo rural con un mínimo impacto ambiental

lunes 31 de enero de 2011

Grupo de Desarrollo Rural Aljarafe-Doñana (ADAD)

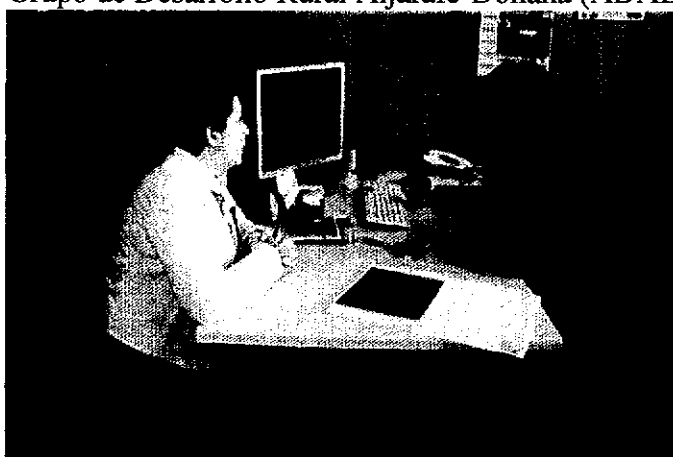

El Grupo de Desarrollo Rural Aljarafe-Doñana (ADAD) está asesorando a los empresarios y promotores que quieren acogerse a las ayudas del Plan de Actuación Global 2007-2013 de la comarca, en el marco del Programa Andaluz para el Desarrollo Sostenible del Medio Rural LiderA, para que incorporen la variable ambiental en sus propuestas y pongan en marcha proyectos más sostenibles y que tengan una mayor incidencia verde sobre el territorio.

El asesoramiento, que se realiza desde el departamento de medioambiente de ADAD, consiste, en primer lugar, en la evaluación del expediente para identificar las posibles mejoras ambientales que pueden incluirse, y por otro lado, en el diseño de una propuesta más sostenible, lo que se acompaña de una orientación especializada para materializar esas mejoras, con lo que se persigue una importante reducción del impacto ambiental de la actividad.

La inclusión de la variable ambiental en los proyectos presentados al Grupo de Desarrollo, de carácter totalmente voluntario para los promotores, será sin embargo valorada de forma positiva durante el proceso de baremación de las iniciativas, un proceso en el que se determina el porcentaje final de subvención que va a concederse. Entre estas mejoras medioambientales se contempla la utilización de recursos reciclados o biodegradables, la separación y recogida de residuos, el uso de tecnología y energía renovable o la formación ambiental de los recursos humanos de la empresa o entidad solicitante.

Para lograr una mayor eficacia en la implantación de actividades y sistemas de gestión más sostenibles, los promotores que quieran acogerse a esta línea de trabajo y presenten iniciativas

ADAD está asesorando a los promotores para subvencionar proyectos de desarrollo rural que generen un mínimo impacto ambiental

El Grupo de Desarrollo Rural Aljarafe-Doñana está asesorando a los promotores que quieren acogerse al nuevo programa de ayudas "LiderA" para que incorporen la variable ambiental en sus proyectos. El objetivo de este asesoramiento especializado es subvencionar propuestas más sostenibles, que tengan una mayor incidencia verde y provoquen un mínimo impacto ambiental sobre el territorio.

ENVIADO POR: ECOTICIAS.COM / RED / AGENCIAS, 31/01/2011, 17:03 H | (14) VECES LEÍDA

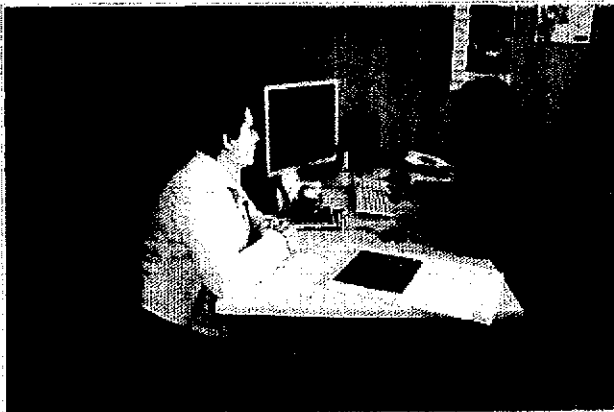

El Grupo de Desarrollo Rural Aljarafe-Doñana (ADAD) está asesorando a los empresarios y promotores que quieren acogerse a las ayudas del Plan de Actuación Global 2007-2013 de la comarca, en el marco del Programa Andaluz para el Desarrollo Sostenible del Medio Rural LiderA, para que incorporen la variable ambiental en sus propuestas y pongan en marcha proyectos más sostenibles y que tengan una mayor incidencia verde sobre el territorio.

El asesoramiento, que se realiza desde el departamento de medioambiente de ADAD, consiste, en primer lugar, en la evaluación del expediente para identificar las posibles mejoras ambientales que pueden incluirse, y por otro lado, en el diseño de una propuesta más sostenible, lo que se acompaña de una orientación especializada para materializar esas mejoras, con lo que se persigue una importante reducción del impacto ambiental de la actividad.

La inclusión de la variable ambiental en los proyectos presentados al Grupo de Desarrollo, de carácter totalmente voluntario para los promotores, será sin embargo valorada de forma positiva durante el proceso de baremación de las iniciativas, un proceso en el que se determina el porcentaje final de subvención que va a concederse. Entre estas mejoras medioambientales se



FONDOS EUROPEOS en ANDALUCÍA

Enlaces de Interés | Últimas noticias | Encuesta | Mapa web

Estás en: Inicio > Información y Publicidad > Dossier de medios > Internet



- ▶ PRENSA
- ▶ RADIO
- ▶ TELEVISIÓN
- INTERNET
- ▶ OTROS

NOTICIAS INTERNET Febrero 2011

- 2009
- 2010
- 2011
- 2012
- 2013

<http://www.ecoticias.com>

ADAD está asesorando a los promotores para subvencionar proyectos de desarrollo rural que generen un mínimo impacto ambiental

El Grupo de Desarrollo Rural Aljarafe-Doñana está asesorando a los promotores que quieren acogerse al nuevo programa de ayudas LiderA para que incorporen la variable ambiental en sus proyectos. El objetivo de este asesoramiento especializado es subvencionar propuestas más sostenibles, que tengan una mayor incidencia verde y provoquen un mínimo impacto ambiental sobre el territorio.

1 de febrero de 2011

El Grupo de Desarrollo Rural Aljarafe-Doñana (ADAD) está asesorando a los empresarios y promotores que quieren acogerse a las ayudas del Plan de Actuación Global 2007-2013 de la comarca, en el marco del Programa Andaluz para el Desarrollo Sostenible del Medio Rural LiderA, para que incorporen la variable ambiental en sus propuestas y pongan en marcha proyectos más sostenibles y que tengan una mayor incidencia verde sobre el territorio.

El asesoramiento, que se realiza desde el departamento de medioambiente de ADAD, consiste, en primer lugar, en la evaluación del expediente para identificar las posibles mejoras ambientales que pueden incluirse, y por otro lado, en el diseño de una propuesta más sostenible, lo que se acompaña de una orientación especializada para materializar esas mejoras, con lo que se persigue una importante reducción del impacto ambiental de la actividad.

La inclusión de la variable ambiental en los proyectos presentados al Grupo de Desarrollo, de carácter totalmente voluntario para los promotores, será sin embargo valorada de forma positiva durante el proceso de baremación de las iniciativas, un proceso en el que se determina el porcentaje final de subvención que va a concederse. Entre estas mejoras medioambientales se contempla la utilización de recursos reciclados o biodegradables, la separación y recogida de residuos, el uso de tecnología y energía renovable o la formación ambiental de los recursos humanos de la empresa o entidad solicitante.

Para lograr una mayor eficacia en la implantación de actividades y sistemas de gestión más sostenibles, los promotores que quieran acogerse a esta línea de trabajo y presenten iniciativas al Plan de Actuación Global del Aljarafe-Doñana, que reparte ayudas al desarrollo rural financiadas por la Consejería de Agricultura y Pesca de la Junta de Andalucía y el Fondo Europeo Agrícola de Desarrollo Rural (FEADER), tendrán que firmar un compromiso de acción y someterse a una evaluación por parte del propio Grupo de Desarrollo, en la que se realizará una verificación de las mejoras ambientales recogidas en el proyecto.

Fondos Europeos

Información y Publicidad

Normas de Aplicación

Programación de la UE en Andalucía

Noticias

GDR andaluces lucen su oferta en turismo ornitológico en la Feria Internacional de Turismo Ornitológico de Extremadura

Área: [Artesanía y Turismo](#)

28/02/2011

Fuente: [ARA](#)

Celebrada durante el pasado fin de semana.

El pasado fin de semana se ha celebrado en la localidad de Villa Real de San Carlos (Cáceres) la Feria Internacional de Turismo Ornitológico de Extremadura (FIO 2011), una de las citas más relevantes del calendario ornitológico nacional y en la que seis grupos de desarrollo rural de Cádiz, Huelva, Málaga y Sevilla, bajo la coordinación del de Aljarafe-Doñana, han participado en un espacio expositivo común para promocionar esas comarcas andaluzas como destinos turísticos consolidados para el avistamiento y disfrute de las aves.

En este sentido, el Grupo de Desarrollo Rural (GDR) del Litoral de la Janda y de Alcornocales (Cádiz), el del Condado de Huelva, en la provincia onubense, el de Guadalteba y de Sierra de Ronda (Málaga) y el de Aljarafe-Doñana (Sevilla), presentaron a partir del viernes la pujante oferta turística ornitológica del medio rural andaluz en la Feria Internacional de Turismo Ornitológico - Extremadura Birdwatching Fair, que se celebró del 25 al 27 de febrero en Villa Real de San Carlos (Cáceres), en pleno corazón del Parque Nacional de Monfragüe.

Los grupos andaluces dispusieron de un espacio expositivo común para continuar "la labor de promoción del turismo ornitológico que se está llevando a cabo desde hace unos años, pero sobre la base de la creación y arraigo de un producto turístico ligado a la observación de estos extraordinarios recursos naturales con los que contamos en estos territorios", según el técnico del GDR Aljarafe-Doñana Florencio Valero.

Asimismo, estas comarcas rurales de Andalucía también acudieron a FIO-Extremadura para intercambiar experiencias y crear sinergias con otras entidades y representantes del sector turístico de naturaleza y ornitológico, y para adelantar algunas líneas de trabajo sobre las que plantearán el nuevo proyecto de dinamización del turismo ornitológico cuyo inicio está previsto para este año, en el marco de la orden de acciones conjuntas de cooperación de la Consejería de Agricultura y Pesca de la Junta de Andalucía.

La VI Feria Internacional de Turismo Ornitológico, cuya organización corre a cargo de la Institución Ferial de Extremadura, desplegó durante todo el fin de semana un interesante abanico de actividades promocionales, recreativas y divulgativas, dirigidas al público visitante pero también a profesionales del sector, ornitólogos y científicos. Como botón de muestra de la programación destacaron las Jornadas Técnicas y de Comunicación, la bolsa de contratación, el encuentro de fotógrafos de aves, así como exposiciones y una gran variedad de talleres formativos o rutas de iniciación a la observación de aves en el entorno de Monfragüe.



Imprimir ficha

Buscador

Texto:

Áreas:

Desde:



Hasta:



Buscar

>convertir en página de inicio

Actualizado: Madrid 09:26
Nueva York 03:26
Tokio 17:26

Buscar

Regístrate

Iniciar sesión

^Buscar nuestro archivo (3.745.722 titulares)

Una Página de Noticias > España > Grupos de desarrollo rurales andaluces promocionan el turismo

- España**
- Noticias portada
- Mi Escritorio
- En Noticias**
- Jane Russell
- Últimas noticias**
- Destacados
- Más popular
- Últimas
- Nacional**
- España
- Economía y Finanzas**
- Economía
- Negocios
- Mercados
- Inmobiliario
- Últimas Deportes**
- Deportes
- Noticias Mundial**
- Política
- Internacional
- Europa
- América Latina
- Estados Unidos
- Asia
- África
- Oriente Medio
- Estilo de Vida**
- Cultura
- Espectáculos
- Sociedad
- Salud
- Gente
- Última tecnología**
- Ciencia y Tecnología
- Informática
- Noticias corporativas**
- Notas de prensa

Anuncios Google

- [Turismo Rural](#)
- [Ecoturismo](#)
- [Turismo Online](#)
- [Turismo Oferta](#)



Grupos de desarrollo rurales andaluces promocionan el turismo ornitológico en FIO 2011



Miércoles, 23 de Febrero de 2011 (hace 6 días)

El viernes comienza en Villa Real de San Carlos (Cáceres) la Feria Internacional de Turismo Ornitológico de Extremadura (FIO 2011), una de las citas más relevantes del calendario ornitológico nacional y en la que seis grupos de desarrollo rural de Cádiz, Huelva, Málaga y Sevilla, bajo la coordinación del de Aljarafe-Doñana, participarán en un espacio expositivo común para promocionar estas comarcas andaluzas como destinos turísticos consolidados para el avistamiento y disfrute de las aves.

Acceso original artículo de noticias

Me gusta Sé el primero de tus amigos al que le gusta esto.

Añadir un comentario...

Nombre
Correo Electrónico:

Entrar

Inicia sesión en Facebook para publicar tu comentario

Publicar

Agregar: Facebook Correo Twitter Digg Mixx StumbleUpon

Noticias relacionadas mas recientes
Clausurada la sexta edición de FIO

La Institución Ferial de Extremadura (FEVAL) ha acogido este fin de semana la sexta edición de la Feria Internacional de Turismo Ornitológico - Extremadura...
Informado por elEconomista.es hace 21 horas - Mercados

El perfil profesional se ha impuesto entre los visitantes de FIO 2011

El perfil profesional se ha impuesto entre los visitantes a la Feria Internacional de Turismo Ornitológico FIO 2011, que se clausura este domingo, ya que ha...
Informado por Terra España hace 2 días - Espana

Yo también soy Esperanza

Esperanza Serrano, que vive en Logroño, se mostró igual de reivindicativa hace ocho años, cuando descubrió que tenía cáncer de mama: «Esto a mí no me...
Informado por La Razón hace 2 días - Sociedad

Castilla-La Mancha promociona el turismo activo y el ecoturismo en la Feria Internacional de Turismo Ornitológico

El Gobierno regional ha promocionado un año más en Extremadura el Club de Calidad de Turismo Activo y Ecoturismo de Castilla-La Mancha, en la Feria...
Informado por Terra España hace 3 días - Espana

Constituyen el Consejo del Plan Estratégico

Ha quedado constituido el nuevo Consejo Municipal del Plan Estratégico de Torrox, un documento en el que viene trabajando el Consistorio en esta legislatura. El...
Informado por SUR digital hace 3 días - Espana

Anuncios Google

Fichero de Morosos
Consulta Online del Registro de Aceptaciones Impagadas
elinforma.com

Planificación Turística

Definición, diseño y asistencia en la gestión de productos turísticos.
www.enlecaservicios.com

Language School for Gays

Cursos de español en una escuela de Idiomas Gay Friendly en Spain
flamingolanguages.com/Spain

Edificio Reyes. La Adrada

Apartamentos con encanto en Avila Oferta 2 pers. fin de semana 110 €
www.edificioreyes.es

TODO Castilla y León

Toda la información de Castilla y León en un solo portal
www.todocastillayleon.es

[inicio](#) [mapa web](#) [agend](#)



COMARCA DEL
GUADALTEBA



Conoce la comarca

Nuestros municipios
Descripción Comarcal
Economía
Turismo
Patrimonio Histórico
Patrimonio Natural

Parque Guadalteba

Entidades
Organigrama
Localización

Servicios

Prog. Desarrollo. Ayudas
Formación y empleo
Mujer e Igualdad
Juventud
Bienestar Social
Urbanismo
Tecnología
Promoción Turística
Gestión medioambiental
Comunicación

Ciudadanía

Asociacionismo
Noticias
Guía de Recursos Sociales
Sugerencias
Administración on-line
Ayudas y Subvenciones

Proyectos y Publicaciones

Inicio > Ciudadanía > Noticias > General > Guadalteba participa en la Feria Internacional de Turismo Ornitológico de Extremadura

Ciudadanía

24/02/2011

Los valores ornitológicos de la Comarca del Guadalteba se promocionan en la Feria Internacional de Turismo Ornitológico de Extremadura (FIO-2011), que se celebra este fin de semana en Villa Real de San Carlos (Cáceres). Esta muestra es una de las citas más relevantes del calendario ornitológico nacional. Guadalteba participa de forma conjunta con otros cinco Grupos de Desarrollo Rural de Andalucía, de las provincias de Cádiz, Huelva, Málaga y Sevilla, bajo coordinación del GDR Aljarafe-Doñana. En un espacio expositivo común se promocionan estas comarcas andaluzas como destinos turísticos consolidados para el avistamiento y disfrute de las aves.

Los Grupos de Desarrollo Rural del Litoral de la Janda y Alcornocales (Cádiz), Condado de Huelva, en la provincia onubense, Guadalteba y Serranía de Ronda (Málaga) y Aljarafe-Doñana (Sevilla), presentan la pujante oferta turística ornitológica del medio rural andaluz en esta feria, que se celebra del 25 al 27 de febrero, en pleno corazón del Parque Nacional de Monfragüe.



Los Grupos andaluces cuentan con un espacio expositivo común para continuar "la labor de promoción del turismo ornitológico que estamos llevando a cabo desde hace unos años, pero sobre la base de la creación y arraigo de un producto turístico ligado a la observación de estos extraordinarios recursos naturales con los que contamos en estos territorios", según Florentino Valero, técnico del GDR Aljarafe-Doñana.

Pero estas comarcas rurales de Andalucía también acuden a FIO-Extremadura para intercambiar experiencias y crear sinergias con otras entidades y representantes del sector turístico, naturaleza y ornitológico, y para adelantar algunas líneas de trabajo sobre las que plantearán un nuevo proyecto de dinamización del turismo ornitológico cuyo inicio está previsto para este año en el marco de la orden de acciones conjuntas de cooperación de la Consejería de Agricultura y Pesca de la Junta de Andalucía.

La VI Feria Internacional de Turismo Ornitológico, cuya organización corre a cargo de la Institución Ferial de Extremadura, despliega durante todo el fin de semana un interesante abanico de actividades promocionales, recreativas y divulgativas, dirigidas al público visitante pero también a profesionales del sector, ornitólogos y científicos. Como botón de muestra de la programación que acoge Villa Real de San Carlos, destacar las Jornadas Técnicas y

 Plasencia-Hostal Real Desde <input type="button" value="Buscar"/>	 Mérida-Velada Mérida Desde <input type="button" value="Buscar"/>	 Cáceres-Husa Gran Hotel... Desde <input type="button" value="Buscar"/>
---	--	--



[Iniciar sesión en facebook](#) [Iniciar sesión](#) [Regístrate](#)

España
Grupos de desarrollo rurales andaluces promocionan el turismo ornitológico en FIO 2011
18:29h | EuropaPress

El viernes comienza en Villa Real de San Carlos (Cáceres) la Feria Internacional de Turismo Ornitológico de Extremadura (FIO 2011), una de las citas más relevantes del calendario ornitológico nacional y en la que seis grupos de desarrollo rural de Cádiz, Huelva, Málaga y Sevilla, bajo la coordinación del de Aljarafe-Doñana, participarán en un espacio expositivo común para promocionar estas comarcas andaluzas como destinos turísticos consolidados para el avistamiento y disfrute de las aves.

[Sé el primero en comentar esta noticia]

0 [Share](#)

SEVILLA, 23 (EUROPA PRESS)

El viernes comienza en Villa Real de San Carlos (Cáceres) la Feria Internacional de Turismo Ornitológico de Extremadura (FIO 2011), una de las citas más relevantes del calendario ornitológico nacional y en la que seis grupos de desarrollo rural de Cádiz, Huelva, Málaga y Sevilla, bajo la coordinación del de Aljarafe-Doñana, participarán en un espacio expositivo común para promocionar estas comarcas andaluzas como destinos turísticos consolidados para el avistamiento y disfrute de las aves.

En este sentido, el Grupo de Desarrollo Rural (GDP) del Litoral de la Janda y de Alcornocales (Cádiz), el del Condado de Huelva, en la provincia onubense, el de Guadalupe y de Sierra de Ronda (Málaga) y el de Aljarafe-Doñana (Sevilla), presentarán a partir del viernes la pujante oferta turística ornitológica del medio rural andaluz en la Feria Internacional de Turismo Ornitológico - Extremadura Birdwatching Fair, que se celebra del 25 al 27 de febrero en Villa Real de San Carlos (Cáceres), en pleno corazón del Parque Nacional de Monfragüe.

Los grupos andaluces contarán con un espacio expositivo común para continuar "la labor de promoción del turismo ornitológico que se está llevando a cabo desde hace unos años, pero sobre la base de la creación y arraigo de un producto turístico ligado a la observación de estos extraordinarios recursos naturales con los que contamos en estos territorios", según el técnico del GDR Aljarafe-Doñana Florencio Valero.

Asimismo, estas comarcas rurales de Andalucía también acuden a FIO-Extremadura para intercambiar experiencias y crear sinergias con otras entidades y representantes del sector turístico de naturaleza y ornitológico, y para adelantar algunas líneas de trabajo sobre las que plantearán el nuevo proyecto de dinamización del turismo ornitológico cuyo inicio está previsto para este año, en el marco de la orden de acciones conjuntas de cooperación de la [Consejería de Agricultura](#) y Pesca de la Junta de Andalucía.

La VI Feria Internacional de Turismo Ornitológico, cuya organización corre a cargo de la Institución Ferial de Extremadura, desplegará durante todo el fin de semana un interesante abanico de actividades promocionales, recreativas y divulgativas, dirigidas al público visitante pero también a profesionales del sector, ornitólogos y científicos. Como botón de muestra de la programación que acogerá Villa Real de San Carlos, destaca las Jornadas Técnicas y de Comunicación, la bolsa de contratación, el encuentro de fotografías de aves, así como exposiciones y una gran variedad de talleres formativos o rutas de iniciación a la observación de aves en el entorno de Monfragüe.

Temas relacionados

[ESPAÑA](#) [LUGARES](#) [ANDALUCÍA](#) [COLOMBIA](#) [ANTIOQUIA](#) [ESPAÑA](#) [CÁCERES \(ANTIOQUIA\)](#) [MÁLAGA \(SANTANDER\)](#) [MÁLAGA](#) [MÁLAGA](#) [SEVILLA](#) [SEVILLA](#) [EMPRESAS](#) [CONSEJERÍA DE AGRICULTURA](#)

0 [Share](#)

Destacamos



El tobillo de Forlán y el tufillo económico
No anda fino pero no se puede pensar que es un estorbo.



Récord mundial de comida rápida: 200 km/h
Cómo volar en una mesa de comedor para seis personas.



Killzone3, el primer bombazo del año
Ya está en las tiendas con sus imágenes 3D.

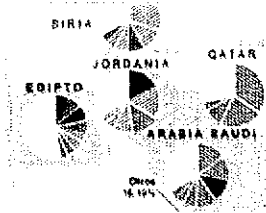

Así son Egipto, Túnez y sus vecinos
Radiografía de los países de una zona en ebullición.



Todos los candidatos a los Premios Oscar
Todas las nominaciones para del próximo 27 de febrero



España explicada a través de 50 gráficos
Dónde nacemos, cómo morimos, cómo nos llamamos...



¿Por qué fallan los grandes futbolistas?
Una psicóloga nos explica la presión que sufren.





"Quitar la desgravación fue un error"
José Manuel Galindo (APCE), opina sobre la crisis.

¡BYE BYE CELULITIS!
CAVITACIÓN 00€
22€



Casa Rural en Monfragüe
Extremadura, Monfragüe, Casa Rural
¡Oferta Grupos 5x4 y 7x5! Consultar
Anuncios Google

jueves, 24 de febrero de 2011 14:06 www.gentedigital.es  

Gente

Grupos de desarrollo rurales andaluces promocionan el turismo ornitológico en FIO 2011

El viernes comienza en Villa Real de San Carlos (Cáceres) la Feria Internacional de Turismo Ornitológico de Extremadura (FIO 2011), una de las citas más relevantes del calendario ornitológico nacional y en la que seis grupos de desarrollo rural de Cádiz, Huelva, Málaga y Sevilla, bajo la coordinación del de Aljarafe-Doñana, participarán en un espacio expositivo común para promocionar estas comarcas andaluzas como destinos turísticos consolidados para el avistamiento y disfrute de las aves.

23/2/2011 - 18:29

SEVILLA, 23 (EUROPA PRESS)

El viernes comienza en Villa Real de San Carlos (Cáceres) la Feria Internacional de Turismo Ornitológico de Extremadura (FIO 2011), una de las citas más relevantes del calendario ornitológico nacional y en la que seis grupos de desarrollo rural de Cádiz, Huelva, Málaga y Sevilla, bajo la coordinación del de Aljarafe-Doñana, participarán en un espacio expositivo común para promocionar estas comarcas andaluzas como destinos turísticos consolidados para el avistamiento y disfrute de las aves.

En este sentido, el Grupo de Desarrollo Rural (GDP) del Litoral de la Janda y de Alcornocales (Cádiz), el del Condado de Huelva, en la provincia onubense, el de Guadalteba y de Sierra de Ronda (Málaga) y el de Aljarafe-Doñana (Sevilla), presentarán a partir del viernes la pujante oferta turística ornitológica del medio rural andaluz en la Feria Internacional de Turismo Ornitológico - Extremadura Birdwatching Fair, que se celebra del 25 al 27 de febrero en Villa Real de San Carlos (Cáceres), en

Grupos de desarrollo rurales andaluces promocionan el turismo ornitológico en FIO 2011

El viernes comienza en Villa Real de San Carlos (Cáceres) la Feria Internacional de Turismo Ornitológico de Extremadura (FIO 2011), una de las citas más relevantes del calendario ornitológico nacional y en la que seis grupos de desarrollo rural de Cádiz, Huelva, Málaga y Sevilla, bajo la coordinación del de Aljarafe-Doñana, participarán en un espacio expositivo común para promocionar estas comarcas andaluzas como destinos turísticos consolidados para el avistamiento y disfrute de las aves.

SEVILLA, 23 (EUROPA PRESS)

En este sentido, el Grupo de Desarrollo Rural (GDR) del Litoral de la Janda y de Alcornocales (Cádiz), el del Condado de Huelva, en la provincia onubense, el de Guadalteba y de Sierra de Ronda (Málaga) y el de Aljarafe-Doñana (Sevilla), presentarán a partir del viernes la pujante oferta turística ornitológica del medio rural andaluz en la Feria Internacional de Turismo Ornitológico - Extremadura Birdwatching Fair, que se celebra del 25 al 27 de febrero en Villa Real de San Carlos (Cáceres), en pleno corazón del Parque Nacional de Monfragüe.

Los grupos andaluces contarán con un espacio expositivo común para continuar "la labor de promoción del turismo ornitológico que se está llevando a cabo desde hace unos años, pero sobre la base de la creación y arraigo de un producto turístico ligado a la observación de estos extraordinarios recursos naturales con los que contamos en estos territorios", según el técnico del GDR Aljarafe-Doñana Florencio Valero.

Asimismo, estas comarcas rurales de Andalucía también acuden a FIO-Extremadura para intercambiar experiencias y crear sinergias con otras entidades y representantes del sector turístico de naturaleza y ornitológico, y para adelantar algunas líneas de trabajo sobre las que plantearán el nuevo proyecto de dinamización del turismo ornitológico cuyo inicio está previsto para este año, en el marco de la orden de acciones conjuntas de cooperación de la Consejería de Agricultura y Pesca de la Junta de Andalucía.

La VI Feria Internacional de Turismo Ornitológico, cuya organización corre a cargo de la Institución Ferial de Extremadura, desplegará durante todo el fin de semana un interesante abanico de actividades promocionales, recreativas y divulgativas, dirigidas al público visitante pero también a profesionales del sector, ornitólogos y científicos. Como botón de muestra de la programación que acogerá Villa Real de San Carlos, destaca las Jornadas Técnicas y de Comunicación, la bolsa de contratación, el encuentro de fotógrafos de aves, así como exposiciones y una gran variedad de talleres formativos o rutas de iniciación a la observación de aves en el entorno de Monfragüe.

 **50.000**
habitaciones
para mí

Espacio disponible
ECoticias.com
ecoticias@ecoticias.com

ECoticias.com
Noticias de Medio Ambiente, 24 horas, 365 días

Jueves, 24 de Febrero de 2011

LÍDERES... 2.000.000 visitas/año

5 AÑOS RECICLANDO
APARATOS ELÉCTRICOS Y ELECTRÓNICOS

ecotic
FUNDACIÓN

BOLETÍN RSS BUSCADOR DE NOTICIAS HEMEROTECA

Reciba GRATIS en su email las noticias más destacadas

Su e-mail:

Acepto los términos y condiciones de uso

Los Grupos de Desarrollo Rurales andaluces promocionarán el turismo ornitológico de la región en FIO 2011

El viernes comienza en Villa Real de San Carlos (Cáceres) la Feria Internacional de Turismo Ornitológico de Extremadura (FIO-2011), una de las citas más relevantes del calendario ornitológico nacional y en la que 6 Grupos de Desarrollo de Cádiz, Huelva, Málaga y Sevilla, bajo la coordinación del GDR Aljarafe-Doñana, participarán en un espacio expositivo común para promocionar estas comarcas andaluzas como destinos turísticos consolidados para el avistamiento y disfrute de las aves.

ENVIADO POR: ECOTICIAS.COM / RED / AGENCIAS, 23/02/2011, 18:34 H | (30) VECES LEÍDA





Los Grupos de Desarrollo Rurales del Litoral de la Janda y Alcomocales (Cádiz), Condado de Huelva, en la provincia onubense, Guadaleba y Sierra de Ronda (Málaga) y Aljarafe-Doñana (Sevilla), presentarán a partir del viernes la pujante oferta turística ornitológica del medio rural andaluz en la Feria Internacional de Turismo Ornitológico – Extremadura Birdwatching Fair, que se celebra del 25 al 27 de febrero en Villa Real de San Carlos (Cáceres), en pleno corazón del Parque Nacional de Monfragüe.

Los Grupos andaluces contarán con un espacio expositivo común para continuar "la labor de promoción del turismo ornitológico que estamos llevando a cabo desde hace unos años, pero sobre la base de la creación y arraigo de un producto turístico ligado a la observación de estos extraordinarios recursos naturales con los que contamos en estos territorios", según Florencio Valero, técnico del GDR Aljarafe-Doñana.

Pero estas comarcas rurales de Andalucía también acuden a FIO-Extremadura para intercambiar experiencias y crear sinergias con otras entidades y representantes del sector turístico de naturaleza y ornitológico, y para adelantar algunas líneas de trabajo sobre las que plantearán el nuevo proyecto de dinamización del turismo ornitológico cuyo inicio está previsto para este año, en el marco de la orden de acciones conjuntas de cooperación de la Consejería de Agricultura y Pesca de la Junta de Andalucía.

La VI Feria Internacional de Turismo Ornitológico, cuya organización corre a cargo de la Institución Ferial de Extremadura, desplegará durante todo el fin de semana un interesante abanico de actividades promocionales, recreativas y divulgativas, dirigidas al público visitante pero también a profesionales del sector, ornitólogos y científicos. Como botón de muestra de la programación que acogerá Villa Real de San Carlos, destacar las Jornadas Técnicas y de Comunicación, la bolsa de contratación, el encuentro de fotógrafos de aves, así como exposiciones y una gran variedad de talleres formativos o rutas de iniciación a la observación de aves en el entorno de Monfragüe.

 Escuela de Organización Local
Programa ejecutivo Gestión

 Escuela de Ingeniería Superior
Instituto de Estudios del Medio Ambiente

 Escuela de Energía en Edificación
EHEC

bioptima
2011

Másters
y
Especializaciones

COMPARTIR      



Grupos de desarrollo rurales andaluces promocionan el turismo ornitológico en FIO 2011

El viernes comienza en Villa Real de San Carlos (Cáceres) la Feria Internacional de Turismo Ornitológico de Extremadura (FIO 2011), una de las citas más relevantes del calendario ornitológico nacional y en la que seis grupos de desarrollo rural de Cádiz, Huelva, Málaga y Sevilla, bajo la coordinación del de Aljarafe-Doñana, participarán en un espacio expositivo común para promocionar estas comarcas andaluzas como destinos turísticos consolidados para el avistamiento y disfrute de las aves.

Me gusta Sé el primero de tus amigos a quien le guste esto.

En este sentido, el Grupo de Desarrollo Rural (GDR) del Litoral de la Janda y de Alcornocales (Cádiz), el del Condado de Huelva, en la provincia onubense, el de Guadalteba y de Sierra de Ronda (Málaga) y el de Aljarafe-Doñana (Sevilla), presentarán a partir del viernes la pujante oferta turística ornitológica del medio rural andaluz en la Feria Internacional de Turismo Ornitológico - Extremadura Birdwatching Fair, que se celebra del 25 al 27 de febrero en Villa Real de San Carlos (Cáceres), en pleno corazón del Parque Nacional de Monfragüe.

Los grupos andaluces contarán con un espacio expositivo común para continuar 'la labor de promoción del turismo ornitológico que se está llevando a cabo desde hace unos años, pero sobre la base de la creación y arraigo de un producto turístico ligado a la observación de estos extraordinarios recursos naturales con los que contamos en estos territorios', según el técnico del GDR Aljarafe-Doñana Florencio Valero.

Asimismo, estas comarcas rurales de Andalucía también acuden a FIO-Extremadura para intercambiar experiencias y crear sinergias con otras entidades y representantes del sector turístico de naturaleza y ornitológico, y para adelantar algunas líneas de trabajo sobre las que plantearán el nuevo proyecto de dinamización del turismo ornitológico cuyo inicio está previsto para este año, en el marco de la orden de acciones conjuntas de cooperación de la Consejería de Agricultura y Pesca de la Junta de Andalucía.

La VI Feria Internacional de Turismo Ornitológico, cuya organización corre a cargo de la Institución Ferial de Extremadura, desplegará durante todo el fin de semana un interesante abanico de actividades promocionales, recreativas y divulgativas, dirigidas al público visitante pero también a profesionales del sector, ornitólogos y científicos. Como botón de muestra de la programación que acogerá Villa Real de San Carlos, destaca las Jornadas Técnicas y de Comunicación, la bolsa de contratación, el encuentro de fotógrafos de aves, así como exposiciones y una gran variedad de talleres formativos o rutas de iniciación a la observación de aves en el entorno de Monfragüe.

Terra | Noticias:

[Noticias](#) | [Inicio](#) | [España](#) | [Mundo](#) | [Local](#) | [Sucesos](#) | [Gente y Cultura](#) | [Especiales](#) | [Vídeos](#) | [Fotos](#) |

[RSS Terra Noticias](#) | [Página Inicio Terra Noticias](#) | [Mapa Web](#) |

Otros enlaces:

[Conoce Terra en otros países](#) | [Aviso e Información legales](#) | [Anúnciate](#) | [Política de privacidad](#) | [Copyright 2011](#) | [Telefónica de España, S.A.U](#) |

Grupos de desarrollo rurales andaluces promocionan el turismo ornitológico en FIO 2011

Ayer, 18.29

EUROPA PRESS

SEVILLA, 23 (EUROPA PRESS) El viernes comienza en Villa Real de San Carlos (Cáceres) la Feria Internacional de Turismo Ornitológico de Extremadura (FIO 2011), una de las citas más relevantes del calendario ornitológico nacional y en la que seis grupos de desarrollo rural de Cádiz, Huelva, Málaga y Sevilla, bajo la coordinación del de Aljarafe-Doñana, participarán en un espacio expositivo común para promocionar estas comarcas andaluzas como destinos turísticos consolidados para el avistamiento y disfrute de las aves.

En este sentido, el Grupo de Desarrollo Rural (GDR) del Litoral de la Janda y de Alcornocales (Cádiz), el del Condado de Huelva, en la provincia onubense, el de Guadalteba y de Sierra de Ronda (Málaga) y el de Aljarafe-Doñana (Sevilla), presentarán a partir del viernes la pujante oferta turística ornitológica del medio rural andaluz en la Feria Internacional de Turismo Ornitológico - Extremadura Birdwatching Fair, que se celebra del 25 al 27 de febrero en Villa Real de San Carlos (Cáceres), en pleno corazón del Parque Nacional de Monfragüe.

Los grupos andaluces contarán con un espacio expositivo común para continuar "la labor de promoción del turismo ornitológico que se está llevando a cabo desde hace unos años, pero sobre la base de la creación y arraigo de un producto turístico ligado a la observación de estos extraordinarios recursos naturales con los que contamos en estos territorios", según el técnico del GDR Aljarafe-Doñana Florencio Valero.

Asimismo, estas comarcas rurales de Andalucía también acuden a FIO-Extremadura para intercambiar experiencias y crear sinergias con otras entidades y representantes del sector turístico de naturaleza y ornitológico, y para adelantar algunas líneas de trabajo sobre las que plantearán el nuevo proyecto de dinamización del turismo ornitológico cuyo inicio está previsto para este año, en el marco de la orden de acciones conjuntas de cooperación de la Consejería de Agricultura y Pesca de la Junta de Andalucía.

La VI Feria Internacional de Turismo Ornitológico, cuya organización corre a cargo de la Institución Ferial de Extremadura, desplegará durante todo el fin de semana un interesante abanico de actividades promocionales, recreativas y divulgativas, dirigidas al público visitante pero también a profesionales del sector, ornitólogos y científicos. Como botón de muestra de la programación que acogerá Villa Real de San Carlos, destaca las Jornadas Técnicas y de Comunicación, la bolsa de contratación, el encuentro de fotógrafos de aves, así como exposiciones y una gran variedad de talleres formativos o rutas de iniciación a la observación de aves en el entorno de Monfragüe.

Compartir

tweet 0

Envía esta noticia

Compartir

Imprimir

Copyright ©2011 Yahoo!, Todos los derechos reservados

PUBLICIDAD

¿Y a ti
te devuelven
dinero por
tu seguro?

Inicio

11:42:00 A.M. 9/03/2011

Página de inicio Favoritos

Español | English

Quiénes Somos

Grupos de Desarrollo

Noticias

Centro de Documentación



Publicaciones

Fiesta Sur



Foro Rural Andaluz

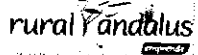

Blog "AgoRA" Rural

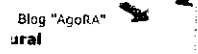

Gastronomía



- La Despensa de Andalucía
- Recetas Culinarias
- ¡Publica tu receta!

Noticias

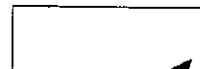

LOS GRUPOS DE DESARROLLO RURALES ANDALUCES PROMOCIONARÁN EL TURISMO ORNITOLÓGICO DE LA REGIÓN EN FIO 2011

08 de Marzo de 2011

El viernes comienza en Villa Real de San Carlos (Cáceres) la Feria Internacional de Turismo Ornitológico de Extremadura (FIO-2011), una de las citas más relevantes del calendario ornitológico nacional y en la que 6 Grupos de Desarrollo de Cádiz, Huelva, Málaga y Sevilla, bajo la coordinación del GDR Aljarafe-Doñana, participarán en un espacio expositivo común para promocionar estas comarcas andaluzas como destinos turísticos consolidados para el avistamiento y disfrute de las aves.

Los Grupos de Desarrollo Rurales del Litoral de la Janda y Alcomocales (Cádiz), Condado de Huelva, en la provincia onubense, Guadaleba y Sierra de Ronda (Málaga) y Aljarafe-Doñana (Sevilla), presentarán a partir del viernes la pujante oferta turística ornitológica del medio rural andaluz en la Feria Internacional de Turismo Ornitológico - Extremadura Birdwatching Fair, que se celebra del 25 al 27 de febrero en Villa Real de San Carlos (Cáceres), en pleno corazón del Parque Nacional de Monfragüe.

Los Grupos andaluces contarán con un espacio expositivo común para continuar "la labor de promoción del turismo ornitológico que estamos llevando a cabo desde hace unos años, pero sobre la base de la creación y arraigo de un producto turístico ligado a la observación de estos extraordinarios recursos naturales con los que contamos en estos territorios", según Florencio Valero, técnico del GDR Aljarafe-Doñana.

Pero estas comarcas rurales de Andalucía también acuden a FIO-Extremadura para intercambiar experiencias y crear sinergias con otras entidades y representantes del sector turístico de naturaleza y ornitológico, y para adelantar algunas líneas de trabajo sobre las que plantearán el nuevo proyecto de dinamización del turismo ornitológico cuyo inicio está previsto para este año, en el marco de la orden de acciones conjuntas de cooperación de la Consejería de Agricultura y Pesca de la Junta de Andalucía.

La VI Feria Internacional de Turismo Ornitológico, cuya organización corre a cargo de la Institución Ferial de Extremadura, desplegará durante todo el fin de semana un interesante abanico de actividades promocionales, recreativas y divulgativas, dirigidas al público visitante pero también a profesionales del sector, ornitólogos y científicos. Como botón de muestra de la programación que acogerá Villa Real de San Carlos, destacar las Jornadas Técnicas y de Comunicación, la bolsa de contratación, el encuentro de fotógrafos de aves, así como exposiciones y una gran variedad de talleres formativos o rutas de iniciación a la observación de aves en el entorno de Monfragüe.

Fuente: GDR Aljarafe Doñana

volver

¿Opciones?

JORNADAS DE PLANIFICACIÓN
HIDROLÓGICA. MÁLAGA
JORNADAS DE TURISMO Y
DISCAPACIDAD EN EL MEDIO
RURAL
CONSTITUCIÓN DE LA RED
ESTATAL DE MUJERES
RURALES Y URBANAS

Boletín de Noticias

Usuario:
 Contraseña:
 Acceder
 Regístrate
 ¿Olvidó su contraseña?

Agenda

Marzo, 2011						
Hoy						
dom	lun	mar	mie	jue	vie	sáb
9	1	2	3	4	5	6
10	7	8	9	10	11	12
11	14	15	16	17	18	19
12	21	22	23	24	25	26
13	28	29	30	31		

Seleccionar fecha

Entidades Colaboradoras

Desarrollo rural

Patrocin

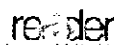

© 2005 ARA, Asociación para el Desarrollo Rural de Andalucía. Edificio Eurocei, Autovía Sevilla-Corriá del Río, km. 3,5 41920 San Juan de Aznaffarache (Sevilla) web optimizado para 1024 x 768.

Desarrollo Web ARI





Inicio

Español | English

9:51:50 A.M. 24/02/2011

[Página de inicio](#) [Favoritos](#)

Quiénes Somos

Grupos de Desarrollo

Noticias

Centro de Documentación



Publicaciones

Tierra Sur

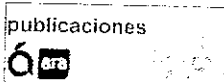

Foro Rural Andaluz



Blog "Agora" Rural



Gastronomía

- La Despensa de Andalucía
- Recetas Culinarias

Noticias



GRUPOS DE DESARROLLO RURAL ANDALUCES PROMOCIONAN EL TURISMO ORNITOLÓGICO EN FIO 2011

24 de Febrero de 2011

El viernes comienza en Villa Real de San Carlos (Cáceres) la Feria Internacional de Turismo Ornitológico de Extremadura (FIO 2011), una de las citas más relevantes del calendario ornitológico nacional y en la que seis grupos de desarrollo rural de Cádiz, Huelva, Málaga y Sevilla, bajo la coordinación del de Aljarafe-Doñana, participarán en un espacio expositivo común para promocionar estas comarcas andaluzas como destinos turísticos consolidados para el avistamiento y disfrute de las aves.

En este sentido, el Grupo de Desarrollo Rural (GDR) del Litoral de la Janda y de Alcomocales (Cádiz), el del Condado de Huelva, en la provincia onubense, el de Guadaleba y de Sierra de Ronda (Málaga) y el de Aljarafe-Doñana (Sevilla), presentarán a partir del viernes la pujante oferta turística ornitológica del medio rural andaluz en la Feria Internacional de Turismo Ornitológico - Extremadura Birdwatching Fair, que se celebra del 25 al 27 de febrero en Villa Real de San Carlos (Cáceres), en pleno corazón del Parque Nacional de Monfragüe.

Los grupos andaluzes contarán con un espacio expositivo común para continuar "la labor de promoción del turismo ornitológico que se está llevando a cabo desde hace unos años, pero sobre la base de la creación y arraigo de un producto turístico ligado a la observación de estos extraordinarios recursos naturales con los que contamos en estos territorios", según el técnico del GDR Aljarafe-Doñana Florencio Valero.

Asimismo, estas comarcas rurales de Andalucía también acuden a FIO-Extremadura para intercambiar experiencias y crear sinergias con otras entidades y representantes del sector turístico de naturaleza y ornitológico, y para adelantar algunas líneas de trabajo sobre las que plantearán el nuevo proyecto de dinamización del turismo ornitológico cuyo inicio está previsto para este año, en el marco de la orden de acciones conjuntas de cooperación de la Consejería de Agricultura y Pesca de la Junta de Andalucía.

La VI Feria Internacional de Turismo Ornitológico, cuya organización corre a cargo de la Institución Ferial de Extremadura, desplegará durante todo el fin de semana un interesante abanico de actividades promocionales, recreativas y divulgativas, dirigidas al público visitante pero también a profesionales del sector, ornitólogos y científicos. Como botón de muestra de la programación que acogerá Villa Real de San Carlos, destaca las Jornadas Técnicas y de Comunicación, la bolsa de contratación, el encuentro de fotógrafos de aves, así como exposiciones y una gran variedad de talleres formativos o rutas de iniciación a la observación de aves en el entorno de Monfragüe.

[volver](#)

Convocatorias

JORNADAS DE PLANIFICACIÓN HIDROLÓGICA. MAÁLAGA

JORNADAS DE TURISMO Y DISCAPACIDAD EN EL MEDIO RURAL

FERIA INTERNACIONAL DE TURISMO. Del 19 al 23 de enero de 2011

Boletín de Noticias

Usuario:

Contraseña:

[Acceder](#)

[Regístrate](#)

[¿Olvidó su contraseña?](#)

Agenda

Febrero, 2011							
Hoy							
sem	Lun	Mar	MiÉ	Jue	Vie	Sub	Dom
5		1	2	3	4	5	6
6	7	8	9	10	11	12	13
7	14	15	16	17	18	19	20
8	21	22	23	24	25	26	27
9	28						

Seleccionar fecha

Desarrollo rural

Patrocina

Entidades Colaboradoras

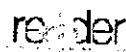
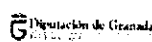



Por favor, indique sus
sugerencias pulsando
AQUÍ

- Secciones
- Portada
 - Opinión
 - Política
 - Laboral
 - Cultivos
 - Ganadería
 - Agroalimentación
 - Gestión hídrica
 - Desarrollo rural
 - Forestal
 - Medio ambiente
 - Caza
 - Turismo rural
 - I+D
 - Empresa
 - Maquinaria
 - Certámenes

Regiones Hoy

Enviar por correo Imprimir

Hoy es: 24.02.11

Última actualización:
24.02.11 - 9:21:08

Los Grupos de Desarrollo Rurales andaluces promocionarán el turismo ornitológico de la región en FIO 2011

La Feria Internacional de Turismo Ornitológico – Extremadura Birdwatching Fair, que se celebra del 25 al 27 de febrero en Villa Real de San Carlos (Cáceres), en pleno corazón del Parque Nacional de Monfragüe.

Redacción - 24/02/2011 9:01:01

El día 25 comienza en Villa Real de San Carlos (Cáceres) la Feria Internacional de Turismo Ornitológico de Extremadura (FIO-2011), una de las citas más relevantes del calendario ornitológico nacional y en la que 6 Grupos de Desarrollo de Cádiz, Huelva, Málaga y Sevilla, bajo la coordinación del GDR Aljarafe-Doñana, participarán en un espacio expositivo común para promocionar estas comarcas andaluzas como destinos turísticos consolidados para el avistamiento y disfrute de las aves.

Los Grupos de Desarrollo Rurales del Litoral de la Janda y Alcornocales (Cádiz), Condado de Huelva, en la provincia onubense, Guadaleba y Sierra de Ronda (Málaga) y Aljarafe-Doñana (Sevilla), presentarán a partir del viernes la pujante oferta turística ornitológica del medio rural andaluz en la Feria Internacional de Turismo Ornitológico – Extremadura Birdwatching Fair, que se celebra del 25 al 27 de febrero en Villa Real de San Carlos (Cáceres), en pleno corazón del Parque Nacional de Monfragüe.

Los Grupos andaluces contarán con un espacio expositivo común para continuar "la labor de promoción del turismo ornitológico que estamos llevando a cabo desde hace unos años, pero sobre la base de la creación y arraigo de un producto turístico ligado a la observación de estos extraordinarios recursos naturales con los que contamos en estos territorios", según Florencio Valero, técnico del GDR Aljarafe-Doñana.

Por estas comarcas rurales de Andalucía también acuden a FIO-Extremadura para intercambiar experiencias y crear sinergias con otras entidades y representantes del sector turístico de naturaleza y ornitológico, y para adelantar algunas líneas de trabajo sobre las que plantearán el nuevo proyecto de dinamización del turismo ornitológico cuyo inicio está previsto para este año, en el marco de la orden de acciones conjuntas de cooperación de la Consejería de Agricultura y Pesca de la Junta de Andalucía.

La VI Feria Internacional de Turismo Ornitológico, cuya organización corre a cargo de la Institución Ferial de Extremadura, desplegará durante todo el fin de semana un interesante abanico de actividades promocionales, recreativas y divulgativas, dirigidas al público visitante pero también a profesionales del sector, ornitólogos y científicos. Como botón de muestra de la programación que acogerá Villa Real de San Carlos, destacar las Jornadas Técnicas y de Comunicación, la bolsa de contratación, el encuentro de fotógrafos de aves, así como exposiciones y una gran variedad de talleres formativos o rutas de iniciación a la observación de aves en el entorno de Monfragüe.

Ver comentarios (0 comentarios) / Añadir comentario

| Nosotros | Contactar |

hemeroteca

reciba en su email
los titulares

Andalucía

Los Grupos de Desarrollo Rurales andaluces promocionarán el turismo ornitológico de la región en FIO 2011

miércoles 23 de febrero de 2011

GDR Aljarafe-Doñana



Los Grupos de Desarrollo Rurales del Litoral de la Janda y Alcornocales (Cádiz), Condado de Huelva, en la provincia onubense, Guadalteba y Sierra de Ronda (Málaga) y Aljarafe-Doñana (Sevilla), presentarán a partir del viernes la pujante oferta turística ornitológica del medio rural andaluz en la Feria Internacional de Turismo Ornitológico – Extremadura Birdwatching Fair, que se celebra del 25 al 27 de febrero en Villa Real de San Carlos (Cáceres), en pleno corazón del Parque Nacional de Monfragüe. Los Grupos andaluces contarán con un espacio expositivo común para continuar “la labor de promoción del turismo ornitológico que estamos llevando a cabo desde hace unos años, pero sobre la base de la creación y arraigo de un producto turístico ligado a la observación de estos extraordinarios recursos naturales con los que contamos en estos territorios”, según Florencio Valero, técnico del GDR Aljarafe-Doñana.

Pero estas comarcas rurales de Andalucía también acuden a FIO-Extremadura para intercambiar experiencias y crear sinergias con otras entidades y representantes del sector turístico de naturaleza y ornitológico, y para adelantar algunas líneas de trabajo sobre las que plantearán el nuevo proyecto de dinamización del turismo ornitológico cuyo inicio está previsto para este año, en el marco de la orden de acciones conjuntas de cooperación de la Consejería de Agricultura y Pesca de la Junta de Andalucía.

Grupos de desarrollo rurales andaluces promocionan el turismo ornitológico en FIO 2011

Feb 23, 2011 | [Que](#)

[Compartir](#) |

SEVILLA, 23 (EUROPA PRESS)

El viernes comienza en Villa Real de San Carlos (Cáceres) la Feria Internacional de Turismo Ornitológico de Extremadura (FIO 2011), una de las citas más relevantes del calendario ornitológico nacional y en la que seis grupos de desarrollo rural de Cádiz, Huelva, Málaga y Sevilla, bajo la coordinación del de Aljarafe-Doñana, participarán en un espacio expositivo común para promocionar estas comarcas andaluzas como destinos turísticos consolidados para el avistamiento y disfrute de las aves.

En este sentido, el Grupo de Desarrollo Rural (GDR) del Litoral de la Janda y de Alcornocales (Cádiz), el del Condado de Huelva, en la provincia onubense, el de Guadalteba y de Sierra de Ronda (Málaga) y el de Aljarafe-Doñana (Sevilla), presentarán a partir del viernes la pujante oferta turística ornitológica del medio rural andaluz en la Feria Internacional de Turismo Ornitológico - Extremadura Birdwatching Fair, que se celebra del 25 al 27 de febrero en Villa Real de San Carlos (Cáceres), en pleno corazón del Parque Nacional de Monfragüe.

Los grupos andaluces contarán con un espacio expositivo común para continuar "la labor de promoción del turismo ornitológico que se está llevando a cabo desde hace unos años, pero sobre la base de la creación y arraigo de un producto turístico ligado a la observación de estos extraordinarios recursos naturales con los que contamos en estos territorios", según el técnico del GDR Aljarafe-Doñana Florencio Valero.

Asimismo, estas comarcas rurales de Andalucía también acuden a FIO-Extremadura para intercambiar experiencias y [...]

[Compartir](#) |

[Lee la noticia completa en la fuente \(Que\)](#)

Etiquetas: [internacional](#), [feria](#), [turísticos](#), [destinos](#), [carlos](#), [cáceres](#), [provincias](#), [promocionar](#), [sevilla](#)

Noticias RELACIONADAS

¿Es la dimisión de Gobierno la Solución a la Crisis?
 Vota ahora y gana un MERCEDES

SI **NO**

Jueves, 24 de febrero de 2011  Navacerrada 13/4° [Cambiar](#) [Qué.es en PDF](#) [Qué.es Movil](#) [Qué.es RSS](#) [Qué.es Widgets](#)

[Portada](#) [Noticias](#) [Curiosas](#) [Famosos](#) [Ocio](#) [Deportes](#) [Tu economía](#) [Ciudades](#) [Clasificados](#) [Más](#)

Sevilla [Twitter Sevilla](#) [RSS Sevilla](#) [Fotos Sevilla](#) [Videos Sevilla](#) [Blogs Sevilla](#)

Ahora en portada de Que.es
"Golpe de Estado del 23F: crecientemente como nunca"

[Ver más](#)

Grupos de desarrollo rurales andaluces promocionan el turismo ornitológico en FIO 2011
 El viernes comienza en Villa Real de San Carlos (Cáceres) la Feria Internacional de Turismo Ornitológico de Extremadura (FIO 2011), una de las citas más relevantes del calendario ornitológico nacional y en la que seis grupos de desarrollo rural de Cádiz, Huelva, Málaga y Sevilla, bajo la coordinación del de Aljarafe-Doñana, participarán en un espacio expositivo común para promocionar estas comarcas andaluzas como destinos turísticos consolidados para el avistamiento y disfrute de las aves.

Esta página ha sido vista 14 veces. [Entra para que tus amigos sepan que la has leído.](#)
[Compartir noticia](#)
[Enviar por email](#)
[Facebook](#)
[Twitter](#)
[Meneárame](#)
[Ver más](#)



SEVILLA, 23 (EUROPA PRESS)
 El viernes comienza en Villa Real de San Carlos (Cáceres) la Feria Internacional de Turismo Ornitológico de Extremadura (FIO 2011), una de las citas más relevantes del calendario ornitológico nacional y en la que seis grupos de desarrollo rural de Cádiz, Huelva, Málaga y Sevilla, bajo la coordinación del de Aljarafe-Doñana, participarán en un espacio expositivo común para promocionar estas comarcas andaluzas como destinos turísticos consolidados para el avistamiento y disfrute de las aves.

En este sentido, el Grupo de Desarrollo Rural (GDR) del Litoral de la Janda y de Alcomocales (Cádiz), el del Condado de Huelva, en la provincia onubense, el de Guadalteba y de Sierra de Ronda (Málaga) y el de Aljarafe-Doñana (Sevilla), presentarán a partir del viernes la pujante oferta turística ornitológica del medio rural andaluz en la Feria Internacional de Turismo Ornitológico - Extremadura Birdwatching Fair, que se celebra del 25 al 27 de febrero en Villa Real de San Carlos (Cáceres), en pleno corazón del Parque Nacional de Monfragüe.

Los grupos andaluces contarán con un espacio expositivo común para continuar "la labor de promoción del turismo ornitológico que se está llevando a cabo desde hace unos años, pero sobre la base de la creación y arraigo de un producto turístico ligado a la observación de estos extraordinarios recursos naturales con los que contamos en estos territorios", según el técnico del GDR Aljarafe-Doñana Florencio Valero.

Asimismo, estas comarcas rurales de Andalucía también acuden a FIO-Extremadura para intercambiar experiencias y crear sinergias con otras entidades y representantes del sector turístico de naturaleza y ornitológico, y para adelantar algunas líneas de trabajo sobre las que plantearán el nuevo proyecto de dinamización del turismo ornitológico cuyo inicio está previsto para este año, en el marco de la orden de acciones conjuntas de cooperación de la Consejería de Agricultura y Pesca de la Junta de Andalucía.

La VI Feria Internacional de Turismo Ornitológico, cuya organización corre a cargo de la Institución Ferial de Extremadura, desplegará durante todo el fin de semana un interesante abanico de actividades promocionales, recreativas y divulgativas, dirigidas al público visitante pero también a profesionales del sector, ornitólogos y científicos. Como botón de muestra de la programación que acogerá Villa Real de San Carlos, destaca las Jornadas Técnicas y de Comunicación, la bolsa de contratación, el encuentro de fotógrafos de aves, así como exposiciones y una gran variedad de talleres formativos o rutas de iniciación a la observación de aves en el entorno de Monfragüe.

**El mes de San Valentín
 ¿y tú todavía sin
 tu media naranja?**

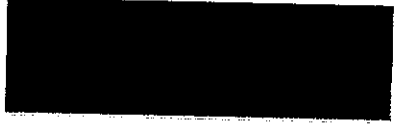

Qué.es en Facebook
 Me gusta

A 13,783 personas les gusta Qué.es.

Antonia	Algodiseno F	Francisco	Barbara	Javier
Sanjuana	Maria Jesus	Marta	Yair	Isaac

Cuenta NARANJA de ING DIRECT: 3,5% TAE y después sigue ganando todos los meses. Sin comisiones. ninguna.

[Comenta esta noticia](#)



[Normas](#)

[Comentar](#)

Gente Qué!
 Es la red social de usuarios de QUÉ.es. Crea tu cuenta gratis en 10 segundos para relacionarte y estar mejor informado.

Bienvenido a Gente  [Accede directamente si tienes cuenta en](#)

Consulta los mejores anuncios clasificados y publica el tuyo gratis en sólo 3 pasos. Elige tu tema: [Más información](#)

En Portada

 [Ascender en el trabajo? No, gracias](#)

 [La corona del Inter se tambalea \(0-1\)](#)



[Pulso](#) [Entrar](#)

Guía de Andalucía

[Cultura en la provincia de Cádiz](#)

[Endocrinología del sur](#)

[Diabetes en Andalucía](#)

[Chiclana Costa](#)

[Medicina y salud](#)

[Light Spain](#)

[Turismo en Cádiz](#)

[Todo sobre Málaga](#)

[Actualidad de Jaén](#)

[Spanish property](#)

[Spanish national team](#)

[Información Madrid](#)

[Información sobre Diabetes](#)

[Andalucía 24 horas](#)

[Información de Sevilla](#)

[Cádiz City Philippines](#)

La Bahía de Cádiz echa el anzuelo a la provincia de Jaén - Andalucía Información
Andalucía Información

Esta acción promocional se incluye dentro del plan de actuaciones de la Iniciativa de Turismo Sostenible "Turismo Náutico Bahía de Cádiz", cofinanciada por la Junta de Andalucía y la Mancomunidad de Municipios Bahía de Cádiz y persigue difundir las ...[los 4 artículos informativos »](#)
2011-02-24 00:33:03

Andalucía Lab apoya a 5.000 profesionales en su primer año - HostelTur
HostelTur

Andalucía Lab, el Centro de Innovación Turística promovido por la Junta, prestó servicios a cerca de 5.000 profesionales durante su primer año completo de funcionamiento, según ha informado la Consejería de Turismo andaluza. ...
2011-02-24 00:14:59

Hotasa se reúne este jueves con CC.OO. para informar sobre la ... - Europa Press
Europa Press

Al encuentro, acudirán representantes de las federaciones de las tres comunidades afectadas donde Hotasa posee hoteles, Andalucía, Canarias y Baleares. Al parecer, Málaga, donde la hotelería tiene su sede, y Canarias, se encuentran en el punto de mira. ...[los 19 artículos informativos »](#)
2011-02-23 20:55:25

Abengoa, Cepsa, Cosentino o la CEA, reconocidos por los 'Premios ... - Europa Press
Europa Press

... de empresas como Abengoa, Atlantic Copper, Bodegas Barbadillo, Cepsa, Endesa, Gas Natural Andalucía, Sando; así como entidades como la Confederación de Empresarios de Andalucía (CEA), la Federación Andaluza de Cajas de Ahorros o Turismo Andaluz. ...[y más »](#)
2011-02-23 19:39:54

Arranca la Feria de Turismo de Lisboa con presencia de Aragón - ABC.es
ABC.es

La Feria de Turismo de Portugal abrió sus puertas hoy con el propósito de contribuir a la recuperación definitiva del sector en una cita que congrega 43 destinos internacionales, entre ellos Aragón y otros de España. Las autonomías de Andalucía, ...[y más »](#)
2011-02-23 17:20:53

Alonso fija como prioridad el turismo de cruceros, que atrajo a ... - Xornal Galicia.es
Xornal Galicia.es

El consejero de Turismo, Comercio y Deporte, Luciano Alonso, ha destacado que el turismo de cruceros es "uno de los segmentos prioritarios" para Andalucía, que en solo cinco años casi ha duplicado el número de viajeros que llegan a las instalaciones ...[los 18 artículos informativos »](#)
2011-02-23 17:12:01

El próximo Pleno de Parlamento andaluz debatirá una comisión de ... - Europa Press
Europa Press

A su término, el consejero de Turismo, Comercio y Deporte, Luciano Alonso, dará cuenta de la derogación de órdenes reguladoras de subvenciones en materia de turismo, comercio y deporte y las consecuencias de las mismas para Andalucía. ...[y más »](#)
2011-02-23 18:32:40

El Burgo celebrará en el Día de Andalucía la VIII Fiesta de la ... - 20minutos.es
20minutos.es

El municipio malagueño de El Burgo celebrará este lunes, 28 de febrero, Día de Andalucía, la octava edición de la Fiesta de la Sopa de los Siete Ramales, declarada de Singularidad Turística Provincial por la Diputación en 2004. ...[los 7 artículos informativos »](#)
2011-02-23 15:52:22

Andalucía lleva al mercado alemán su oferta vacacional, náutica y ... - Qué.es
Qué.es

La Consejería de Turismo, Comercio y Deporte trasladará la oferta turística de Andalucía al mercado alemán durante la feria F.r.e.e de Munich, con especial incidencia en la oferta vacacional, náutica y de 'camping' en la que está especializada la ...[y más »](#)
2011-02-23 13:50:33





Hay cosas que sólo encuentras en Internet

20minutos.tv Listas laBlogoteca Juegos CC RSS

Portada Nacional Internacional Economía Tu ciudad Deportes Tecnología & Internet Entretenimiento Gente y TV Comunidad20 Blogs

Andalucía Aragón Asturias Barcelona/Cataluña Castilla y León C.Valenciana Galicia Madrid P.Vasco Reg.Murcia Otras ciudades

Videojuegos Motor Belleza y salud Viajes Vivienda Empleo Vifetas Archivo Edición impresa Boletines Servicios

Cerrar



Ya puedes valorar las informaciones en '20minutos.es'

Más información

Sevilla

Grupos de desarrollo rurales andaluces promocionan el turismo ornitológico en FIO 2011

El viernes comienza en Villa Real de San Carlos (Cáceres) la Feria Internacional de Turismo Ornitológico de Extremadura (FIO 2011), una de las citas más relevantes del calendario ornitológico nacional y en la que seis grupos de desarrollo rural de Cádiz, Huelva, Málaga y Sevilla, bajo la coordinación del de Aljarafe-Doñana, participarán en un espacio expositivo común para promocionar estas comarcas andaluzas como destinos turísticos consolidados para el avistamiento y disfrute de las aves.

0 0 Me gusta

EUROPA PRESS. 23.02.2011

Todavía no ha sido votado. ¡Sé el primero en hacerlo!

El viernes comienza en Villa Real de San Carlos (Cáceres) la Feria Internacional de Turismo Ornitológico de Extremadura (FIO 2011), una de las citas más relevantes del calendario ornitológico nacional y en la que seis grupos de desarrollo rural de Cádiz, Huelva, Málaga y Sevilla, bajo la coordinación del de Aljarafe-Doñana (Sevilla), presentarán a partir del viernes la pujante oferta turística ornitológica del medio rural andaluz en la Feria Internacional de Turismo Ornitológico - Extremadura Birdwatching Fair, que se celebra del 25 al 27 de febrero en Villa Real de San Carlos (Cáceres), en pleno corazón del Parque Nacional de Monfragüe.



Ampliar foto

En este sentido, el Grupo de Desarrollo Rural (GDR) del Litoral de la Janda y de Alcomocales (Cádiz), el del Condado de Huelva, en la provincia onubense, el de Guadalteba y de Sierra de Ronda (Málaga) y el de Aljarafe-Doñana (Sevilla), presentarán a partir del viernes la pujante oferta turística ornitológica del medio rural andaluz en la Feria Internacional de Turismo Ornitológico - Extremadura Birdwatching Fair, que se celebra del 25 al 27 de febrero en Villa Real de San Carlos (Cáceres), en pleno corazón del Parque Nacional de Monfragüe.

Los grupos andaluces contarán con un espacio expositivo común para continuar "la labor de promoción del turismo ornitológico que se está llevando a cabo desde hace unos años, pero sobre la base de la creación y arraigo de un producto turístico ligado a la observación de estos extraordinarios recursos naturales con los que contamos en estos territorios", según el técnico del GDR Aljarafe-Doñana Florencio Valero.

Asimismo, estas comarcas rurales de Andalucía también acuden a FIO-Extremadura para intercambiar experiencias y crear sinergias con otras entidades y representantes del sector turístico de naturaleza y ornitológico, y para adelantar algunas líneas de trabajo sobre las que plantearán el nuevo proyecto de dinamización del turismo ornitológico cuyo inicio está previsto para este año, en el marco de la orden de acciones conjuntas de cooperación de la Consejería de

PUBLICIDAD



Noticias de Tu ciudad

Sevilla Andalucía

'El galán fantasma' de Pedro Calderón de la Barca, desde este jueves en el Teatro Lope de Vega

La Orquesta Musiziergemeinschaft del Mozarteum de Salzburgo actúa en la Iglesia de los Terceros

El musical 'Hoy no me puedo levantar' llega desde este jueves al Teatro Riberas del Guadalra

Coves preside los actos del Día de Andalucía que se celebran este jueves en Madrid

Coches Seguros Pisos Viajes

Marca Modelo Año desde... Km hasta...



AUTO

El Tiempo en Sevilla

Hoy Mañana Sábado Domingo



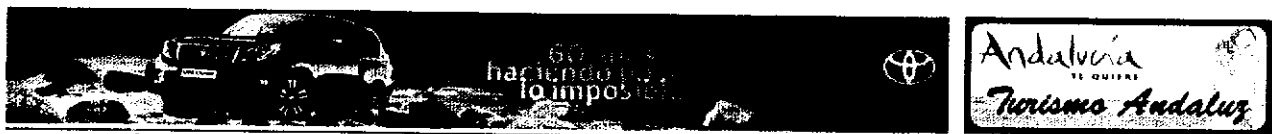

CHANCE LATAM EPSOCIAL MOTOR PORTAL TIC .CAT

europapress.es ANDALUCÍA
 Jueves, 24 de febrero 2011 últimas noticias Turismo Andaluz

Usuario
 Buscar...

NACIONAL INTERNACIONAL ECONOMÍA DEPORTES TV CULTURA SOCIEDAD SALUD COMUNICADOS INNOVA VÍDEOS FOTOS SERVICIOS

ANDALUCÍA Turismo Andaluz

Almería Cádiz Córdoba Granada Huelva Jaén Málaga Sevilla
 Sostenible Agroandaluz Medio Ambiente Cultura Economía
 La Pepa 2012 Empleo Educación Córdoba 2016 Milenio de Granada

DESTACADAS

- Gadaffi pierde el control de más ciudades de Libia
- Obama condena "rotundamente" la "inaceptable" represión en Libia
- El barrio de Brent supera los 110 dólares por primera vez desde septiembre de 2008
- Zapatero comparece en el Congreso para analizar la política social

Grupos de desarrollo rurales andaluces promocionan el turismo ornitológico en FIO 2011

Directorio Consejería Doñana Medio Ambiente Parque Nacional

Imprimir Enviar
 COMPARTE ESTA NOTICIA
 tweet enviar
 tuenti



SEVILLA, 23 Feb. (EUROPA PRESS) -

El viernes comienza en Villa Real de San Carlos (Cáceres) la Feria Internacional de Turismo Ornitológico de Extremadura (FIO 2011), una de las citas más relevantes del calendario

ornitológico nacional y en la que seis grupos de desarrollo rural de Cádiz, Huelva, Málaga y Sevilla, bajo la coordinación del de Aljarafe-Doñana, participarán en un espacio expositivo común para promocionar estas comarcas andaluzas como destinos turísticos consolidados para el avistamiento y disfrute de las aves.

En este sentido, el Grupo de Desarrollo Rural (GDP) del Litoral de la Janda y de Alcornocales (Cádiz), el del Condado de Huelva, en la provincia onubense, el de Guadalteba y de Sierra de Ronda (Málaga) y el de Aljarafe-Doñana (Sevilla), presentarán a partir del viernes la pujante oferta turística ornitológica del medio rural andaluz en la Feria Internacional de Turismo Ornitológico - Extremadura Birdwatching Fair, que se celebra del 25 al 27 de febrero en Villa Real de San Carlos (Cáceres), en pleno corazón del Parque Nacional de Monfragüe.

Los grupos andaluces contarán con un espacio expositivo común para continuar "la labor de promoción del turismo ornitológico que se está llevando a cabo desde hace unos años, pero sobre la base de la creación y arraigo de un producto turístico ligado a la observación de estos extraordinarios recursos naturales con los que contamos en estos territorios", según el técnico del GDR Aljarafe-Doñana Florencio Valero.

Asimismo, estas comarcas rurales de Andalucía también acuden a FIO-Extremadura para intercambiar experiencias y crear sinergias con otras entidades y representantes del sector turístico de naturaleza y ornitológico, y para adelantar algunas líneas de trabajo sobre las que plantearán el nuevo proyecto de dinamización del turismo ornitológico cuyo inicio está previsto para este año, en el marco de la orden de acciones conjuntas de cooperación de la Consejería de Agricultura y Pesca de la Junta de Andalucía.

La VI Feria Internacional de Turismo Ornitológico, cuya organización corre a cargo de la Institución Ferial de Extremadura, desplegará durante todo el fin de semana un interesante abanico de actividades promocionales, recreativas y divulgativas, dirigidas al público visitante pero también a profesionales del sector, ornitólogos y científicos. Como botón de muestra de la programación que acogerá Villa Real de San Carlos, destaca las Jornadas Técnicas y de Comunicación, la bolsa de contratación, el encuentro de fotógrafos de aves, así como exposiciones y una gran variedad de

Turismo Andaluz ofrecido por



A LA ÚLTIMA EN CHANCE

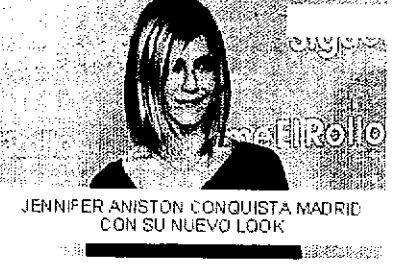

DEPORTES



Inicio

11:00:27 A.M. 23/02/2011

[Página de inicio](#) [Favoritos](#)

[Español](#) | [English](#)

[Quiénes Somos](#)

[Grupos de Desarrollo](#)

[Noticias](#)

[Centro de Documentación](#)



[Publicaciones](#)

[Tierra Sur](#)

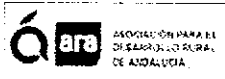

[Foro Rural Andalúz](#)

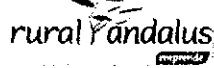

[Blog "AgoRA" Rural](#)

[Blog "AgoRA"](#)

[Gastronomía](#)



[La Despensa de Andalucía](#)
[Recetas Culinarias](#)

[Noticias](#)



ADAD HA APROBADO HOY UNA NUEVA REMESA DE PROYECTOS QUE RECIBIRÁN UNA SUBVENCIÓN DE CASI 600.000 EUROS DEL PROGRAMA LIDERA

23 de Febrero de 2011

LOS NUEVOS PROYECTOS DE DESARROLLO RURAL APROBADOS HOY POR ADAD GENERARÁN UNA INVERSIÓN QUE ROZA LOS 2 MILLONES DE EUROS

El Consejo Territorial del Grupo de Desarrollo Rural Aljarafe-Doñana ha respaldado hoy una decena de iniciativas de creación, diversificación y modernización de empresas, un proyecto de integración y multiculturalidad de la ONG Hamar y la creación del centro de interpretación etnográfica del camino del Rocío, de la Hermandad del Rocío de Villamanrique de la Condesa. En la misma jornada, varios promotores también han asumido su compromiso de actividad durante un acto en el que se ha formalizado la firma de contratos con el GDR.

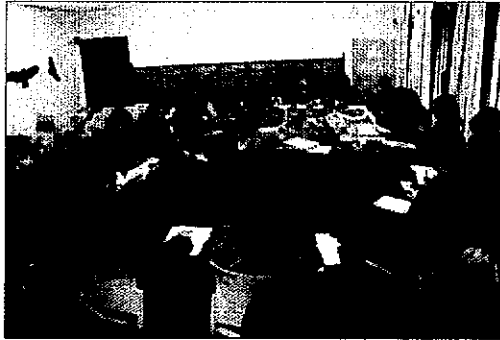

El Grupo de Desarrollo Rural Aljarafe-Doñana (ADAD) reúne esta mañana en el recientemente remozado centro de visitantes de la Dehesa de Abajo (La Puebla del Río) a su Consejo Territorial para dar luz verde a otro paquete de proyectos a cargo del Programa Andaluz para el Desarrollo Sostenible del Medio Rural LíderA. En esta misma jornada, tras la finalización del Consejo, las instalaciones de este paraje natural acogían también un acto institucional de firma de contratos de promotores LíderA, que coincidían en agradecer a ADAD la confianza depositada en unos proyectos que sin duda van a revitalizar la economía y dinamizar el tejido social comarcal.

Las nuevas iniciativas aprobadas, la mayor parte de ellas de creación y modernización empresarial pero también otras interesantes propuestas orientadas a mejorar la vertebración social o poner en valor el patrimonio cultural comarcal, van a dotarse de algo más de 572.000 euros de fondos de la Unión Europea (FEADER) y la Consejería de Agricultura y Pesca de la Junta de Andalucía. Unos fondos, que según las previsiones del Grupo de Desarrollo Rural Aljarafe-Doñana, van a generar en la comarca una inversión que roza los 2 millones de euros, ayudarán a mantener 64 empleos y permitirán la creación de otros 18 puestos de trabajo más.

Rafael Moreno, presidente de ADAD cerraba el acto institucional de firma y formalización de contratos con el que se clausuraba la jornada, afirmando que las ayudas, cuya aprobación cuentan en todo caso con la unanimidad del Consejo Territorial, donde se sientan representantes de ayuntamientos, asociaciones, sindicatos, cooperativas o empresarios, simbolizan la apuesta que el Grupo de Desarrollo, con el respaldo de la Consejería de Agricultura y la UE, está llevando a cabo para "dinamizar la comarca y hacerla más fuerte social y económicamente".

Creación y modernización empresarial

El montante más importante de las ayudas concedidas en esta nueva, y ya van seis, remesa de proyectos LíderA, se ha destinado a iniciativas empresariales, tanto de nueva creación como de modernización, mejora y ampliación o diversificación de actividades. Entre las primeras, el programa que gestiona ADAD, como viene haciendo desde su puesta en marcha hace algo más de un año, va a continuar apoyando a los pequeños emprendedores decididos a iniciar su andadura como trabajadores por cuenta propia, la mayoría de ellos jóvenes y mujeres con interesantes ideas empresariales que van a ver la luz en municipios como Almensilla o Pilas.

En el apartado de modernización, diversificación o ampliación empresarial, van a beneficiarse de estos fondos hasta siete empresas de las localidades de Aznalcázar, Benacazón, Pilas y Umbrete dedicadas a la agricultura, la industria del tapizado, el sector servicios, el cuidado a la infancia, la tradicional agroindustria de la aceituna de mesa o la artesanía y moda flamenca.

Proyectos de perfil social y cultural

Pero además, el Consejo Territorial de ADAD daba el visto bueno a otros proyectos promovidos por entidades sin ánimo de lucro y con un claro perfil social, como la Organización no Gubernamental HAMAR, con sede en Sanlúcar la Mayor, o la Hermandad del Rocío de Villamanrique de la Condesa. La primera va a desarrollar un ambicioso proyecto de cohesión social para favorecer la integración y multiculturalidad en la comarca, con actividades deportivas, en los centros educativos o de sensibilización entre el tejido empresarial.

Por otro lado, la Hermandad del Rocío de Villamanrique de la Condesa va a poner en marcha, con el apoyo de ADAD, el primer centro de interpretación etnográfica del camino del Rocío, un proyecto que aspira a poner en valor una de las principales señas de identidad cultural de esta comarca, la romería del Rocío, pero que tampoco pierde de vista el objetivo de incrementar la capacidad de atractivo turístico de un municipio como Villamanrique.

Fuente: Gabinete de Prensa ADAD

[volver](#)

[Convocatorias](#)

JORNADAS DE PLANIFICACIÓN HIDROLÓGICA. MAÁLAGA
JORNADAS DE TURISMO Y DISCAPACIDAD EN EL MEDIO RURAL
FERIA INTERNACIONAL DE TURISMO. Del 19 al 23 de enero de 2011

[Boletín de Noticias](#)

Usuario:
 Contraseña:
[Acceder](#)
[Regístrate](#)
 ¿Olvidó su contraseña?

[Agenda](#)

Febrero, 2011						
Hoy						
sem	Lun	Mar	Mié	Jue	Vié	Sáb Dom
5		1	2	3	4	5 6
6	7	8	9	10	11	12 13
7	14	15	16	17	18	19 20
8	21	22	23	24	25	26 27
9	28					

[Seleccionar fecha](#)

[Desarrollo rural](#)

[Patrocin](#)



[Entidades Colaboradoras](#)





LA GUIA DE PILAS.com

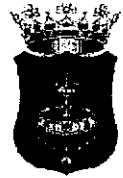

INICIO | [Inicio](#) | [Quiénes somos](#) | [Noticias](#) | [Directorio](#) | [Política](#) | [Documentos](#) | [Programas](#) | [Hotels](#) | [Negocios](#) | [Información](#) | [Compras/ventas](#) | [Empresas](#)

[Centro de Salud](#) | [Farmacias](#) | [Policia](#) | [Bomberos](#) | [Educación](#) | [Ayuntamiento](#) | [Asociaciones](#) | [Blogs](#) | [Videos](#) | [TV Pilas](#) | [Mapa](#)

WEB EN CONSTRUCCIÓN

En un futuro, con las nuevas mejoras, en breve podrán encontrar toda la información que necesiten.

Gracias por visitar La Guía de Pilas.com

ADAD apoya la modernización de la única empresa comarcal de producción y comercialización de carne ecológica

Comparte esta noticia en: [Share](#) [6](#) [0](#) [0](#)

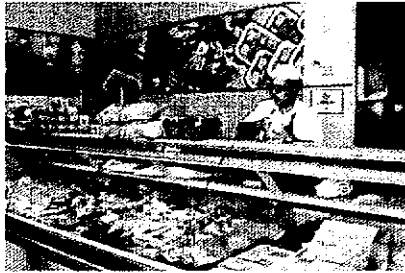

El Grupo de Desarrollo Rural Aljarafe-Doñana (ADAD) continúa asignando ayudas en el marco del Programa Andaluz para el desarrollo sostenible del medio rural LiderA, como es el caso del proyecto de modernización y mejora de "Campos Carnes Ecológicas", la única empresa de producción propia, elaboración y comercialización de carnes ecológicas de la comarca y una de las pocas que operan en Andalucía. Dedicada a

la producción ecológica desde hace algo más de una década, esta pequeña empresa familiar de Pilas participa en el programa de ecoalimentación en centros escolares andaluces, distribuye en tiendas especializadas a nivel nacional y últimamente está potenciando sus ventas a través de Internet.

Regulada por el Comité Andaluz de Agricultura Ecológica (CCAEE), "Campos Carnes Ecológica" cría en varias fincas de Huelva, Jaén y Córdoba hasta tres variedades de ganado (temera, pollo y cerdo), que posteriormente elabora y distribuye por toda España, "controlando todo el ciclo de la carne, que en el caso de la ecológica es mucho más costoso", asegura Carlos Moya, encargado de la dirección de la empresa. "No obstante -continúa Carlos- nuestra fortaleza y competitividad ante otros productores es que nos dedicamos a todas las variedades", a lo que hay que sumar el respeto al medioambiente que se observa en todo el ciclo y el control de la trazabilidad y calidad de los productos, que están libres de contaminantes y son de un alto valor nutricional.

Aunque progresivamente se registra una mayor concienciación sobre los beneficios de este tipo de alimentos y un crecimiento, "aún bastante ralentizado" del consumo, según Moya, el apoyo del Programa LiderA ha sido un verdadero acicate para modernizar y mejorar la competitividad de la empresa y hacer frente a una mayor demanda de su producción. Con la ayuda de ADAD y los fondos de la Consejería de Agricultura y Pesca y el FEADER (Unión Europea), esta pequeña empresa pileña ha adquirido una nueva cámara de refrigeración, además de otros equipamientos y mobiliario, ha instalado varios software de gestión de temperatura y empresarial y va a hacer frente a la mejora de su portal web para potenciarlo como centro de venta de sus carnes, embutidos y elaborados cárnicos ecológicos.

Gracias por tú visita, tienes alguna sugerencia? Contacta en : laguiadepilas@gmail.com
Por favor, deje su comentario a continuación. Gracias y espero que estas web sea de su utilidad ...

FECHA 14.6.11
SECCIONES noticias

Entradas relacionadas

- El equipo de Pilas Veteranos 3º clasificado XIX Campeonato del Aljarafe
- El "Submarino Amarillo" de pilas, campeón del torneo de Fútbol 7
- La Blanca Paloma regresa a la ermita del Rocio por un accidente (video)
- Detenidos en Pilas dos hermanos por hurtar a un anciano al que uno de ellos cuidaba
- Pilas ya tiene nuevo Alcalde
- Queremos que la Hermandad de Pilas vuelva a pasar por Villamanrique

PUBLICIDAD

ebanar

CARPINTERÍA - EBANISTERÍA

TU CARPINTERIA EN PILAS

VIDEO " LA HERMANDAD DE PILAS SALE HACIA EL ROCIO 2011 "



ESPECIAL EL ROCIO 2011



La Guía de Pila.com te ofrece toda la información sobre el Rocio de Pilas 2011 | Haz Click en aquí para acceder a toda la información

EL TIEMPO EN PILAS

El Tiempo en Pilas		
Hoy	Mañana	Viernes
30°	33°	33°
Max Min 35° 16°	Max Min 35° 20°	Max Min 34° 19°
14 km/h	14 km/h	14 km/h

© [@tiempo.es](#), Foreca [Más >](#)

EN LA BARRA "BUSCAR" PODRAS CONOCER EL TIEMPO EN CUALQUIER LUGAR DEL MUNDO

ESPECIAL FERIA DE PILAS



EL KIOSCO DE PILAS

 **Rocío Gómez Romero**
 Editar mi perfil

Últimas noticias

- Mensajes 9
- Eventos 3
- Amigos 31
- Por la dignifica... 2
- colegas de la pr...
- Manco
- Crear un grupo...
- Ver todos
- App Requests 14
- Invitaciones a Juegos 9
- Ver más

Amigos conectados



Buscar

Inicio Perfil Buscar amigos Cuenta

Últimas noticias

Titulares · Más recientes 47

Compartir: Estado Foto Enlace Vídeo Pregunta

¿Qué estás pensando?



Villa de Pilas



Villa de Pilas: UN PILEÑO CAMPEÓN DE ANDALUCÍA 2011 EN LA MODALIDAD DE CONTRA-RELOJ
 villadepilas.blogspot.com

Hace 11 horas · Me gusta · Comentar · Compartir



El Periódico del Aljarafe



Se han iniciado a 7 zonas empresariales de agricultura ecológica en el Aljarafe

La ayuda de la Consejería de Agricultura y el FEADER mejorará la competitividad de esta pequeña empresa, que es regulada por el Comité Andaluz de Agricultura Ecológica, y que está haciendo frente en los últimos tiempos a un importante incremento en la demanda de su producción

Hace aproximadamente una hora · Me gusta · Comentar · Compartir



Odiel de Huelva

Portada de Odiel de hoy

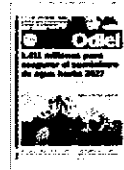

Archivos de dispositivos móviles

Hace 2 horas · Me gusta · Comentar · Compartir



Sanchez Vicente Otra vez Petro ?? por favor ya hemos tenido BASTANTE ...

Hace 2 horas · Me gusta



Antonio Ángel Salvador Gómez hombre ya que no ha ganado pues en algún lado la tendrán que poner. por cierto, eso significa que va a cobrar el doble no?

Hace aproximadamente una hora · Me gusta



Juan Carlos Lopez Varela ¿DOS SUELDOS? ME PARECE UNA TOMADURA DE PELO, DEBERIA SER ELLA LA QUE ANUNCIARA LO CONTRARIO, UN SOLO SUELDO.

Hace 36 minutos · Me gusta

Escribe un comentario...



Villa de Pilas



Villa de Pilas: OFERTA DE EMPLEO
 villadepilas.blogspot.com

Hace 11 horas · Me gusta · Comentar · Compartir



Nemesio Tebas



Fotos del perfil

De: PateatusMontes SenderismoyAventura
 Fotos: 155

Hace aproximadamente una hora · Me gusta · Comentar · Compartir



Juanma Del Valle Moreno

ahí la llevas Patricia, espero que te guste, un saludo



Fotos del muro

Hace aproximadamente una hora · Me gusta · Comentar · Compartir

Próximos eventos

Ver todos

¿Qué evento es?

El tablón de anuncios par...
 En este momento
 Respuesta: Sí · No · Tal vez

SEMANA SIN IVA EN RUBIO
 En este momento
 Respuesta: Sí · No · Tal vez

Patrocinado

Crear un anuncio

Haz crecer tu negocio

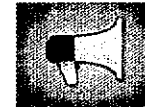

Haz crecer tu negocio promocionándolo en Facebook. Haz clic aquí para ver el modo de llegar a tus clientes con un anuncio social.

Chat (6)

Buscar

Inicio Perfil Buscar amigos Cuenta

Perfil de Doñana



Doñana

ADAD apoya la modernización de la única empresa comarcal de producción y comercialización de carne ecológica

ADAD apoya la modernización de la única empresa comarcal de producción y comercialización de carne e www.ecoticias.com

La ayuda de la Consejería de Agricultura y el FEADER, concedida a través del Grupo de Desarrollo Rural Aljarafe-Doñana y su Programa LiderA, mejorará la competitividad de esta pequeña empresa, que es regulada por el Comité Andaluz de Agricultura Ecológica y está haciendo frente en los últimos tiemp

15 de junio a las 9:29 · Compartir

Eventos de amigos Ver todos

500.000 firmas para impedir la caz... Domingo, 26 de junio



Respuesta: Sí · No · Tal vez

NOTA jueves, 30 de junio



Respuesta: Sí · No · Tal vez

Patrocinado Crear un anuncio

Mejor Juego De Estrategia



Juega ahora!

Curso Community Manager cursocommunityfuned.com

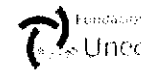

CONVIERTE TU AFICIÓN EN UNA PROFESIÓN! Curso Online de la F. UNED. Miles de empresas te están esperando! Precio: 650 € ¡APÚNTATE!

Buscamos reporter@s... viu.es



Apasionad@s por el Deporte y la Comunicación. Estudia ONLINE nuestro Máster en Periodismo Deportivo. Prácticas en Marca, Eurosport...

Halls Harmony Spain

Relaxología



Tomás Claro te espera en su Spa Mental para practicar la Relaxotecnia y encuentra tus momentos relajantes a través de la calmaterapia.

Me gusta · A 7.349 personas les gusta esto.

Chat (2)

EMPRESAS

ADAD ayuda a una empresa de carne ecológica

Campos Carnes Ecológicas está haciendo frente en los últimos tiempos a un importante incremento en la demanda de su producción.

14 de junio de 2011 23 lecturas

El Grupo de Desarrollo Rural Aljarafe-Doñana (ADAD) continúa asignando ayudas en el marco del Programa Andaluz para el desarrollo sostenible del medio rural LiderA, como es el caso del proyecto de modernización y mejora de “Campos Carnes Ecológicas”, la única empresa de producción propia, elaboración y comercialización de carnes ecológicas de la comarca y una de las pocas que operan en Andalucía. Dedicada a la producción ecológica desde hace algo más de una década, esta pequeña empresa familiar de Pilas participa en el programa de ecoalimentación en centros escolares andaluces, distribuye en tiendas especializadas a nivel nacional y últimamente está potenciando sus ventas a través de Internet.

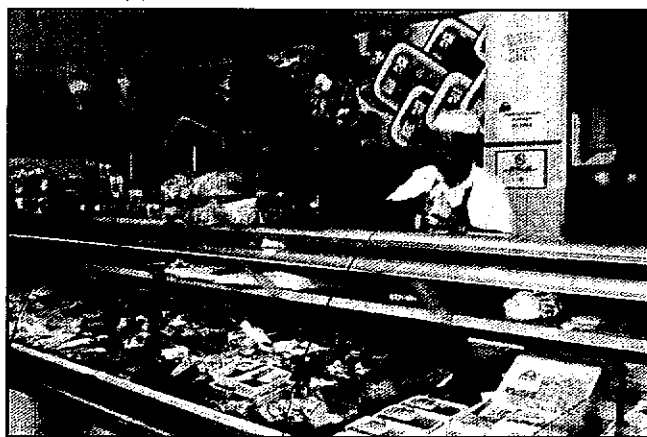

Campos Carnes Ecológicas está ubicada en Pilas.

Regulada por el Comité Andaluz de Agricultura Ecológica (CCAEE), “Campos Carnes Ecológica” cría en varias fincas de Huelva, Jaén y Córdoba hasta tres variedades de ganado (ternera, pollo y cerdo), que posteriormente elabora y distribuye por toda España, “controlando todo el ciclo de la carne, que en el caso de la ecológica es mucho más costoso”, asegura Carlos Moya, encargado de la dirección de la empresa. “No obstante - continúa Carlos- nuestra fortaleza y competitividad ante otros productores es que nos dedicamos a todas las variedades”, a lo que hay que sumar el respeto al medioambiente que se observa en todo el ciclo y el control de la trazabilidad y calidad de los productos, que están libres de contaminantes y son de un alto valor nutricional.

Aunque progresivamente se registra una mayor concienciación sobre los beneficios de este tipo de alimentos y un crecimiento, “aún bastante ralentizado” del consumo, según Moya,

Área de Turismo

Mancomunidad de Desarrollo y Fomento del Aljarafe

[Inicio](#) -> [Gabinete de prensa](#)

GABINETE DE PRENSA



ADAD apoya la modernización de la única empresa comarcal de producción y comercialización de carne ecológica

[Ir a Hemeroteca](#)

“Campos Carnes Ecológicas” es la única empresa de producción propia, elaboración y comercialización de carnes ecológicas de la comarca.

El Grupo de Desarrollo Rural Aljarafe-Doñana (ADAD) continúa asignando ayudas en el marco del Programa Andaluz para el desarrollo sostenible del medio rural LiderA, como es el caso del proyecto de modernización y mejora de “Campos Carnes Ecológicas”, la única empresa de producción propia, elaboración y comercialización de carnes ecológicas de la comarca y una de las pocas que operan en Andalucía. Dedicada a la producción ecológica desde hace algo más de una década, esta pequeña empresa familiar de Pilas participa en el programa de ecoalimentación en centros escolares andaluces, distribuye en tiendas especializadas a nivel nacional y últimamente está potenciando sus ventas a través de Internet.

Regulada por el Comité Andaluz de Agricultura Ecológica (CCAE), “Campos Carnes Ecológica” cría en varias fincas de Huelva, Jaén y Córdoba hasta tres variedades de ganado (ternera, pollo y cerdo), que posteriormente elabora y distribuye por toda España, “controlando todo el ciclo de la carne, que en el caso de la ecológica es mucho más costoso”, asegura Carlos Moya, encargado de la dirección de la empresa. “No obstante -continúa Carlos- nuestra fortaleza y competitividad ante otros productores es que nos dedicamos a todas las variedades”, a lo que hay que sumar el respeto al medioambiente que se observa en todo el ciclo y el control de la trazabilidad y calidad de los productos, que están libres de contaminantes y son de un alto valor nutricional.

Aunque progresivamente se registra una mayor concienciación sobre los beneficios de este tipo de alimentos y un crecimiento, “aún bastante ralentizado” del consumo, según Moya, el apoyo del Programa LiderA ha sido un verdadero acicate para modernizar y mejorar la competitividad de la empresa y hacer frente a una mayor demanda de su producción. Con la ayuda de ADAD y los fondos de la Consejería de Agricultura y Pesca y el FEADER (Unión Europea), esta pequeña empresa pileña ha adquirido una nueva cámara de refrigeración, además de otros equipamientos y mobiliario, ha instalado varios software de gestión de temperatura y empresarial y va a hacer frente a la mejora de su portal web para potenciarlo como centro de venta de sus carnes, embutidos y elaborados cárnicos ecológicos.

Fecha: 14-06-2011

Fuente: ADAD

Portada: No

[<<< Volver <<<](#)

[Imprimir](#)

©2011 Mancomunidad de Desarrollo y Fomento del Aljarafe | mancomunidad@aljarafe.com

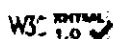

[Avisos Legales](#)



centro de
cooperación
andaluc a
rural

www.cdar.org

Consulta todos los n meros
de Tierra Sur



www.revistatierrasur.com



Las mejores recetas gastron micas en
"La Despensa de Andaluc a"

centenar de empresarios,
t cnicos y representantes
pol ticos de diferentes
comarcas de Espa a que
cuentan en el sello Calidad
Rural

19/05/2011

**LA COMISI N EUROPEA PIDE EL APOYO DE LOS
ESTADOS MIEMBROS AL DESARROLLO RURAL
LEADER EN LA PAC POST 2013**

La Comisi n propone que LEADER sea la herramienta
fundamental de desarrollo a nivel subregional.

18/05/2011

**ARA DESTACA LA LABOR DE LOS
GRUPOS DE DESARROLLO EN LA
DIFUSI N DEL PATRIMONIO
ARQUITECT NICO Y CULTURAL DE
LOS TERRITORIOS RURALES CON
MOTIVO DEL D A INTERNACIONAL
DE LOS MUSEOS**



La Red Andaluza de Desarrollo Rural
ha firmado un convenio de
colaboraci n con la Consejer a de
Cultura de la Junta de Andaluc a para
la conservaci n, protecci n, puesta en
valor y difusi n del Patrimonio
Hist rico de la Comunidad Aut noma
de Andaluc a y , pr ximamente,
publicar  un cat logo de buenas
pr cticas

16/05/2011

**LOS 'RURALES' SE SUBLEVAN CONTRA LOS
ACAD MICOS**

Las acepciones de 'rural' del diccionario 'on line' de la RAE.
•El campo exige cambiar la definici n de la palabra "rural"
en el Diccionario

13/05/2011



**LA CONSEJER A DE CULTURA SE
RE NE CON LOS GRUPOS DE
DESARROLLO RURAL DE C DIZ**

La intenci n es intensificar la difusi n
del patrimonio cultural en las zonas
rurales tras el convenio suscrito con
ARA

Convocatorias

19/05/2011

**I JORNADAS BOT NICAS DEL PARQUE NATURAL
SIERRAS TEJEDA, ALMIJARA Y ALHAMA**

II Visita guiada "Ruta de los Miradores del Alc zar" en
Alcauc n (M laga), organizadas por la Asociaci n Cultural
Arilo de Alcauc n.

Desarrollo Rural en Andaluc a

19/05/2011

**11 NUEVOS PROYECTOS LEADER,
DOTADOS CON 730.000 EUROS,
HAN SIDO APROBADOS HOY POR
EL CONSEJO TERRITORIAL DEL**

GDR ALJARAFE-DOÑANA

El Consejo Territorial del Grupo de Desarrollo Rural Aljarafe-Doñana (ADAD) ha celebrado hoy su undécima sesión, desde su constitución a finales de abril de 2010, para aprobar más proyectos LiderA (Consejería de Agricultura y Pesca y FEADER).

19/05/2011

EL GDR LOS PEDROCHES IMPULSA DOS NUEVAS INICIATIVAS DE PRODUCCIÓN ECOLÓGICA BASADAS EN LA INNOVACIÓN Y LA COMERCIALIZACIÓN DE NUEVOS PRODUCTOS

Cuatro proyectos sobre producción ecológica y potenciación de la calidad de los productos de Los Pedroches reciben el apoyo del LiderA

19/05/2011

ESTUDIANTES DE ECONÓMICAS DE LA UNIVERSIDAD DE MÁLAGA VISITAN GUADALTEBA PARA CONOCER SU MODELO DE DESARROLLO RURAL



Alumnos de la Facultad de Ciencias Económicas y Empresariales de la Universidad de Málaga visitan hoy Guadalteba para conocer el modelo de desarrollo rural que se aplica en esta comarca.

12/05/2011



EL GRUPO DE DESARROLLO RURAL SIERRA SUR DE JAÉN APRUEBA NUEVAS AYUDAS POR IMPORTE DE 281.000 EUROS

El grupo de desarrollo rural sierra sur de Jaén sigue apostando hacia el desarrollo sostenible

Formación y Empleo

19/05/2011



VIII ENCUENTRO DE MEDIACIÓN EN CONFLICTO DEL VALLE DEL GUADALHORCE

IMPRIMIR

Este e-mail nunca se envía sin consentimiento. Si desea dejar de recibirlo, simplemente pulse aquí y si desea suscribir a un/a amigo/a pulse aquí.

Puede ejercer su derecho de consulta y rectificación dirigiéndose a ara@andaluciarural.org.
2007 Asociación para el Desarrollo Rural de Andalucía (ARA)

Asociación para el Desarrollo Rural de Andalucía. Edificio Eurocei. Autovía Sevilla Coria del Río, km.3,5
41920 San Juan de Aznalfarache (Sevilla) Tel. 954179210 Fax.954179218 www.andaluciarural.org,
www.revistatierrasur.com y www.cdar.org

Información de ESET Smart Security, versión de la base de firmas de virus 6143
(20110522)

ESET Smart Security ha comprobado este mensaje.

14 nuevos proyectos LiderA, dotados con 730.000 euros, han sido aprobados por el Consejo Territorial del GDR Aljarafe-Doñana

Martes 17 de mayo de 2011

GDR Aljarafe-Doñana (ADAD)

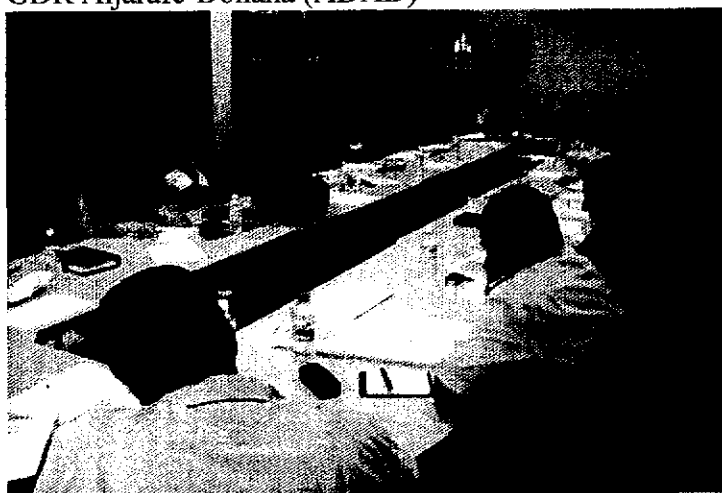

El Consejo Territorial del Grupo de Desarrollo Rural Aljarafe-Doñana (ADAD) ha respaldado la puesta en marcha de 14 nuevos proyectos que generarán una inversión en la comarca de algo más de 1.300.000 euros, de los que 729.311 serán aportados por el Programa Andaluz para el Desarrollo Sostenible del Medio Rural LiderA, con fondos de la Consejería de Agricultura y Pesca y la Unión Europea (FEADER).

En la undécima sesión de trabajo de este órgano colegiado, encargado de visar y refrendar los expedientes de actuación que se están presentando al nuevo marco de ayudas de ADAD, el montante más numeroso de iniciativas aprobadas han sido de carácter no productivo, tanto del propio Grupo de Desarrollo, como de Ayuntamientos y Asociaciones sin ánimo de lucro de la comarca.

No obstante, también se ha dado luz verde a interesantes proyectos ligados al ámbito empresarial, muchos de ellos presentados por jóvenes promotores y promotoras, y que van a traducirse en la creación de 3 nuevas empresas y la modernización, adaptación y diversificación de otras 3.

Además de los proyectos aprobados, el Consejo Territorial, a propuesta de ASAJA, ha aprobado aplicar a todos los proyectos que se presenten al Programa el plus adicional que en la baremación de las iniciativas se otorgaba exclusivamente a las iniciativas de Ayuntamientos y Asociaciones sin ánimo de lucro. Nuevos proyectos



Por favor indique sus
sugerencias pulsando
AGUI

Secciones

- Portada
- Opinión
- Política
- Laboral
- Cultivos
- Ganadería
- Agroalimentación
- Gestión hídrica
- Desarrollo rural
- Forestal
- Medio ambiente
- Caza
- Turismo rural
- I+D
- Empresa
- Maquinaria
- Certámenes

hemeroteca

reciba en su email
los titulares

Regiones

Hoy

Hoy es: 17.05.11

Última actualización:
16.05.11 - 16:10:29

Enviar por correo Imprimir

14 nuevos proyectos LiderA, dotados con 730.000 euros, han sido aprobados por el Consejo Territorial del GDR Aljarafe-Doñana

El Consejo Territorial del Grupo de Desarrollo Rural Aljarafe-Doñana (ADAD) ha celebrado su undécima sesión, desde su constitución a finales de abril de 2010, para aprobar más proyectos LiderA.

Redacción: 16/05/2011 16:39:04

El Consejo Territorial del Grupo de Desarrollo Rural Aljarafe-Doñana (ADAD) ha respaldado la puesta en marcha de 14 nuevos proyectos que generarán una inversión en la comarca de algo más de 1.300.000 euros, de los que 729.311 serán aportados por el Programa Andaluz para el Desarrollo Sostenible del Medio Rural LiderA, con fondos de la Consejería de Agricultura y Pesca y la Unión Europea (FEADER).

En la undécima sesión de trabajo de este órgano colegiado, encargado de visar y refrendar los expedientes de actuación que se están presentando al nuevo marco de ayudas de ADAD, el montante más numeroso de iniciativas aprobadas han sido de carácter no productivo, tanto del propio Grupo de Desarrollo, como de Ayuntamientos y Asociaciones sin ánimo de lucro de la comarca. No obstante, también se ha dado luz verde a interesantes proyectos ligados al ámbito empresarial, muchos de ellos presentados por jóvenes promotores y promotoras, y que van a traducirse en la creación de tres nuevas empresas y la modernización, adaptación y diversificación de otras tres.

Además de los proyectos aprobados, el Consejo Territorial, a propuesta de ASAJA, ha aprobado aplicar a todos los proyectos que se presenten al Programa el plus adicional que en la baremación de las iniciativas se otorgaba exclusivamente a las iniciativas de Ayuntamientos y Asociaciones sin ánimo de lucro. Nuevos proyectos

Rompiendo la tónica de sesiones anteriores, esta vez el mayor número de iniciativas aprobadas han sido de carácter público, como el ambicioso proyecto de señalización turística que va a realizar, gracias al apoyo del Programa LiderA, el Grupo de Desarrollo Rural Aljarafe-Doñana. Los caminos y senderos de la comarca van a dotarse de paneles, balizas o flechas direccionales, que se complementarán con material informativo en papel y formato digital, para potenciar el turismo natural y ornitológico y ofrecer un mejor servicio a los turistas.

También se ha dado luz verde a proyectos locales, como la celebración de la Feria de Turismo Activo presentada por el Ayuntamiento de Bollullos de la Mitación, para promocionar las empresas turísticas de la zona y poner en valor la riqueza turística comarcal, o la adecuación del espacio escénico del centro cultural Dehesa Boyal, una iniciativa del Ayuntamiento de Villamanrique de la Condesa.

En el ámbito asociativo, las últimas propuestas que se han acogido al LiderA son las de la Fundación de Amigos del Águila Imperial (la recientemente celebrada Jornada "La Dehesa en la Encrucijada") y la de la Asociación de Empresarios "Puerta de Doñana" (participación en la Feria de Turismo Ornitológico de Tarifa).

Por último, destacar el apoyo que de nuevo se brinda desde ADAD a los emprendedores y empresarios de la comarca. De hecho, con las ayudas aprobadas hoy se va a financiar la creación de tres nuevas empresas y la modernización y/o diversificación de actividades en otras tres. Entre las primeras, todas promovidas por jóvenes promotores, está la apertura de una clínica de fisioterapia y de una empresa de transformación de poliuretano para material de tapizado, ambas en Pilas, y la construcción de un campo de paintball en Salteras.

Asimismo, otros 3 proyectos de modernización, adaptación y diversificación empresarial van a recibir fondos LiderA, en concreto una industria del tapizado de Pilas, un centro ecuestre que amplía su actividad para ofrecer servicios a personas con discapacidad en Sanlúcar la Mayor y una empresa informática de Villamanrique de la Condesa, que va a diversificar su actividad hacia el sector turístico y de convenciones.

Ver comentarios (0 comentarios) / Añadir comentario

| Nosotros | Contactar |

Inicio

8:00:11 P.M. 19/05/2011

Página de inicio
 Favoritos

[Español](#) |
 [English](#)

Quiénes Somos

Grupos de Desarrollo

Noticias

Centro de Documentación



Publicaciones



Tierra Sur

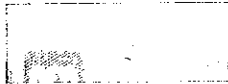

Foro Rural Andalus

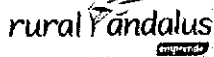

Blog "AgoRA" Rural

RA*

Gastronomía



- La Despensa de Andalucía
- Recetas Culinarias

Noticias



14 NUEVOS PROYECTOS LIDERA, DOTADOS CON 730.000 EUROS, HAN SIDO APROBADOS HOY POR EL CONSEJO TERRITORIAL DEL GDR ALJARAFE-DOÑANA

19 de Mayo de 2011

El Consejo Territorial del Grupo de Desarrollo Rural Aljarafe-Doñana (ADAD) ha celebrado hoy su undécima sesión, desde su constitución a finales de abril de 2010, para aprobar más proyectos LiderA (Consejería de Agricultura y Pesca y FEADER).

Entre las iniciativas referendadas en esta ocasión por el órgano colegiado de ADAD están la creación de tres nuevas empresas y la modernización de otras tres, así como proyectos públicos, como la señalización turística de los caminos y senderos de la comarca, la celebración de una Feria de Turismo Activo en Bollullos de la Mitación o la dotación del espacio escénico del centro cultural Dehesa Boyal de Villamanrique de la Condesa.

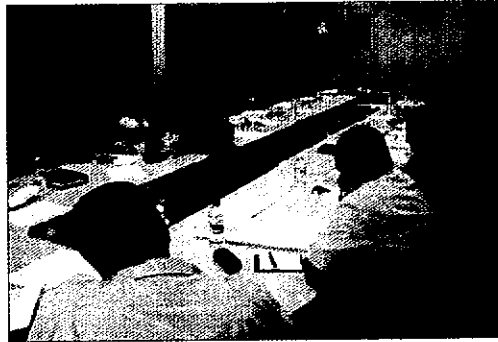

El Consejo Territorial del Grupo de Desarrollo Rural Aljarafe-Doñana (ADAD) ha respaldado hoy la puesta en marcha de 14 nuevos proyectos que generarán una inversión en la comarca de algo más de 1.300.000 euros, de los que 729.311 serán aportados por el Programa Andaluz para el Desarrollo Sostenible del Medio Rural LiderA, con fondos de la Consejería de Agricultura y Pesca y la Unión Europea (FEADER).

En la undécima sesión de trabajo de este órgano colegiado, encargado de visar y referendar los expedientes de actuación que se están presentando al nuevo marco de ayudas de ADAD, el montante más numeroso de iniciativas aprobadas han sido de carácter no productivo, tanto del propio Grupo de Desarrollo, como de Ayuntamientos y Asociaciones sin ánimo de lucro de la comarca.

No obstante, también se ha dado luz verde a interesantes proyectos ligados al ámbito empresarial, muchos de ellos presentados por jóvenes promotores y promotoras, y que van a traducirse en la creación de 3 nuevas empresas y la modernización, adaptación y diversificación de otras 3.

Además de los proyectos aprobados, el Consejo Territorial, a propuesta de ASAJA, ha aprobado aplicar a todos los proyectos que se presenten al Programa el plus adicional que en la baremación de las iniciativas se otorgaba exclusivamente a las iniciativas de Ayuntamientos y Asociaciones sin ánimo de lucro.

Rompiendo la tónica de sesiones anteriores, esta vez el mayor número de iniciativas aprobadas han sido de carácter público, como el ambicioso proyecto de señalización turística que va a realizar, gracias al apoyo del Programa LiderA, el Grupo de Desarrollo Rural Aljarafe-Doñana. Los caminos y senderos de la comarca van a dotarse de paneles, balizas o flechas direccionales, que se complementarán con material informativo en papel y formato digital, para potenciar el turismo natural y ornitológico y ofrecer un mejor servicio a los turistas.

También se ha dado luz verde a proyectos locales, como la celebración de la Feria de Turismo Activo presentada por el Ayuntamiento de Bollullos de la Mitación, para promocionar las empresas turísticas de la zona y poner en valor la riqueza turística comarcal, o la adecuación del espacio escénico del centro cultural Dehesa Boyal, una iniciativa del Ayuntamiento de Villamanrique de la Condesa.

En el ámbito asociativo, las últimas propuestas que se han acogido al LiderA son las de la Fundación de Amigos del Águila Imperial (la recientemente celebrada Jornada "La Dehesa en la Encrucijada") y la de la Asociación de Empresarios "Puerta de Doñana" (participación en la Feria de Turismo Ornitológico de Tarifa).

Por último, destacar el apoyo que de nuevo se brinda desde ADAD a los emprendedores y empresarios de la comarca. De hecho, con las ayudas aprobadas hoy se va a financiar la creación de tres nuevas empresas y la modernización y/o diversificación de actividades en otras tres. Entre las primeras, todas promovidas por jóvenes promotores, está la apertura de una clínica de fisioterapia y de una empresa de transformación de poliuretano para material de tapizado, ambas en Pilas, y la construcción de un campo de pádel en Salteras.

Asimismo, otros 3 proyectos de modernización, adaptación y diversificación empresarial van a recibir fondos LiderA, en concreto una industria del tapizado de Pilas, un centro equestre que amplía su actividad para ofrecer servicios a personas con discapacidad en Sanlúcar la Mayor y una empresa informática de Villamanrique de la Condesa, que va a diversificar su actividad hacia el sector turístico y de convenciones.

Fuente: GDR Aljarafe Doñana

[volver](#)

Convocatorias

- GESTIÓN GRATUITA DEL MONTE MEDITERRÁNEO Y CERTIFICACION
- I JORNADAS PROVINCIALES DE ETNOLOGÍA. Del 18 al 26 de mayo
- ENCUENTRO DEL SECTOR EMPRESARIAL. Poniente Granadino. 31 de mayo y 1 de junio de 2011

Boletín de Noticias

Usuario:
 Contraseña:
[Acceder](#)
[Regístrate](#)
[¿Olvidó su contraseña?](#)

Agenda

Mayo, 2011						
« < Hoy > »						
sem	Lun	Mar	Mié	Jue	Vie	Sáb Dom
17						1
18	2	3	4	5	6	7 8
19	9	10	11	12	13	14 15
20	16	17	18	19	20	21 22
21	23	24	25	26	27	28 29
22	30	31				

Seleccionar fecha

Desarrollo rural

Patrocin



Entidades Colaboradoras

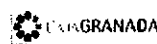

IMPRIMIR

ADAD aprueba 14 nuevos proyectos de desarrollo rural

También se ha dado luz verde a interesantes proyectos ligados al ámbito empresarial



El Consejo Territorial del Grupo de Desarrollo Rural Aljarafe-Doñana (ADAD) ha respaldado la puesta en marcha de 14 nuevos proyectos que generarán una inversión en la comarca de algo más de 1.300.000 euros, de los que 729.311 serán aportados por el Programa Andaluz para el Desarrollo Sostenible del Medio Rural LiderA, con fondos de la Consejería de Agricultura y Pesca y la Unión Europea (FEADER).

El mayor número de iniciativas aprobadas han sido de carácter público, como el ambicioso proyecto de señalización turística. Los caminos y senderos de la comarca van a dotarse de paneles, balizas o flechas direccionales, que se complementarán con material informativo en papel y formato digital, para potenciar el turismo natural y ornitológico.

También se ha dado luz verde a proyectos locales, como la celebración de la Feria de Turismo Activo presentada por el Ayuntamiento de Bollullos de la Mitación, para promocionar las empresas turísticas de la zona y poner en valor la riqueza turística comarcal, o la adecuación del espacio escénico del centro cultural Dehesa Boyal, una iniciativa del Ayuntamiento de Villamanrique de la Condesa.

En el ámbito asociativo, las últimas propuestas que se han acogido al LiderA son las de la Fundación de Amigos del Águila Imperial (la recientemente celebrada Jornada "La Dehesa en la Encrucijada") y la de la Asociación de Empresarios "Puerta de Doñana" (participación en la Feria de Turismo Ornitológico de Tarifa).

Por último, destacar el apoyo que de nuevo se brinda desde ADAD a los emprendedores y empresarios de la comarca. De hecho, con las ayudas aprobadas hoy se va a financiar la creación de tres nuevas empresas y la modernización y/o diversificación de actividades en otras tres. Entre las primeras, todas promovidas por jóvenes promotores, está la apertura de una clínica de fisioterapia y de una empresa de transformación de poliuretano para material de tapizado, ambas en Pilas, y la construcción de un campo de paintball en Salteras.

Asimismo, otros 3 proyectos de modernización, adaptación y diversificación empresarial van a recibir fondos LiderA, en concreto una industria del tapizado de Pilas, un centro ecuestre que amplía su actividad para ofrecer servicios a personas con discapacidad en Sanlúcar la Mayor y una empresa informática de Villamanrique de la Condesa, que va a diversificar su actividad hacia el sector turístico y de convenciones.

Este artículo pertenece a la categoría: Comarca

Andalucía

La calidad y el respeto ambiental se afianzan como factores estratégicos en la gestión del Grupo de Desarrollo Rural Aljarafe-Doñana

Martes 13 de septiembre de 2011

GDR Aljarafe-Doñana (ADAD)

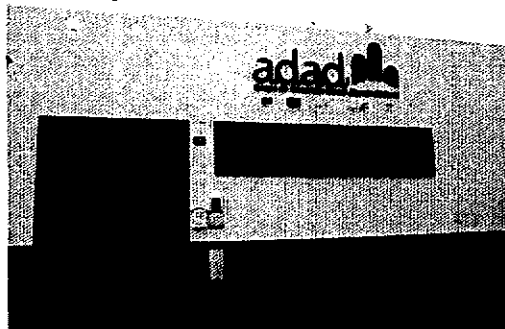

El Grupo de Desarrollo Rural Aljarafe-Doñana ha superado recientemente la auditoría anual de la Agencia Española de Normalización y Certificación (AENOR), que ha premiado un año más el esfuerzo que se viene llevando a cabo desde esta entidad colaboradora de la Consejería de Agricultura y Pesca de la Junta de Andalucía para ofrecer a emprendedores, instituciones públicas y población en general una gestión de calidad, claridad y medioambientalmente sostenible.

ADAD cuenta desde 2007 con un marchamo que reconoce esta gestión responsable, una doble acreditación de calidad y medioambiente integrada en la Etiqueta Doñana 21, que ha permitido de forma progresiva reconducir la gestión de los programas y proyectos hacia prácticas de mayor eficiencia y sostenibilidad.

Esta apuesta se ha visto reforzada con la creación en 2010, gracias a una subvención de la Consejería de Medio Ambiente, del departamento de Medioambiente y Calidad, que en los últimos meses ha centralizado las tareas ligadas al seguimiento de los sistemas y afianzado la estructura y clasificación de los mismos.

Precisamente el valor estratégico que están ocupando estos parámetros de sostenibilidad en la gestión de ADAD son los que han propiciado la renovación, por cuarto año consecutivo, de las ISO 9.001 y 14.001, agrupadas en la Etiqueta Doñana 21. Este distintivo, creado por la Fundación Doñana 21 para subrayar los valores diferenciales de las empresas, entidades y productos inicialmente de la comarca de Doñana, desde hace algo más de un año, a instancias

Ir al Menú Ir al Contenido Ir al pie de página

CENTRO ECUESTRE LA FALSA RIENDA
685 880 487

Popular Doñana Club de Ecuestres Falasas La Falsa Rienda
C/tra. Marismas de Rio. Arroyo, s/n Km 3
PALOMARES (Cádiz) - 11010 (España) - www.alfarerenda.es



Su publicidad aquí

13 sep 2011

- Inicio
- Secciones
- Ediciones Red Local
- Envíanos tus sugerencias

Muestra la Búsqueda

COMO MÍNIMO, TE DAMOS 1500 € POR TU COCHE PLAN R DE BERROCAR

Recogemos tu vehículo al comprar cualquiera de nuestros más de 250 vehículos seminuevos. Garantía y Seguro Gratis durante el primer año. Y si tu coche vale más, más te daremos.

PDF IMPRIMIR Email

Martes, 13 de Septiembre de 2011 12:43

La calidad y el respeto ambiental se afianzan como factores estratégicos en la gestión de ADAD

2 Me gusta

El Grupo de Desarrollo acaba de renovar un año más, y ya van cuatro, su Etiqueta Doñana 21, una apuesta responsable por la calidad y el respeto ambiental en la gestión de los programas y proyectos de desarrollo rural que ejecuta esta veterana entidad comarcal en los 16 municipios del Aljarafe-Doñana

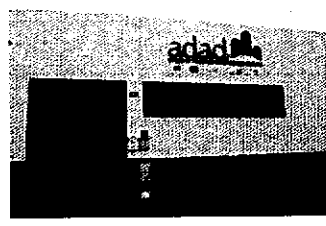

El Grupo de Desarrollo Rural Aljarafe-Doñana ha superado recientemente la auditoria anual de la Agencia Española de Normalización y Certificación (AENOR), que ha premiado un año más el esfuerzo que se viene llevando a cabo desde esta entidad colaboradora de la Consejería de Agricultura y Pesca de la Junta de Andalucía para ofrecer a emprendedores, instituciones públicas y población en general una gestión de calidad, claridad y medioambientalmente sostenible.

ADAD cuenta desde 2007 con un marchio que reconoce esta gestión responsable, una doble acreditación de calidad y medioambiente integrada en la Etiqueta Doñana 21, que ha permitido de forma progresiva reconducir la gestión de los programas y proyectos hacia prácticas de mayor eficiencia y sostenibilidad.

Esta apuesta se ha visto reforzada con la creación en 2010, gracias a una subvención de la Consejería de Medio Ambiente, del departamento de Medioambiente y Calidad, que en los últimos meses ha centralizado las tareas ligadas al seguimiento de los sistemas y afianzado la estructura y clasificación de los mismos.

Este artículo pertenece a la categoría: Comarcal

FORJASUR
ARTESANIA DEL HIERRO
615 948 159
618 771 278
www.forjasurr.es
Ctra. Alcalá - Mirón del Alcaz Km 3,5
41500 Alcalá de Guadaíra, Sevilla

Banner

- Comarcal
- Politica
- Economia
- Empleo/Formación
- Sociedad
- Cultura

OBRAS E INFRAESTRUCTURAS

Comienzan las obras del Centro de Interpretación Etnográfico del Camino del Rocío

Este nuevo espacio museístico, que estará ubicado en la casa de la Hermandad del Rocío de Villamanrique de la Condesa, se ha proyectado con el objetivo de incrementar el atractivo turístico de la localidad.

15 de septiembre de 2011 100 lecturas

Esta misma semana han comenzado en la casa de la Hermandad del Rocío de Villamanrique de la Condesa las obras de adecuación y acondicionamiento de un nuevo espacio museístico, el Centro de Interpretación Etnográfico del Camino del Rocío, una iniciativa de la Hermandad manriqueña que va a contar con el apoyo del Grupo de Desarrollo Rural Aljarafe-Doñana (ADAD) y la financiación del Programa LiderA.



Foto de archivo de la Romería del Rocío, concretamente, del paso de una hermandad por Villamanrique de la Condesa.

Villamanrique, que se convierte cada primavera en paso obligado de aproximadamente un centenar de hermandades y asociaciones rocieras en su peregrinar hasta la aldea almonteña, proyecta a través de este Centro rendir tributo a una tradición centenaria y muy arraigada en el pueblo. Una celebración que cada año congrega a decenas de miles de peregrinos y otros tantos miles visitantes y turistas, y que por su relevancia turística y cultural fue en su momento reconocida como Fiesta de Interés Turístico de Andalucía.

Sin embargo, convertir el paso de las hermandades en un recurso turístico durante todo el año es tan sólo uno de los objetivos para los que la Hermandad del Rocío de Villamanrique ha ideado este Centro de Interpretación Etnográfica. Otro de los propósitos del proyecto, que va a ser cofinanciado por la Consejería de Agricultura y Pesca y la Unión Europea (FEADER) a través del Programa Lidera que gestiona ADAD, es favorecer una mejor conservación, difusión y tutela del valioso legado que atesora la Hermandad, un

Andalucía

Comienzan las obras del Centro de Interpretación Etnográfico del Camino del Rocío

jueves 15 de septiembre de 2011

GDR Aljarafe-Doñana (ADAD)



Esta misma semana han comenzado en la casa de la Hermandad del Rocío de Villamanrique de la Condesa las obras de adecuación y acondicionamiento de un nuevo espacio museístico, el Centro de Interpretación Etnográfico del Camino del Rocío, una iniciativa de la Hermandad manriqueña que va a contar con el apoyo del Grupo de Desarrollo Rural Aljarafe-Doñana (ADAD) y la financiación del Programa LiderA.

Villamanrique, que se convierte cada primavera en paso obligado de aproximadamente un centenar de hermandades y asociaciones rocieras en su peregrinar hasta la aldea almonteña, proyecta a través de este Centro rendir tributo a una tradición centenaria y muy arraigada en el pueblo. Una celebración que cada año congrega a decenas de miles de peregrinos y otros tantos miles visitantes y turistas, y que por su relevancia turística y cultural fue en su momento reconocida como Fiesta de Interés Turístico de Andalucía.

Sin embargo, convertir el paso de las hermandades en un recurso turístico durante todo el año es tan sólo uno de los objetivos para los que la Hermandad del Rocío de Villamanrique ha ideado este Centro de Interpretación Etnográfica. Otro de los propósitos del proyecto, que va a ser cofinanciado por la Consejería de Agricultura y Pesca y la Unión Europea (FEADER) a través del Programa Lidera que gestiona ADAD, es favorecer una mejor conservación, difusión y tutela del valioso legado que atesora la Hermandad, un patrimonio que será expuesto y convenientemente interpretado en las distintas salas del Centro.



Por favor, indique sus sugerencias pulsando AQUI

- Secciones
- Portada
- Opinión
- Política
- Laboral
- Cultivos
- Ganadería
- Agroalimentación
- Gestión hídrica
- Desarrollo rural
- Forestal
- Medio ambiente
- Caza
- Turismo rural
- I+D
- Empresa
- Maquinaria
- Certámenes

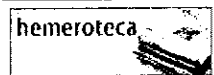

reciba en su email los titulares

Regiones Hoy

Hoy es: 16.09.11

Ultima actualización: 16.09.11 - 11:35:02

DESARROLLO RURAL

Comienzan las obras del Centro de Interpretación Etnográfico del Camino del Rocío

Redacción 16/09/2011 11:28:23

Esta misma semana han comenzado en la casa de la Hermandad del Rocío de Villamanrique de la Condesa las obras de adecuación y acondicionamiento de un nuevo espacio museístico, el Centro de Interpretación Etnográfico del Camino del Rocío, una iniciativa de la Hermandad manriqueña que va a contar con el apoyo del Grupo de Desarrollo Rural Aljarafe-Doñana (ADAD) ...

Al "donde dije, digo Diego" de Rosa Aguilar

El Gobierno de Canarias organiza un curso para fomentar la participación de los jóvenes en los procesos de desarrollo rural

Agricultura presenta el 'Plan Encamina2' a alcaldes de Huelva y a representantes del sector agrario

El viceconsejero de Agricultura y Pesca, Juan Ignacio Serrano, ha presentado en Huelva el Plan de mejora de caminos rurales 'Encamina2' a alcaldes de la provincia, representantes de la Delegación del Gobierno, de la Diputación provincial, organizaciones agrarias, ...

La calidad y el respeto ambiental se afianzan como factores estratégicos en la gestión de ADAD

El Plan 'Encamina2' arreglará los caminos rurales de 168 municipios de Granada

además

- El Consejo de Desarrollo Rural, favorable sobre los planes de ...
- Los Grupos de Desarrollo Rural de Sevilla se reúnen para avanzar ...
- Aragón y el Ministerio de Medio Ambiente y Medio Rural y Marino ...
- ARA presenta sus proyectos piloto Huella Ecorural y Urbarural Sostenible en Andalucía
- Aguilera presenta el 'Plan Encamina2' a alcaldes de la provincia ...

+ titulares

ea GRUPO EUROPA AGRARIA

Inter-actúe con nosotros

REVISTAS GRUPO EA

JORNADAS GRUPO EA

| Nosotros | Contactar |



Por favor, indique sus sugerencias pulsando **AQUÍ**

- Secciones
- Portada
- Opinión
- Política
- Laboral
- Cultivos
- Ganadería
- Agroalimentación
- Gestión hídrica
- Desarrollo rural
- Forestal
- Medio ambiente
- Caza
- Turismo rural
- I+D
- Empresa
- Maquinaria
- Certámenes

Regiones

Hoy

Hoy es: 16.09.11

Última actualización:
16.09.11 - 11:35:02

Enviar por correo Imprimir

Comienzan las obras del Centro de Interpretación Etnográfico del Camino del Rocío

Al "donde dije, digo Diego" de Rosa Aguilar

Apoiado por ADAD con fondos del Programa LiderA, se ha proyectado con el objetivo de incrementar el atractivo turístico de la localidad de Villamanrique de la Condesa.

Redacción • 16/09/2011 11:28:23

Esta misma semana han comenzado en la casa de la Hermandad del Rocío de Villamanrique de la Condesa las obras de adecuación y acondicionamiento de un nuevo espacio museístico, el Centro de Interpretación Etnográfico del Camino del Rocío, una iniciativa de la Hermandad manriqueña que va a contar con el apoyo del Grupo de Desarrollo Rural Aljarafe-Doñana (ADAD) y la financiación del Programa LiderA.

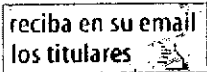

Villamanrique, que se convierte cada primavera en paso obligado de aproximadamente un centenar de hermandades y asociaciones rocieras en su peregrinar hasta la aldea almonteña, proyecta a través de este Centro rendir tributo a una tradición centenaria y muy arraigada en el pueblo. Una celebración que cada año congrega a decenas de miles de peregrinos y otros tantos miles visitantes y turistas, y que por su relevancia turística y cultural fue en su momento reconocida como Fiesta de Interés Turístico de Andalucía.

Sin embargo, convertir el paso de las hermandades en un recurso turístico durante todo el año es tan sólo uno de los objetivos para los que la Hermandad del Rocío de Villamanrique ha ideado este Centro de Interpretación Etnográfica. Otro de los propósitos del proyecto, que va a ser cofinanciado por la Consejería de Agricultura y Pesca y la Unión Europea (FEADER) a través del Programa Lidera que gestiona ADAD, es favorecer una mejor conservación, difusión y tutela del valioso legado que atesora la Hermandad, un patrimonio que será expuesto y convenientemente interpretado en las distintas salas del Centro.

[Ver comentarios \(0 comentarios \) / Añadir comentario](#)

[| Nosotros | Contactar |](#)

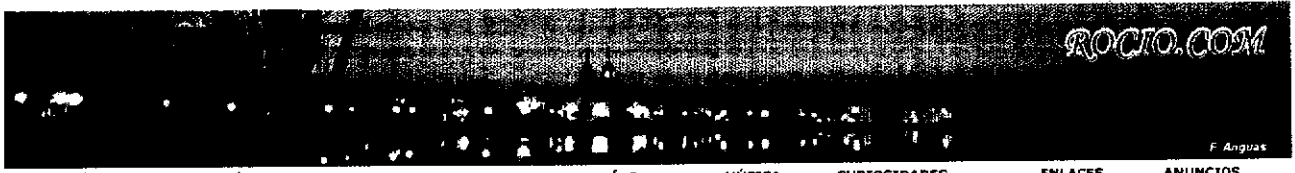

Volver | Enviar a un amigo | Imprimir | English

Hdad. de Villamanrique - Centro de interpretación etnográfica del camino del Rocío

16-02-2011 Fuente: [diariodigitalagrano](#)

La Hermandad del Rocío de Villamanrique de la Condesa va a poner en marcha, con el apoyo de ADAD, el primer **Centro de interpretación etnográfica del camino del Rocío**, un proyecto que aspira a poner en valor una de las principales señas de identidad cultural de esta comarca, la romería del Rocío, pero que tampoco pierde de vista el objetivo de incrementar la capacidad de atractivo turístico de un municipio como Villamanrique.

Leer + Noticias Breves

Leer + Noticias Breves

937 Lecturas

Comentarios a la Noticia

Te pedimos la "MÁXIMA" corrección y respeto en tus opiniones para con los demás

Nombre:

E-mail: (El email no será publicado)

Comentarios:

Código de Seguridad:
 Introduzca Código:

0 Comentarios en total



Recarga la página si no ves la noticia

BUSCAR en la WEB

Buscar

CorreoFAQ/Visitas

Correo Preguntas Visitas

LUNES PENTECOSTÉS
254 Días y 11 Horas

BOLETÍN
Boletín del Foro
DESTACADOS



- TABLON
- FORO del Rocío
- CHAT del Rocío
- ****ANUNCIOS****
- *AVISOS CORTOS*
- Videos Rocio.com
- Libro VISITAS
- INFORMACIÓN
- FAQ

Lecturas

¿Sabes del Rocío?
25 Mensajes-Foro



- NOTICIAS
- Noticias Breves
- Noticias
- Foto - Noticias
- Artículos
- Hdad. de Ronda
- SEVILLANAS
- Sevillanas
- CURIOSIDADES
- Curiosidades
- GALERÍA DE FOTOS
- Subir Fotos
- Fotos del Rocío
- Galería Profesional
- Fotografías Foro
- SOLIDARIO

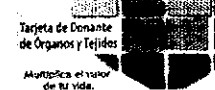

- ESPECIALES
- Traslado Almonte
- Peregrinaciones
- Ir al Rocío
- ENLACES
- Al Rocío
- A la Virgen
- A Coros Rocleros

Andalucía

El primer encuentro del proyecto EN-RED saca a la luz exitosas iniciativas empresariales de mujeres de la comarca Aljarafe-Doñana

Miércoles 9 de marzo de 2011

GDR Aljarafe-Doñana



La sede del Grupo de Desarrollo Rural Aljarafe-Doñana en Pilas ha sido el escenario del I Encuentro Networking “Empresarias EN-RED Aljarafe-Doñana”, un proyecto que va a recorrer toda la comarca durante los próximos doce meses para “favorecer el intercambio de experiencias entre las empresarias de la zona, para que podamos conocer nuestros negocios y estrechar lazos comerciales”, declaraba durante la apertura M. Carmen García, presidenta de la Asociación AMEDALYD, organizadora de este proyecto de encuentros empresariales que es cofinanciado por ADAD a través del Programa Andaluz para el Desarrollo Sostenible del Medio Rural LiderA.

Han acompañado a las empresarias en el acto de inauguración el alcalde de Pilas, José L. Ortega, y el Presidente de ADAD, Rafael, Moreno, quienes han hecho alusión a la oportunidad de hacer coincidir el lanzamiento de estos encuentros empresariales femeninos con la celebración del Día Internacional de la Mujer Trabajadora. Para el alcalde de Pilas, las empresarias “son punta de lanza en la lucha por la igualdad”, en una sociedad que debe aspirar a la plena incorporación de la mujer al mercado laboral, como ocurre en otros entornos sociales más avanzados y en los que la mujer tiene un mayor protagonismo en el mundo laboral y empresarial.

Rafael Moreno, por su parte, ponía el énfasis en el entusiasmo con que desde el nuevo marco de ayudas del Grupo de Desarrollo Rural Aljarafe-Doñana, el Programa LiderA, que cuenta con financiación regional y comunitaria, se ha acogido esta iniciativa de las emprendedoras de



Inicio

8:46:26 A.M. 10/03/2011

[Página de inicio](#) [Favoritos](#)

[Español](#) | [English](#)

[Quiénes Somos](#)

[Grupos de Desarrollo](#)

[Noticias](#)

[Centro de Documentación](#)



[Publicaciones](#)

[Tierra Sur](#)

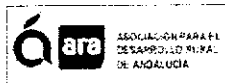

[oro Rural Andalucía](#)



[Blog "AgoRA" Rural](#)

[3log "AgoRA"](#)

[Gastronomía](#)



- La Despensa de Andalucía
- Recetas Culinarias

[Noticias](#)



EL PRIMER ENCUENTRO DEL PROYECTO EN-RED SACA A LA LUZ EXITOSAS INICIATIVAS EMPRESARIALES DE MUJERES DE LA COMARCA ALJARAFE-DOÑANA

09 de Marzo de 2011

Durante esta primera jornada de trabajo, que se volverá a repetir el mes que viene con las empresarias de la localidad de Almensilla, se han puesto en común interesantes experiencias empresariales de todos los sectores y actividades



Las empresarias de "EN-RED Aljarafe-Doñana", un proyecto que va a recorrer toda la comarca durante los próximos doce meses para "favorecer el intercambio de experiencias entre las empresarias de la zona, para que podamos conocer nuestros negocios y estrechar lazos comerciales", declaraba durante la apertura M. Carmen García, presidenta de la Asociación AMEDALYD, organizadora de este proyecto de encuentros empresariales que es financiado por ADAD a través del Programa Andaluz para el Desarrollo Sostenible del Medio Rural LíderA.

Han acompañado a las empresarias en el acto de inauguración el alcalde de Pilas, José L. Ortega, y el Presidente de ADAD, Rafael, Moreno, quienes han hecho alusión a la oportunidad de hacer coincidir el lanzamiento de estos encuentros empresariales femeninos con la celebración del Día Internacional de la Mujer Trabajadora. Para el alcalde de Pilas, las empresarias "son punta de lanza en la lucha por la igualdad", en una sociedad que debe aspirar a la plena incorporación de la mujer al mercado laboral, como ocurre en otros entornos sociales más avanzados y en los que la mujer tiene un mayor protagonismo en el mundo laboral y empresarial.

Rafael Moreno, por su parte, ponía el énfasis en el entusiasmo con que desde el nuevo marco de ayudas del Grupo de Desarrollo Rural Aljarafe-Doñana, el Programa LíderA, que cuenta con financiación regional y comunitaria, se ha acogido esta iniciativa de las emprendedoras de la comarca, "porque el fomento del empresariado forma parte de la estrategia de género de nuestra entidad y porque en épocas de crisis no podemos desperdiciar las capacidades y talentos de la mitad de la población".

Networking

Tras el acto de apertura, se iniciaba la sesión de networking presentando cada iniciativa y poniendo en común trayectorias, debilidades o fortalezas de los negocios de las mujeres, de todos los sectores de actividades y características, "desde experiencias empresariales muy consolidadas hasta nuevas iniciativas", indicaba M. Carmen García.

A pesar de la coyuntura económica y "las barreras invisibles que el patriarcado nos pone y siguen dificultando el día a día de las emprendedoras", en palabras de Eva Martínez de León, técnica de género de ADAD, las mujeres empresarias han puesto sobre la mesa interesantes radiografías de proyectos empresariales que miran al futuro con optimismo y hasta plantan cara a la actual coyuntura de crisis económica global.

Tal es el caso, por ejemplo, de Sandra Parra, socia fundadora de AMEDALYD, bailarina y profesora de danza de Mairena del Aljarafe, que acaba de abrir una escuela de baile en Triana "en un momento en el que son muchas las academias e industrias culturales que están cerrando sus puertas".

También explicaba su exitosa experiencia, a pesar de los duros momentos que está pasando el sector del comercio textil, la empresaria Ana María Marín y su proyecto de Novias, una empresa de venta y alquiler de trajes de ceremonia ubicada en Pilas que se está abriendo mercado, incluso a nivel internacional, gracias a Internet y las nuevas tecnologías de la comunicación y el marketing empresarial.

La Presidenta de AMEDALYD, M. Carmen García, concluía este primer encuentro, que volverá a repetirse el mes que viene con las empresarias de Almensilla, señalando la necesidad de establecer espacios de trabajo para identificar obstáculos y proponer estrategias que permitan avanzar y consolidar las iniciativas empresariales de las mujeres.

Fuente: GDR Aljarafe Doñana

[volver](#)

[Convocatorias](#)

JORNADAS DE PLANIFICACIÓN HIDROLÓGICA. MAÁLAGA

JORNADAS DE TURISMO Y DISCAPACIDAD EN EL MEDIO RURAL

CONSTITUCIÓN DE LA RED ESTATAL DE MUJERES RURALES Y URBANAS

[Boletín de Noticias](#)

Usuario:

Contraseña:

[Acceder](#)

[Regístrate](#)

[¿Olvidó su contraseña?](#)

[Agenda](#)

Marzo, 2011						
Hoy						
sem	Lun	Mar	Mié	Jue	Vie	Sáb Dom
9	1	2	3	4	5	6
10	7	8	9	10	11	12 13
11	14	15	16	17	18	19 20
12	21	22	23	24	25	26 27
13	28	29	30	31		

[Seleccionar fecha](#)

[Desarrollo rural](#)

[Patrocina](#)



[Entidades Colaboradoras](#)



[SUSCRIPCIÓN](#)
www.mujerrural.com Jueves, 10 de Marzo de 2011

[Portada](#)
[¿Quiénes somos?](#)
[¿Qué hacemos?](#)
[Organigrama](#)
[Enlaces](#)
[Delegaciones](#)
[Contacta](#)
[Arranca el segundo turno](#)

[Enviar](#)

[Imprimir](#)

AMFAR Sevilla participa en EN-RED, un proyecto de iniciativas empresariales de mujeres

La sede del Grupo de Desarrollo Rural Aljarafe-Doñana en Pílas (Sevilla) ha sido el escenario del I Encuentro Networking "Empresarias EN-RED Aljarafe-Doñana", un proyecto que va a recorrer toda la comarca durante los próximos doce meses para "favorecer el intercambio de experiencias entre las empresarias de la zona, para que podamos conocer nuestros negocios y estrechar lazos comerciales", declaraba durante la apertura M. Carmen García, presidenta de la Asociación AMEDALYD, organizadora de este proyecto de encuentros empresariales que es cofinanciado por ADAD a través del Programa Andaluz para el Desarrollo Sostenible del Medio Rural LiderA.



El encuentro tuvo lugar en la localidad sevillana de Pílas.

Han acompañado a las empresarias en el acto de inauguración el alcalde de Pílas, José L. Ortega, y el Presidente de ADAD, Rafael, Moreno, quienes han hecho alusión a la oportunidad de hacer coincidir el lanzamiento de estos encuentros empresariales femeninos con la celebración del Día Internacional de la Mujer Trabajadora. Para el alcalde de Pílas, las empresarias "son punta de lanza en la lucha por la igualdad", en una sociedad que debe aspirar a la plena incorporación de la mujer al mercado laboral, como ocurre en otros entornos sociales más avanzados y en los que la mujer tiene un mayor protagonismo en el mundo laboral y empresarial.

Rafael Moreno, por su parte, ponía el énfasis en el entusiasmo con que desde el nuevo marco de ayudas del Grupo de Desarrollo Rural Aljarafe-Doñana, el Programa LiderA, que cuenta con financiación regional y comunitaria, se ha acogido esta iniciativa de las emprendedoras de la comarca, "porque el fomento del empresariado forma parte de la estrategia de género de nuestra entidad y porque en épocas de crisis no podemos desperdiciar las capacidades y talentos de la mitad de la población".

Networking

Tras el acto de apertura, se iniciaba la sesión de networking en el que ha participado AMFAR Sevilla, presentando cada iniciativa y poniendo en común trayectorias, debilidades o fortalezas de los negocios de las mujeres, de todos los sectores de actividades y características, "desde experiencias empresariales muy consolidadas hasta nuevas iniciativas", indicaba M. Carmen García.

A pesar de la coyuntura económica y "las barreras invisibles que el patriarcado nos pone y siguen dificultando el día a día de las emprendedoras", en palabras de Eva Martínez de León, técnica de género de ADAD, las mujeres empresarias han puesto sobre la mesa interesantes radiografías de proyectos empresariales que miran al futuro con optimismo y hasta plantan cara a la actual coyuntura de crisis económica global.

Tal es el caso, por ejemplo, de Sandra Parra, socia fundadora de AMEDALYD, bailarina y profesora de danza de Mairena del Aljarafe, que acaba de abrir una escuela de baile en Triana "en un momento en el que son muchas las academias e industrias culturales que están cerrando sus puertas".

También explicaba su exitosa experiencia, a pesar de los duros momentos que está pasando el sector del comercio textil, la empresaria Ana María Marín y su proyecto deNovias, una empresa de venta y alquiler de trajes de ceremonia ubicada en Pílas que se está abriendo mercado, incluso a nivel internacional, gracias a Internet y las nuevas tecnologías de la comunicación y el marketing empresarial.

La Presidenta de AMEDALYD, M. Carmen García, concluía este primer encuentro, que volverá a repetirse el mes que viene con las empresarias de Almensilla, señalando la necesidad de establecer espacios de trabajo para identificar obstáculos y proponer estrategias que permitan avanzar y consolidar las iniciativas empresariales de las mujeres.

Visto 121 veces | 09/03/2011

[>> VER MAS NOTICIAS <<](#)

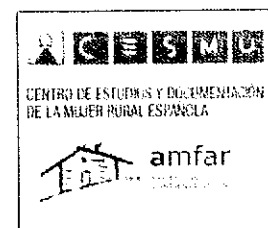

REVISTA: MUJER RURAL



AGENDA DE EVENTOS

30/09/2011. Alicante.- X Aniversario de AMFAR Alicante ...ver más>>

18/03/2011. Palencia.- Jornada de Autoempleo para Mujeres Rurales ...ver más>>

03/03/2011. Bolaños Cva. (Ciudad Real).- Asamblea General Amfar Bolaños ...ver más>>

24/02/2011. Ciudad Real.- Seminario de Productos Ecológicos ...ver más>>

23/02/2011. Valencia.- Asamblea General Ordinaria AMFAR

Compartir Informar sobre mal uso Siguiente blog»

Crear un blog Acceder



amedalyd Asociación de Mujeres Empresarias del Aljarafe y Doñana

Blog de AMEDALYD

MARTES 8 DE MARZO DE 2011

I Encuentro Networking "Empresarias EN-RED Aljarafe-Doñana"

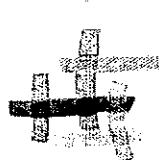

Empresarias En-Red (Aljarafe y Doñana)



Asociación de Mujeres Empresarias del Aljarafe y Doñana

El proyecto En-Red es una iniciativa de AMEDALYD (Asociación de Mujeres Empresarias del Aljarafe y Doñana), asociada con ánimo de lucro que tiene como objetivo el fomento del emprendimiento femenino de la zona a través de la iniciativa firmada con fondos europeos, tiene como fin la visibilidad del empresariado femenino y la creación de lazos comerciales en la zona.

+ www.amedalyd.org/enred



Asociación de Mujeres Empresarias del Aljarafe y Doñana

Síguenos en Facebook



AMEDALYD en Facebook

Contacto

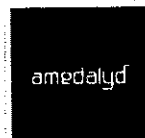

AMEDALYD

Asociación de Mujeres Empresarias del Aljarafe y Doñana.....
C/Marqués de Santillana, Nº64.....
41840-Pilas, Sevilla.
Email: amedalyd@amedalyd.org.....
Móvil: (+34)652 666 766 .

[Ver todo mi perfil](#)

Proyecto Empresarias En-Red



I Encuentro Networking "Empresarias EN-RED Aljarafe-Doñana"

8 de Marzo (Día Internacional de la Mujer Trabajadora) en Pilas. Sevilla.

C/ Marqués de Santillana, Nº 64. Pilas Sevilla

Hora: 10.00h

Toda la información en: <http://www.amedalyd.org/enred/>
NOTA DE PRENSA

8 de marzo de 2011

El primer encuentro del proyecto "EMPRESARIAS EN-RED" saca a la luz

Menú

- [Amedalyd \(8\)](#)
- [Asociadas destacadas \(17\)](#)
- [Ayudas y subvenciones \(26\)](#)
- [Congresos \(1\)](#)
- [Convenios Firmados \(3\)](#)
- [Cursos \(7\)](#)
- [Encuentros \(8\)](#)

mujerempresarial.net

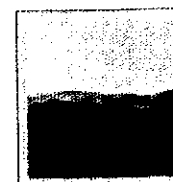

UNICEF



<http://www.unicef.es>

El primer encuentro del proyecto EN-RED saca a la luz exitosas iniciativas empresariales

09-03-2011

<http://mujerempresarial.net/drupal/print/8053>

La sede del Grupo de Desarrollo Rural Aljarafe-Doñana en Pilas fue ayer el escenario del I Encuentro Networking "Empresarias EN-RED Aljarafe-Doñana", un proyecto que va a recorrer toda la comarca



</drupal/node/8052>

durante los próximos doce meses para "favorecer el intercambio de experiencias entre las empresarias de la zona, para que podamos conocer nuestros negocios y estrechar lazos comerciales", declaraba durante la apertura M. Carmen García, presidenta de la Asociación AMEDALYD, organizadora de este proyecto de encuentros empresariales que es cofinanciado por ADAD a través del Programa Andaluz para el Desarrollo Sostenible del Medio Rural LiderA.

Han acompañado a las empresarias en el acto de inauguración el alcalde de Pilas, José L. Ortega, y el Presidente de ADAD, Rafael, Moreno, quienes han hecho alusión a la oportunidad de hacer coincidir el lanzamiento de estos encuentros empresariales femeninos con la celebración del Día Internacional de la Mujer Trabajadora. Para el alcalde de Pilas, las empresarias "son punta de lanza en la lucha por la igualdad", en una sociedad que debe aspirar a la

EMPRESAS

EN-RED saca a la luz exitosas iniciativas empresariales de mujeres de la comarca

Durante esta primera jornada de trabajo se han puesto en común interesantes experiencias empresariales de todos los sectores y actividades.

09 de marzo de 2011 14 lecturas

La sede del Grupo de Desarrollo Rural Aljarafe-Doñana en Pilas ha sido este martes, 8 de marzo, el escenario del I Encuentro Networking "Empresarias EN-RED Aljarafe-Doñana", un proyecto que va a recorrer toda la comarca durante los próximos doce meses para "favorecer el intercambio de experiencias entre las empresarias de la zona, para que podamos conocer nuestros negocios y estrechar lazos comerciales", declaraba durante la apertura M. Carmen García, presidenta de la Asociación AMEDALYD, organizadora de este proyecto de encuentros empresariales que es cofinanciado por ADAD a través del Programa Andaluz para el Desarrollo Sostenible del Medio Rural LiderA.



Mesa de trabajo del I Encuentro Networking "Empresarias EN-RED Aljarafe-Doñana".

Han acompañado a las empresarias en el acto de inauguración el alcalde de Pilas, José L. Ortega, y el presidente de ADAD, Rafael Moreno, quienes han hecho alusión a la oportunidad de hacer coincidir el lanzamiento de estos encuentros empresariales femeninos con la celebración del Día Internacional de la Mujer Trabajadora. Para el alcalde de Pilas, las empresarias "son punta de lanza en la lucha por la igualdad", en una sociedad que debe aspirar a la plena incorporación de la mujer al mercado laboral, como ocurre en otros entornos sociales más avanzados y en los que la mujer tiene un mayor protagonismo en el mundo laboral y empresarial.

Rafael Moreno, por su parte, ponía el énfasis en el entusiasmo con que desde el nuevo marco de ayudas del Grupo de Desarrollo Rural Aljarafe-Doñana, el Programa LiderA, que cuenta con financiación regional y comunitaria, se ha acogido esta iniciativa de las emprendedoras de la comarca, "porque el fomento del empresariado forma parte de la estrategia de género de nuestra entidad y porque en épocas de crisis no podemos

Menú

[Inicio](#) [Mensajes privados](#) [Perfil de usuario](#) [Noticias](#) [Foros](#) [Blogalaxia](#)
[Proponer Ofertas de empleo](#)
[Directorio web](#) [Videos](#) [Eventos](#)
[Calendario](#) [Descargas](#) [Contacto](#)
[Secciones](#) [Shopping](#) [Album de fotos](#)
[Club Social](#) [Clasificados](#) [Encuestas](#)
[BvebaWiki](#)

Las empresarias del Aljarafe y Doñana deciden luchar unidas

Autor: Ana R. Crespo | Ameco Press
Fecha: Ayer 11:49
Lecturas: 0 | Puntuación: 3/1 (5 4 3 2 1)

Madrid, 8 mar. 11. AmecoPress. Hoy, Día Internacional de la Mujer, comienzan los encuentros 'Empresarias En-Red' organizados por la Asociación de Mujeres Empresarias del Aljarafe y Doñana (ALMEDALYD). La iniciativa, financiada con fondos europeos, tiene como fin la visibilidad del empresariado femenino y la creación de lazos comerciales en la comarca. El objetivo principal del proyecto es contribuir al desarrollo empresarial y económico de la comarca rural Aljarafe-Doñana.

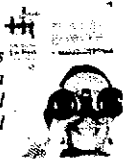

El primer encuentro ha tenido lugar esta mañana en Pilas coincidiendo con la celebración del Día Internacional de la Mujer. En la misma fecha del año que viene se realizará el último en Alcázar y, a partir de ahí, será elaborada una guía para dar difusión a las empresarias de la zona. El objetivo de estos encuentros, que serán mensuales y harán un recorrido por los distintos municipios de la comarca, es crear redes comerciales y "poner en valor el trabajo de las mujeres en el mundo rural", explica Carmen García, presidenta de AMEDALYD.

Una vez al mes serán convocadas las empresarias de los distintos pueblos para que den a conocer sus diversos productos y servicios. García lamenta que "si ya es difícil crear una empresa en una zona rural en época de crisis, mucho más para las mujeres con la situación de discriminación y desigualdad que viven".

El primer contacto ha sido todo un éxito: "hemos salido todas muy fortalecidas", celebra la presidenta de AMEDALYD. A lo largo de la mañana, empresarias de todos los sectores han compartido experiencias y puesto en común sus conocimientos. "No debemos encerrarnos en nuestros pueblos", asegura García, quien pide la colaboración de unas empresarias con otras para luchar juntas contra la discriminación.

Fotografía archivo AmecoPress

Autonomías - Voces de mujeres - Situación social de las mujeres - Mujeres rurales - Empresariado - Empleo y género

<< Primer encuentro: las desigualdades de género en la salud Investigan un supuesto crimen seguido de suicidio >>
Dirección URL: <http://www.bvcba.com.ar/cms/htdocs/modules/planet/view.article.php/69165>
Trackback: <http://www.bvcba.com.ar/cms/htdocs/modules/planet/trackback.php/69165>
[Inicio](#) | [Blogs](#) | [Blog](#)

[RSS](#) | [RDF](#) | [ATOM](#)

Vista escalonada Antiguos primero

Los usuarios son responsables de sus propios comentarios.

Customized by MiDire © 2001-2010 [MiDire CMS](#) | [MiDire CMS](#)



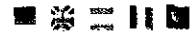

MUNDICORP



Miércoles 09 de Marzo de 2011 - 14:03:22

info@mundicorp.net

INICIO

QUIÉNES SOMOS

SERVICIOS

- Relaciones Públicas
- Comunicación
- Imagen Corporativa
- Diseño Gráfico
- Publicidad

CÓMO TRABAJAMOS

MERCHANDISING

- Catálogos Merchandising
- Artículos Publicitarios
- Productos Promocionales
- Regalos de Empresa
- Ofertas Especial
- Elecciones 2011

EVENTOS

- Organización de Eventos
- Calendario de Fiestas
- Mayores en Sevilla

NUESTROS TRABAJOS

- Nuestros Clientes y Colaboraciones

GALERÍA DE IMÁGENES

- VIDEOS
- Eventos
- Fotos
- Mundicorp en los Medios

NOTICIAS

- Actualidad
- Boletín de noticias
- Rss
- Links de Mundicorp

CONTACTA

- Dirección
- Localización

RSS

Marzo 2011						
L	M	M	J	V	S	D
	1	2	3	4	5	6
7	8	9	10	11	12	13
14	15	16	17	18	19	20
21	22	23	24	25	26	27
28	29	30	31			

I Encuentro Networking "Empresarias EN-RED Aljarafe-Doñana"

I Encuentro Networking "Empresarias EN-RED Aljarafe-Doñana"

I Encuentro Networking "Empresarias EN-RED Aljarafe-Doñana"

8 de Marzo (Día Internacional de la Mujer Trabajadora) en Pilas. Sevilla.



Empresarias En-Red
(Aljarafe y Doñana)



El proyecto En-Red es una iniciativa de AMEDALYD (Asociación de Mujeres Empresarias del Aljarafe y Doñana), asociación sin ánimo de lucro que tiene como objetivo el fomento del emprendimiento femenino de la comarca. La iniciativa, financiada con fondos europeos, tiene como fin la visibilidad del emprendimiento femenino y la creación de lazos comerciales en la comarca.

www.amedalyd.org/enred

Muchas gracias a todos por el apoyo



Información: <http://www.amedalyd.org/enred>
 Programa: <http://amedalyd.org/enred/index.php/archives/5>
 Inscripción: <http://amedalyd.org/enred/index.php/archives/62>

FELIZ DÍA A TODAS LAS MUJERES TRABAJADORAS Y EMPRESARIAS!
 Lo hemos celebrado organizando y participando en el I Encuentro Networking Empresarias EN-RED Aljarafe-Doñana, ha sido una estupenda experiencia. Os animo a que participéis en los próximos encuentros empresariales. Aquí tenéis la nota de prensa, para ampliar información.
<http://www.amedalyd.blogspot.com/2011/03/i-encuentro-networking-empresarias-en.html>

[volver al listado de eventos](#)

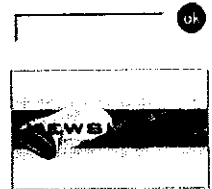

exitosas iniciativas empresariales de mujeres de la comarca Aljarafe-Doñana, hoy día Internacional de la Mujer Trabajadora

Ferías (2)
Jornadas (28)
Noticias (44)
Únete (1)

Durante esta primera jornada de trabajo, que se volverá a repetir cada mes por los distintos municipios, se han puesto en común interesantes experiencias empresariales de todos los sectores y actividades

La sede del Grupo de Desarrollo Rural Aljarafe-Doñana en Pilas ha sido hoy el escenario del I Encuentro Networking "Empresarias EN-RED Aljarafe-Doñana", un proyecto que va a recorrer toda la comarca durante los próximos doce meses para "favorecer el intercambio de experiencias entre las empresarias de la zona, para que podamos conocer nuestros negocios y estrechar lazos comerciales", declaraba durante la apertura M. Carmen García, presidenta de la Asociación AMEDALYD, organizadora de este proyecto de encuentros empresariales que es cofinanciado por ADAD a través del Programa Andaluz para el Desarrollo Sostenible del Medio Rural LiderA.

Han acompañado a las empresarias en el acto de inauguración el alcalde de Pilas, José L. Ortega, y el Presidente de ADAD, Rafael, Moreno, quienes han hecho alusión a la oportunidad de hacer coincidir el lanzamiento de estos encuentros empresariales femeninos con la celebración del Día Internacional de la Mujer Trabajadora. Para el alcalde de Pilas, las empresarias "son punta de lanza en la lucha por la igualdad", en una sociedad que debe aspirar a la plena incorporación de la mujer al mercado laboral, como ocurre en otros entornos sociales más avanzados y en los que la mujer tiene un mayor protagonismo en el mundo laboral y empresarial.

Rafael Moreno, por su parte, ponía el énfasis en el entusiasmo con que desde el nuevo marco de ayudas del Grupo de Desarrollo Rural Aljarafe-Doñana, el Programa LiderA, que cuenta con financiación regional y comunitaria, se ha acogido esta iniciativa de las emprendedoras de la comarca, "porque el fomento del empresariado forma parte de la estrategia de género de nuestra entidad y porque en épocas de crisis no podemos desperdiciar las capacidades y talentos de la mitad de la población".

Networking

Tras el acto de apertura, se iniciaba la sesión de networking presentando cada iniciativa y poniendo en común trayectorias, debilidades o fortalezas de los negocios de las mujeres, de todos los sectores de actividades y características, "desde experiencias empresariales muy consolidadas hasta nuevas iniciativas", indicaba M. Carmen García.

A pesar de la coyuntura económica y "las barreras invisibles que el patriarcado nos pone y siguen dificultando el día a día de las emprendedoras", en palabras de Eva Martínez de León, técnica de género de ADAD, las mujeres empresarias han puesto sobre la mesa interesantes radiografías de proyectos empresariales que miran al futuro con optimismo y hasta plantan cara a la actual coyuntura de crisis económica global.

Tal es el caso, por ejemplo, de Sandra Parra, socia fundadora de AMEDALYD, bailarina y profesora de danza de Mairena del Aljarafe, que acaba de abrir una escuela de baile en Triana "en un momento en el que son muchas las academias e industrias culturales que están cerrando sus puertas".

También explicaba su exitosa experiencia, a pesar de los duros momentos que está pasando el sector del comercio textil, la empresaria Ana María Marín y su proyecto de Novias, una empresa de venta y alquiler de trajes de ceremonia ubicada en Pilas que se está abriendo

mercado, incluso a nivel internacional, gracias a Internet y las nuevas tecnologías de la comunicación y el marketing empresarial.

La Presidenta de AMEDALYD, M. Carmen García, concluyó este primer encuentro, que volverá a repetirse el mes que viene con las empresarias de Almensilla, señalando la necesidad de establecer espacios de trabajo para identificar obstáculos y proponer estrategias que permitan avanzar y consolidar las iniciativas empresariales de las mujeres. La información sobre todos los encuentros empresariales mensuales se irá publicando a través de la web www.amedalyd.org/enred y las empresarias pueden inscribirse a través de la web también en inscripción.

Publicado por AMEDALYD AMEDALYD

0 comentarios:

Publicar un comentario en la entrada

Comentarios (0)

Comentar como: [Seleccionar perfil...](#)

Publicar un comentario

Vista previa

Enlaces a esta entrada

Crear un enlace

[Página principal](#)

[Entrada antigua](#)

Suscribirse a: [Enviar comentarios \(Atom\)](#)



P

Asociacionismo y redes sociales

Por M. Carmen García

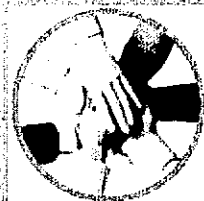

El primer encuentro del proyecto EN-RED saca a la luz exitosas iniciativas empresariales de mujeres de la comarca Aljarafe-Doñana

La sede del Grupo de Desarrollo Rural Aljarafe-Doñana en Pilas ha sido hoy el escenario del I Encuentro Networking "Empresarias EN-RED Aljarafe-Doñana", un proyecto que va a recorrer toda la comarca durante los próximos doce meses para "favorecer el intercambio de experiencias entre las empresarias de la zona, para que podamos conocer nuestros negocios y estrechar lazos comerciales", declaraba durante la apertura M. Carmen García, presidenta de la Asociación AMEDALYD, organizadora de este proyecto de encuentros empresariales que es cofinanciado por ADAD a través del Programa Andaluz para el Desarrollo Sostenible del Medio Rural LiderA.

Networking

Tras el acto de apertura, se iniciaba la sesión de networking presentando cada iniciativa y poniendo en común trayectorias, debilidades o fortalezas de los negocios de las mujeres, de todos los sectores de actividades y características, "desde experiencias empresariales muy consolidadas hasta nuevas iniciativas", indicaba M. Carmen García. A pesar de la coyuntura económica y "las barreras invisibles que el patriarcado nos pone y siguen dificultando el día a día de las emprendedoras", en palabras de Eva Martínez de León, técnica de género de ADAD, las mujeres empresarias han puesto sobre la mesa interesantes radiografías de proyectos empresariales que miran al futuro con optimismo y hasta plantan cara a la actual coyuntura de crisis económica global.

Tal es el caso, por ejemplo, de Sandra Parra, socia fundadora de AMEDALYD, bailarina y profesora de danza de Mairena del Aljarafe, que acaba de abrir una escuela de baile en Triana "en un momento en el que son muchas las academias e industrias culturales que están cerrando sus puertas". También explicaba su exitosa experiencia, a pesar de los duros momentos que está pasando el sector del comercio textil, la empresaria Ana María Marín y su proyecto deNovias, una empresa de venta y alquiler de trajes de ceremonia ubicada en Pilas que se está abriendo mercado, incluso a nivel internacional, gracias a Internet y las nuevas tecnologías de la comunicación y el marketing empresarial.

La Presidenta de AMEDALYD, M. Carmen García, concluía este primer encuentro, que volverá a repetirse el mes que viene con las empresarias de Almensilla, señalando la necesidad de establecer espacios de trabajo para identificar obstáculos y proponer estrategias que permitan avanzar y consolidar las iniciativas empresariales de las mujeres.

- [Proyecto En-Red](#)
- [Eventos](#)
- [Inscripción](#)
- [Actualidad](#)
- [Contacto](#)

El II networking en Almensilla puso de relieve la necesidad de fomentar las nuevas tecnologías en la comarca: El... <http://bit.ly/h3uxnX> # 15/04/2011

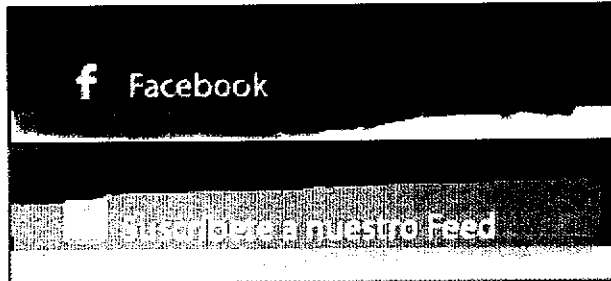

Buscar en la web...

Buscar

El II networking en Almensilla puso de relieve la necesidad de fomentar las nuevas tecnologías en la comarca



EMPRESAS

El II Encuentro Empresarias En-Red trata de fomentar las nuevas tecnologías

La mayoría de las empresarias no las utiliza o lo hace de manera escasa o poco eficiente. Muestra de ello es que buena parte de las asistentes no utilizaba el correo electrónico para comunicarse.

18 de abril de 2011 12 lecturas

El pasado miércoles, 13 de abril, tuvo lugar en el centro de formación de Almensilla el II Networking del proyecto Empresarias En-Red, en el cual se puso sobre la mesa la problemática del empresariado femenino en zonas rurales como Almensilla.



II Encuentro Empresarias en Red en Almensilla.

Con la asistencia de M^a Carmen García Romero, presidenta de Amedalyd (Asociación de Mujeres Empresarias del Aljarafe y Doñana), Agripina Cabello Benítez, teniente alcalde y concejala de Bienestar Social, y Florencio Valero, técnico de Adad (Asociación para el Desarrollo Aljarafe Doñana), el encuentro tuvo como objetivo favorecer el intercambio de experiencias entre las empresarias de la zona, así como estrechar lazos comerciales a través de un networking donde las empresarias tuvieron la oportunidad de presentar sus empresas.

La jornada, además, puso de relieve la problemática que el empresariado femenino del Aljarafe y Doñana presenta a la hora de competir en un mercado mayoritariamente masculino. Una de las cuestiones fue el acceso a las nuevas tecnologías, la mayoría de las empresarias no las utiliza o lo hace de manera escasa o poco eficiente. Muestra de ello es que buena parte de las asistentes no utilizaba el correo electrónico asiduamente para comunicarse. Según la presidenta de Amedalyd “es necesario trabajar en este sentido para que el proceso de empoderamiento femenino sea cada vez más efectivo”.



QUIENES SOMOS

Busqueda rápida:

Menú principal
QUIENES SOMOS
 NOTICIAS
 GESTIÓN INTERNA
 LEADER FEADER
 COOPERACIÓN LEADER - NUEVOS PROYECTOS
 INICIATIVA DE TURISMO SOSTENIBLE - ITS
 PROYECTOS
 EMPRENDEDORES E INNOVACIÓN
 CENTRO DE RECURSOS DEL VOLUNTARIADO
 GÉNERO Y JUVENTUD
 CARTA EUROPEA DE TURISMO SOSTENIBLE - CETS
 PROYECTOS Y PROGRAMAS DESARROLLADOS
 SISTEMA DE INFORMACIÓN GEOGRÁFICA - SIG
 PUBLICACIONES
 CONTRATACIÓN PÚBLICA
 ENLACES DE INTERÉS
 Administración
 Inicio
 Buscar
 Contactar
 Aviso Legal
 Panel de Control

ACCESO
 Usuario
 Clave
 Recordarme

¿Recuperar clave?
 ¿Quiere registrarse?
[Regístrate aquí](#)

TURISMO SOSTENIBLE

Administrado por Carlos de la Rosa Guillón
 viernes, 03 de junio de 2011

CELEBRADA UNA REUNIÓN DE COORDINACIÓN E INTERCAMBIO DE EXPERIENCIAS ENTRE LAS INICIATIVAS DE TURISMO SOSTENIBLE DE DOÑANA Y DE LOS ALCORNOCALES Y EL ESTRECHO



Ambas Iniciativas de Turismo Sostenible (ITS) están financiadas por la Consejería de Turismo, Comercio y Deporte de la Junta de Andalucía y tienen como objetivo principal aprovechar el potencial de atracción de sus respectivos espacios naturales: el Espacio Natural de Doñana y los Parques Naturales de Los Alcornocales y El Estrecho

Con el objetivo de coordinar e intercambiar sus experiencias en la gestión se han reunido los responsables de las Iniciativas de Turismo Sostenible de Doñana y de Los Alcornocales y El Estrecho en la sede del GDR de Los Alcornocales en Alcalá de los Gazules. En la misma han participado el Presidente de la ITS de Doñana y Alcalde de Villamanrique de la Condesa, José Solís, en compañía de Susana Garrido y de Alfredo Florencio, Gerente del GDR Aljarafe-Doñana; y Carlos de la Rosa y Rosa Delgado, responsables técnicos respectivamente del GDR de Los Alcornocales, entidad promotora de la Iniciativa, y Rosa Delgado de la propia Iniciativa.

Esta Iniciativas de Turismo Sostenible son financiadas por la Consejería de Turismo, Comercio y Deporte de la Junta de Andalucía, y en ambos casos tienen por objeto aprovechar el potencial de atracción de estos espacios naturales y poner en valor su singularidad, tanto natural como histórica, cultural y etnográfica.

Otra característica común de ambas Iniciativas es que tanto Doñana, como Los Alcornocales y El Estrecho son tres espacios de excelencia adheridos a la Carta Europea de Turismo Sostenible

Todos los reunidos estuvieron de acuerdo en la necesidad, mediante la gestión de estas Iniciativas, de incrementar la relevancia económica de la actividad turística como factor de dinamización territorial, para transformar sus recursos más originales en productos modernos, innovadores y plenamente adaptados a las exigencias actuales de la demanda, ya que sólo los destinos que sean capaces de generar productos diferentes y atender a la demanda más exigente conseguirán posicionarse en el mercado turístico.

[Recomendar este artículo...](#)

Modificado el (viernes, 03 de junio de 2011)

[< Anterior](#) [Siguinte >](#)

[Volver]

CALENDARIO

« < Junio 2011 > »

L	M	X	J	V	S	D
30	31	1	2	3	4	5
6	7	8	9	10	11	12
13	14	15	16	17	18	19
20	21	22	23	24	25	26
27	28	29	30	1	2	3

ULTIMOS EVENTOS

jue jun 09 @10:00 - 02:00
PROGRAMA FORMATIVO PARA PERSONAL TÉCNICO DE JUVENTUD DE LOS GRUPOS DE DESARROLLO RURAL

vie jun 10 @11:30 - 12:30
REUNIÓN DE LA JUNTA DIRECTIVA DEL GDR CON CARÁCTER URGENTE Y EXTRAORDINARIO

lun jun 13 @11:30 - 01:30
MESA DE PARTICIPACIÓN PÚBLICA DE LOS PLANES DE ZONA • ZONA DEL NOROESTE DE CÁDIZ Y LOS ALCORNOCALES

lun jun 27
JORNADAS COORD SOBRE ACCIONES CONJUNTAS DE COOP LiderA ORGANIZADAS POR DGDSMR

mar jun 28
JORNADAS COORD SOBRE ACCIONES CONJUNTAS DE COOP LiderA ORGANIZADAS POR DGDSMR

mar jun 28 @04:30 - 07:00
PARTICIPACIÓN MESA REDONDA EXPERIENCIAS EN TORNO A LA VERTEBRACIÓN DEL DESARROLLO EN EL TERRITORIO

mié jun 29 @08:00 - 05:00
CURSOS FASE II SEGGES.DOS (APLICACIÓN INFORMÁTICA PROGRAMA LiderA)

jue jun 30 @08:00 - 05:00
CURSOS FASE II SEGGES.DOS (APLICACIÓN INFORMÁTICA PROGRAMA LiderA)

USUARIOS EN LINEA

LO MÁS VISTO

- LiderA
- MUJERES DEL MEDITERRÁNEO
- TURISMO SOSTENIBLE
- DIMISIÓN DE LA JUNTA DIRECTIVA
- JUNTA DIRECTIVA DEL 10 DE JUNIO DE 2011

ÚLTIMAS NOTICIAS

- DIMISIÓN DE LA JUNTA DIRECTIVA
- TURISMO SOSTENIBLE
- LiderA
- MUJERES DEL MEDITERRÁNEO
- REUNIÓN DE LOS ÓRGANOS DE GOBIERNO DEL GDR

mujeremprendedora.net

MujerEMPREENDEDORA.NET (<http://mujeremprendedora.net/drupal>)

[Home](#) > ADAD inicia un proyecto para favorecer la integración y empoderamiento de las mujeres de otras nacionalidades

ADAD inicia un proyecto para favorecer la integración y empoderamiento de las mujeres de otras nacionalidades

16/05/2011 - 09:14

16-05-2011



[1]

La pasada semana comenzaba en Pilas (Sevilla) el primero de los encuentros "Arquitectas para una ruralidad intercultural" para mujeres de otras nacionalidades, organizado por el Grupo de Desarrollo Rural Aljarafe-Doñana para colocar a este "ejército invisible" en la agenda del desarrollo comarcal, "poner en evidencia sus contribuciones al territorio" y "reconocer la diversidad femenina como derecho democrático", introducía Eva Martínez de León, técnica de género de la entidad, a la veintena de mujeres participantes, de hasta 7 nacionalidades distintas.

"En nuestra visión del desarrollo rural -continuaba Martínez de León -, no podemos caer en el juego del patriarcado, de mujeres que excluyen e invisibilizan a otras mujeres", de ahí que ADAD se haya embarcado en este nuevo proyecto, ya contemplado en su Estrategia de Género para el periodo 2009-2015, y subvencionado a través del Programa Andaluz para el Desarrollo Sostenible del Medio Rural LiderA (Consejería de Agricultura y Pesca y FEADER).

Un proyecto, según la técnica de ADAD, "de carácter piloto" que en un primer momento va a centrar su ámbito de actuación en el municipio de Pilas, la segunda localidad de la comarca (y la primera de más de 10.000 habitantes) que cuenta con mayor porcentaje de vecinos y vecinas de otras nacionalidades, en concreto un 7% de

ADAD inicia un proyecto para favorecer la integración y empoderamiento de las mujeres de otras nacionalidades

Viernes 13 de mayo de 2011

GDR Aljarafe-Doñana (ADAD)



Ayer comenzaba en Pilas el primero de los encuentros “Arquitectas para una ruralidad intercultural” para mujeres de otras nacionalidades, organizado por el Grupo de Desarrollo Rural Aljarafe-Doñana para colocar a este “ejército invisible” en la agenda del desarrollo comarcal, “poner en evidencia sus contribuciones al territorio” y “reconocer la diversidad femenina como derecho democrático”, introducía Eva Martínez de León, técnica de género de la entidad, a la veintena de mujeres participantes, de hasta 7 nacionalidades distintas.

“En nuestra visión del desarrollo rural -continuaba Martínez de León -, no podemos caer en el juego del patriarcado, de mujeres que excluyen e invisibilizan a otras mujeres”, de ahí que ADAD se haya embarcado en este nuevo proyecto, ya contemplado en su Estrategia de Género para el periodo 2009-2015, y subvencionado a través del Programa Andaluz para el Desarrollo Sostenible del Medio Rural LiderA (Consejería de Agricultura y Pesca y FEADER).

Un proyecto, según la técnica de ADAD, “de carácter piloto” que en un primer momento va a centrar su ámbito de actuación en el municipio de Pilas, la segunda localidad de la comarca (y la primera de más de 10.000 habitantes) que cuenta con mayor porcentaje de vecinos y vecinas de otras nacionalidades, en concreto un 7% de su población empadronada.

Con la organización de “Arquitectas para una ruralidad intercultural”, que está impartiendo el Instituto BAKUN, se quiere acompañar a estas mujeres de otras culturas que viven en Pilas en sus procesos individuales y colectivos de empoderamiento como ciudadanas y favorecer la



14 MAYO 2011

ADAD inicia un proyecto para favorecer la integración y empoderamiento de las mujeres de otras nacionalidades

ADAD inicia un proyecto para favorecer la integración y empoderamiento de las mujeres de otras nacionalidades

Bajo la denominación de "Arquitectas para una ruralidad intercultural", el GDR Aljarafe-Doñana ha comenzado un ciclo de encuentros con mujeres de otras nacionalidades, enmarcado en un proyecto sobre Género e Interculturalidad, para poner en valor sus contribuciones al bienestar social y reconocer la diversidad como factor para la integración

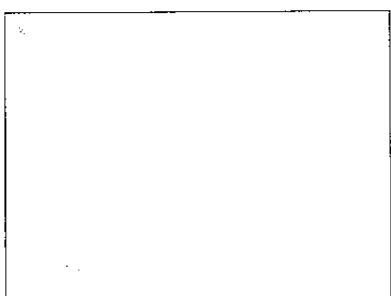

Ayer comenzaba en Pilas el primero de los encuentros "Arquitectas para una ruralidad intercultural" para mujeres de otras nacionalidades, organizado por el Grupo de Desarrollo Rural Aljarafe-Doñana para colocar a este "ejército invisible" en la agenda del desarrollo comarcal, "poner en evidencia sus contribuciones al territorio" y "reconocer la diversidad femenina como derecho democrático", introducía Eva Martínez de León, técnica de género de la entidad, a la veintena de mujeres participantes, de hasta 7 nacionalidades distintas.

"En nuestra visión del desarrollo rural -continuaba Martínez de León-, no podemos caer en el juego del patriarcado, de mujeres que excluyen e invisibilizan a otras mujeres", de ahí que ADAD se haya embarcado en este nuevo proyecto, ya contemplado en su Estrategia de Género para el periodo 2009-2015, y subvencionado a través del Programa Andaluz para el Desarrollo Sostenible del Medio Rural LíderA (Consejería de Agricultura y Pesca y FEADER).

Un proyecto, según la técnica de ADAD, "de carácter piloto" que en un primer momento va a centrar su ámbito de actuación en el municipio de Pilas, la segunda localidad de la comarca (y la primera de más de 10.000 habitantes) que cuenta con mayor porcentaje de vecinos y vecinas de otras nacionalidades, en concreto un 7% de su población empadronada.

Con la organización de "Arquitectas para una ruralidad intercultural", que está impartiendo el Instituto BAKUN, se quiere acompañar a estas mujeres de otras culturas que viven en Pilas en sus procesos individuales y colectivos de empoderamiento como ciudadanas y favorecer la creación de una red que facilite la reivindicación de sus derechos y desde la que impulsen su capacidad para participar e incidir en la agenda de género local y comarcal.

Asimismo, el proyecto de ADAD sobre Género e Interculturalidad en el que se integra esta iniciativa, contempla para los próximos meses la organización de otras actividades formativas y de reflexión con los equipos técnicos y políticos que trabajan con estas mujeres (centros de información a la mujer, dinamizadores juveniles, mediadores interculturales, etc.), con objeto de que tomen conciencia de la necesidad de gestionar la diversidad desde un paradigma libre de barreras y estereotipos.

En la inauguración ayer de las primeras sesiones de trabajo también intervenían la concejala de la Mujer del Ayuntamiento de Pilas, Ana María Becerril, y el gerente de ADAD, Alfredo Florencio. La primera destacaba el carácter "ejemplar" del proyecto, "que va a permitir trabajar con mujeres de otras culturas, con quienes

ME GUSTA

Me gusta A 22 personas les gusta esto. Sé el primero de tus amigos.

BUSCAR EN ESTE BLOG

con la tecnología de [Google™](#)

SEVILLA Y SU PROVINCIA TELEVISIÓN

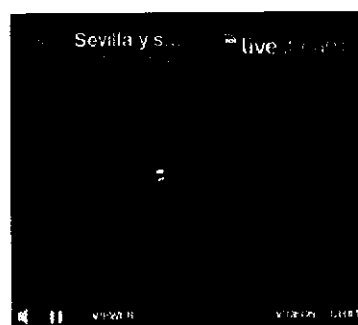

SEVILLA Y SU PROVINCIA VIDEOS

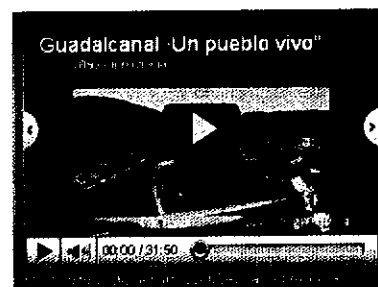

SEGUIDORES

Google Friend Connect

Seguidores (22)

[¿Ya eres miembro? Acceder](#)

BLOG ARCHIVE

- ▼ 2011 (440)
- ▼ mayo (70)
- ▼ may 14 (14)
- Fiestas y Romería de este fin de semana en Sevilla...
- Cullas con molivo del mes de María en honor



“ARQUITECTAS PARA UNA RURALIDAD INTERCULTURAL”

Escrito por Asociación para el Desarrollo de la comarca Aljarafe-Doñana (ADAD).

0 0 0 tweet Me gusta

13 de mayo de 2011 ADAD inicia un proyecto para favorecer la integración y empoderamiento de las mujeres de otras nacionalidades



Bajo la denominación de "Arquitectas para una ruralidad intercultural", el GDR Aljarafe-Doñana ha comenzado un ciclo de encuentros con mujeres de otras nacionalidades, enmarcado en un proyecto sobre Género e Interculturalidad, para poner en valor sus contribuciones al bienestar social y reconocer la diversidad como factor para la integración

Ayer comenzaba en Pilas el primero de los encuentros "Arquitectas para una ruralidad intercultural" para mujeres de otras nacionalidades, organizado por el Grupo de Desarrollo Rural Aljarafe-Doñana para colocar a este

"ejército invisible" en la agenda del desarrollo comarcal, "poner en evidencia sus contribuciones al territorio" y "reconocer la diversidad femenina como derecho democrático", introducía Eva Martínez de León, técnica de género de la entidad, a la veintena de mujeres participantes, de hasta 7 nacionalidades distintas.

"En nuestra visión del desarrollo rural -continuaba Martínez de León-, no podemos caer en el juego del patriarcado, de mujeres que excluyen e invisibilizan a otras mujeres", de ahí que ADAD se haya embarcado en este nuevo proyecto, ya contemplado en su Estrategia de Género para el periodo 2009-2015, y subvencionado a través del Programa Andaluz para el Desarrollo Sostenible del Medio Rural Líder A (Consejería de Agricultura y Pesca y FEADER).

Un proyecto según la técnica de ADAD, "de carácter piloto" que en un primer momento va a centrar su ámbito de actuación en el municipio de Pilas, la segunda localidad de la comarca (y la primera de más de 10.000 habitantes) que cuenta con mayor porcentaje de vecinos y vecinas de otras nacionalidades, en concreto un 7% de su población empadronada.

Con la organización de "Arquitectas para una ruralidad intercultural", que está impartiendo el Instituto BAKUN, se quiere acompañar a estas mujeres de otras culturas que viven en Pilas en sus procesos individuales y colectivos de empoderamiento como ciudadanas y favorecer la creación de una red que facilite la reivindicación de sus derechos y desde la que impulsen su capacidad para participar e incidir en la agenda de género local y comarcal.

Asimismo, el proyecto de ADAD sobre Género e Interculturalidad en el que se integra esta iniciativa, contempla para los próximos meses la organización de otras actividades formativas y de reflexión con los equipos técnicos y políticos que trabajan con estas mujeres (centros de información a la mujer, dinamizadores juveniles, mediadores interculturales, etc.), con objeto de que tomen conciencia de la necesidad de gestionar la diversidad desde un paradigma libre de barreras y estereotipos.

En la inauguración ayer de las primeras sesiones de trabajo también intervenían la concejala de la Mujer del Ayuntamiento de Pilas, Ana María Becerril, y el gerente de ADAD, Alfredo Florencio. La primera destacaba el carácter "ejemplar" del proyecto, "que va a permitir trabajar con mujeres de otras culturas, con quienes debemos colaborar para entre todas conseguir la igualdad y luchar contra lacras como la violencia de género". Por su parte, Florencio, reconoció que "la integración de la población inmigrante en el tejido social y económico de la comarca es muy importante, como también lo es aceptar la diversidad cultural, religiosa, etc."

Un colectivo imprescindible pero invisible

La primera puesta en común de las experiencias de las mujeres de otras nacionalidades ponía ayer en evidencia cómo buena parte de los avances de nuestro sistema económico y social se sostiene en las

LO MÁS LEIDO

Sanidad no discrimina a las lesbianas... solo recomienda la practica heterosexual o del capital

Implicate "por los buenos tratos"

La crisis de los cuidados

SOBRE LA CULTURA TELEVISIVA Y EL MECANISMO EVASOR DEL SIGLO XXI

Siéntate y escucha vuestra intuición

SUSCRIPCIÓN

Ahora puede recibir en su buzón de correo los boletines periodicos de la revista.

Nombre

Correo electrónico

Mujer Y Salud

Consejos para disfrutar de la vida ¡ Infórmese en [www.Tena.es!](http://www.Tena.es) www.tena.es

Contactos Para Solter@s
Conoce l@s Solter@s Más Afines. ¡Regístrate Gratis Ya!
www.MeeticAffinity.es

Anuncios Google



Inicio

9:14:54 A.M. 27/01/2011

[Página de inicio](#) [Favoritos](#)

[Español](#) | [English](#)

Quiénes Somos

Grupos de Desarrollo

Noticias

Centro de Documentación



Publicaciones

Tierra Sur



Foto Rural Andalus



Blog "AgoRA" Rural

Blog "AgoRA" Rural

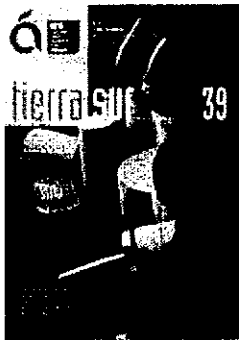
Gastronomía



- La Despensa de Andalucía
- Recetas Culinarias
- ¡Publica tu receta!

Noticias



LA OFERTA TURÍSTICA Y ORNITOLÓGICA DEL ALJARAPE DOÑANA SE HACE UN HUECO EN FITUR

24 de Enero de 2011

El gerente del Grupo de Desarrollo Aljarafe-Doñana (ADAD), Alfredo Florencio, ha expuesto en la Feria Internacional del Turismo en Madrid el proyecto "Ornitología y Desarrollo Sostenible", en una presentación que congregó a medios de comunicación, técnicos y profesionales del desarrollo rural y el turismo

El Grupo de Desarrollo Rural Aljarafe-Doñana ha lucido estos primeros días de FITUR en Madrid la variada y sugerente oferta turística de esta comarca sevillana y muy especialmente el potencial y atractivo que pueden encontrar en este rincón de Andalucía los amantes de la ornitología y la observación de aves, así como los viajeros que optan por un turismo verde y medioambiental.

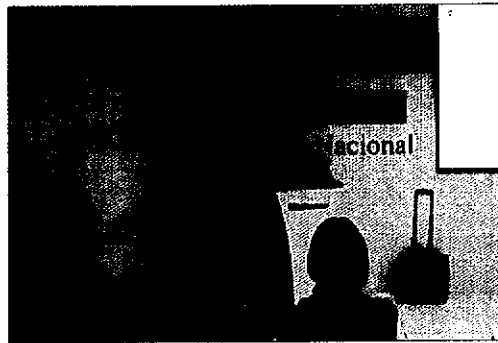

Junto a la promoción turística comarcal que se está llevando a cabo en los stands de la Red Española de Desarrollo Rural (REDR) y el Ministerio de Medio Ambiente, Medio Rural y Marino (MARM), el gerente de ADAD, Alfredo Florencio, exponía ayer en este último espacio y ante medios de comunicación, técnicos y profesionales del desarrollo rural, el proyecto de cooperación "Ornitología y Desarrollo Sostenible". Esta iniciativa, liderada por ADAD y participada por 81 Grupos de Desarrollo de 9 comunidades autónomas, cuya primera fase de ejecución fue financiada por el MARM, tiene como meta la creación de una categoría turística en torno a la observación y puesta en valor de las aves en prácticamente todo el territorio nacional.

Alfredo Florencio insistió durante su presentación en la necesidad de seguir trabajando desde los Grupos de Desarrollo Rurales para que la sociedad civil de estas comarcas entiendan el valor de los recursos naturales y ornitológicos de sus respectivos territorios, y así lograr una mayor implicación de los empresarios en el establecimiento de una oferta turística ornitológica fuerte y de calidad.

Los representantes de ADAD han formado parte estos primeros días de FITUR de la gran familia rural española que ha llevado la voz y la imagen del medio rural de nuestro país hasta Madrid, una delegación que encabezaba el director general de Desarrollo Sostenible del Medio Rural, Jesús Casas (en la foto, con los representantes de los GDR, entre ellos Alfredo Florencio), la subdirectora general de Igualdad y Modernización del MARM, Paloma López Izquierdo (en la foto, hablando con el gerente de ADAD) o el Presidente de la REDR, Aurelio García.

Fuente: Gabinete de Prensa Aljarafe Doñana

[volver](#)

Convocatorias

PUBLICADA LA ORGANIZACION DE LA RED RURAL NACIONAL EN EL BOE

I CONGRESO INTERNACIONAL DEL PATRIMONIO NATURAL Y CULTURAL COMO MOTOR DE DESARROLLO

FERIA INTERNACIONAL DE TURISMO. Del 19 al 23 de enero de 2011

Boletín de Noticias

Usuario:

Contraseña:

[Acceder](#)
[Regístrate](#)
[¿Olvidó su contraseña?](#)

Agenda

Enero, 2011							
« « Hoy » »							
sem	Lun	Mar	Mié	Jue	Vie	Sáb	Dom
52						1	2
1	3	4	5	6	7	8	9
2	10	11	12	13	14	15	16
3	17	18	19	20	21	22	23
4	24	25	26	27	28	29	30
5	31						

[Seleccionar fecha](#)

Desarrollo rural

Patrocina



Entidades Colaboradoras

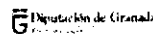

Noticias

'El Camino Mozárabe de Santiago' y la observación ornitológica en Aljarafe-Doñana, protagonistas de la segunda jornada de FITUR

Área: [Artesanía y Turismo](#)

21/01/2011

Fuente: [REDR](#)

Ambos proyectos fueron presentados en el stand de la Red Rural Nacional.

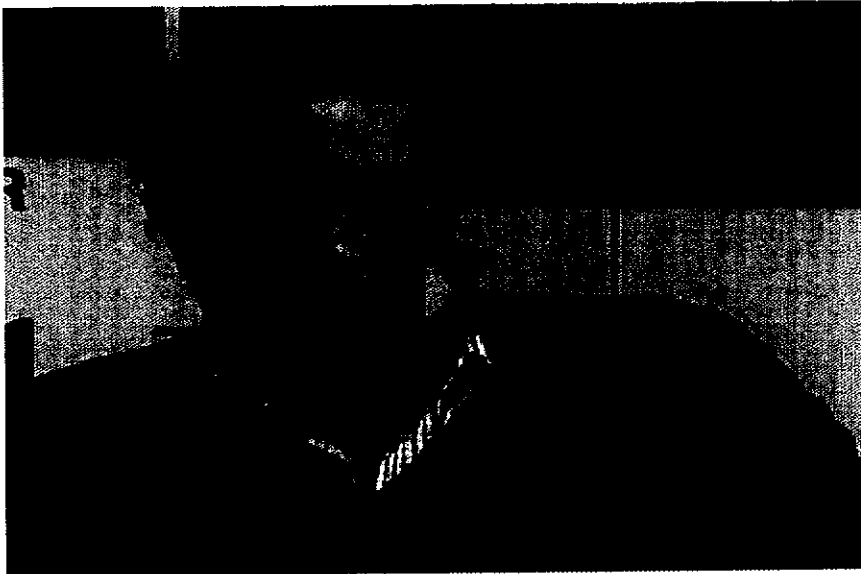

La segunda jornada de FITUR deparó un intenso programa de presentaciones de distintos proyectos por parte de los grupos de desarrollo rural, que explicaron sus iniciativas ante medios de comunicación, técnicos y profesionales en el stand de la Red Rural Nacional, donde la Red Española de Desarrollo Rural cuenta con un espacio propio.

En lo que se refiere a las intervenciones de la mañana, el primero de los grupos que presentó su proyecto fue el Ceder La Serena, que ante una numerosa audiencia expuso su trabajo en el "Camino Mozárabe de Santiago", un proyecto que cuenta con el impulso de 14 comarcas andaluzas y extremeñas a través de un convenio dirigido a poner en valor las rutas que unían Málaga, Córdoba, Granada, Jaén y Almería con la vía de la Plata a través de Mérida. En el acto intervinieron Jesús Casas, director general de Desarrollo Sostenible del Medio Rural, Juan María Vázquez, consejero de Agricultura y Desarrollo Rural de la Junta de Extremadura, y Francisco Martos, vicepresidente primero del Ceder La Serena.

Posteriormente tuvo lugar la presentación, por parte de la Asociación para el Desarrollo de la Loma y las Villas (Adlas), de Jaén, del proyecto "Paisajes Heredados en el Itinerario Cultural de la Ruba de Andrés de Vadelvira", una iniciativa de recuperación, adecuación y puesta en valor turístico-cultural del paisaje agrario tradicional adyacente a las poblaciones de esta ruta, en la que, además de Adlas, participan los grupos Sierra de Alcaraz y Campos de Montiel, de Albacete, y la Asociación Sierra Mágina, de Jaén.

Por la tarde, la Asociación para el Desarrollo Aljarafe-Doñana, que presentó su proyecto "Ornitología y Desarrollo Sostenible", entre las 15.00 y 15.30 horas. El gerente del Grupo, Alfredo Florencio, expuso una iniciativa que busca dar a conocer y



Imprimir ficha

Buscador

Texto:

Áreas:

Desde:



Hasta:



Buscar

Noticias

La REDR mostró en FITUR las nuevas dinámicas que impulsan la diversificación del medio rural y la mejora de la calidad de vida

Área: [Noticias sobre la REDR](#)

24/01/2011

Fuente: [REDR](#)

La REDR coordinó junto con la Dirección General de Desarrollo Rural ocho presentaciones de proyectos de cooperación relacionados con el turismo rural.



Paloma López-Izquierdo (subdirectora general de Igualdad y Modernización del MARM), Josep Fuxeu (secretario de Estado de Medio Rural y Agua) y Soraya Rodríguez (secretaría de Estado de Cooperación Internacional), posan en el stand de la REDR.

La Red Española de Desarrollo Rural (REDR) ha participado activamente en la celebración de la Feria Internacional del Turismo-FITUR 2011, que se ha celebrado en Madrid del 19 al 23 de enero.

La REDR ha contado con un espacio propio dentro del stand que el Ministerio de Medio Ambiente y Medio Rural y Marino dedicó a la Red Rural Nacional. En este espacio, la REDR ofreció información sobre recursos turísticos de sus grupos y redes asociados, así como información sobre la metodología LEADER y el medio rural en general.

Por otro lado, la REDR coordinó junto con la Dirección General de Desarrollo Sostenible del Medio Rural del MARM la presentación de ocho proyectos de cooperación enmarcados dentro de la Red Rural Nacional: 'Comarca Sierra de Montánchez... para comérsela' (ADISMONTA), 'Club del producto jamón ibérico' (ADISMONTA), 'Camino mozárabe de Santiago' (CEDER La Serena), 'Paisajes heredados en el itinerario cultural de la ruta de Andrés Vadelvira' (ADR La Loma y las Villas), 'Itinere 1337' (APRODERVI), 'Ornitología y desarrollo sostenible' (Aljarafe-Doñana), 'Quesos de Andalucía, patrimonio quesero andaluz' (GDR Guadalhorce), 'Guía de avistamiento de aves en la comarca de Molina' (ADR Molina de Aragón-Alto Tajo) y 'Reto Natura 2000' (ADR Giloca-Gallocanta).



Imprimir ficha

Buscador

Texto:

Áreas:

Desde:

Hasta:

Buscar

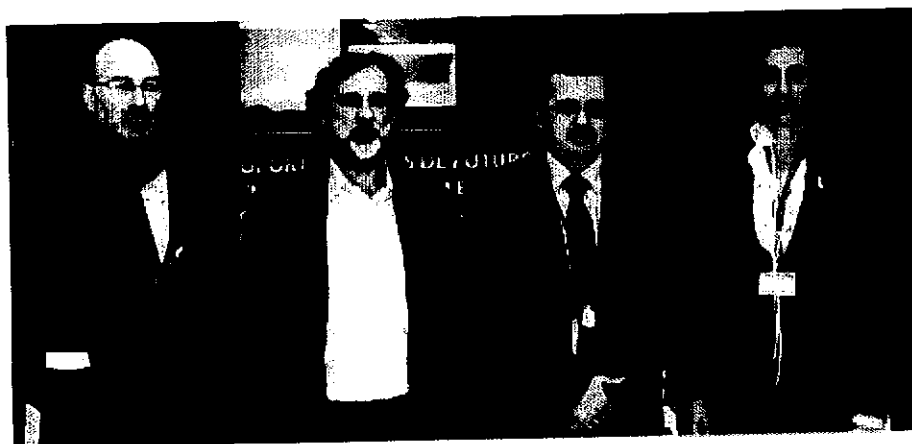

Secundino Caso, vicepresidente de la Red Cántabra y miembro de la Junta Directiva de la REDR; Aurelio García, presidente de la REDR; Miguel Castellano, vicepresidente de la REDR y presidente de ARA; e Isabel Aguilera, directora general de Agricultura de la Junta de Andalucía.

De miércoles a viernes, fueron muchas las personas que acudieron al stand de la Red Rural Nacional, entre los que destacan el secretario de Estado de Medio Rural y Agua, Josep Puxeu; la secretaria de Estado de Cooperación Internacional, Soraya Rodríguez; el director general de Desarrollo Sostenible del Medio Rural del MARM, Jesús Casás; la subdirectora de Igualdad y Modernización del MARM, Paloma López-Izquierdo, etc.

También desfilaron por este lugar numerosos miembros de la Junta Directiva de la REDR: el presidente, Aurelio García Bermúdez; el presidente de CEDERCAM, Justiniano Muñoz; el secretario de la Junta y vicepresidente de la Red Cántabra, Secundino Caso; la representante territorial de Navarra, Carmen Ochoa; el vicepresidente de la REDR y presidente de ARA, Miguel Castellano...

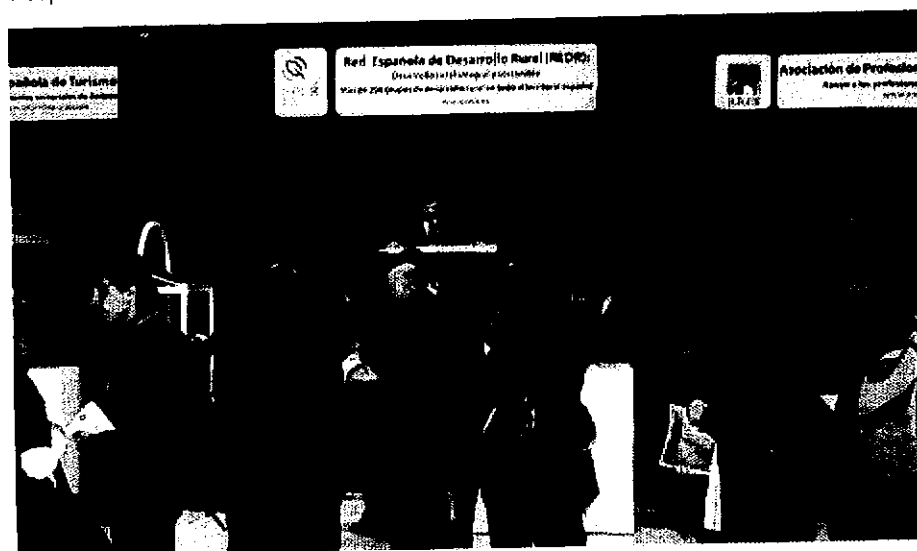

Ambiente distendido en el stand de la REDR.

Con esta participación en FITUR 2011, la Red Española de Desarrollo Rural ha tratado de visibilizar las nuevas dinámicas que desde hace dos décadas están permitiendo la diversificación del medio rural y la mejora en la calidad de vida de sus habitantes.

En esta edición de la Feria Internacional del Turismo, la REDR ha presentado la guía 'Los grupos de desarrollo rural: impulsores del turismo en sus territorios', y un desplegable información sobre el medio rural y sobre las actividades de la REDR. Por

Seleccione la edición local que desea memorizar en su ordenador: **Andalucía** Recordar elección

Publicidad

¡ESTE VIERNES BOTE!
EUROMILLONES 29.000.000€
Ofrecido por Ventura24.es Juega por Internet

TELEPRENSA

PRIMER PERIÓDICO DIGITAL DE ALMERÍA

CAPITAL PROVINCIA SOCIEDAD ECONOMÍA CULTURA Y OCIO DEPORTES UNIVERSIDAD FÓRMULA 1 24 HORAS FRANQUICIA TELEPRENSA.ES
 ALMANZORA ALPUJARRA BAJO ANDARAX COMARCA DEL MÁRMOL FILABRES ALHAMILLA LEVANTE ALMERIENSE LOS VÉLEZ NACIMIENTO PONIENTE ALMERIENSE

Buscar

Lunes, 24 de Enero 2011

Notas de prensa / Suscripción Teleprensa en youtube

- EDICIONES**
 TU PUEBLO
 ESPAÑA
 ANDALUCÍA
ALMERÍA >
 CÁDIZ
 CAMPO DE GIBRALTAR
 CÓRDOBA
 GRANADA
 HUELVA
 JAÉN
 MÁLAGA
 SEVILLA
 MURCIA
 CATALUNYA
 GIRONA

- SERVICIOS**
 NOTICIAS RSS
 CONTACTO
 FARMACIAS
 CALLEJERO
 TRÁFICO
 EL TIEMPO
 CARTELERA
 TV

El MARM presenta en FITUR iniciativas que promueven el turismo sostenible en el medio rural

La Red Rural Nacional, organismo adscrito al MARM, presenta en su stand tres bloques o espacios dedicados al territorio, a las conexiones y rutas y a las personas, para generar expectativas de futuro en los territorios rurales.

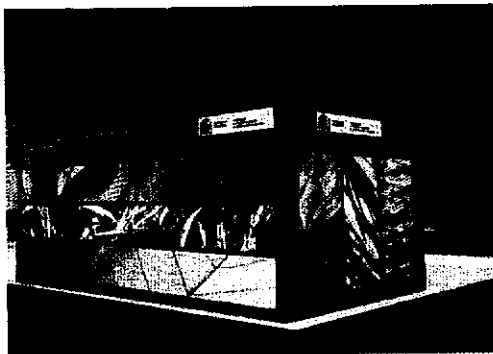

- Email
- Print
- Twitter
- Facebook
- MySpace
- Stumble
- Digg
- Más redes

Publicado el 21-01-2011 12:24

ESPAÑA.- El Ministerio de Medio Ambiente, y Medio Rural y Marino da a conocer diferentes proyectos rurales y las principales iniciativas para la mejora de un turismo sostenible en el medio rural a través del stand de la Red Rural Nacional, organismo adscrito al MARM, instalado en la Feria Internacional de Turismo, FITUR 2011.

El stand del MARM está estructurado en tres bloques o espacios independientes pero vinculados a través de una introducción conceptual común, y un hilo conductor narrativo y gráfico.

El primero de ellos se denomina "espacio territorio" un lugar abierto, muy gráfico y visual, donde se presenta la Red de Reservas de la Biosfera como territorios sostenibles y destinos turísticos. El recorrido por este bloque proporciona una idea general al visitante acerca de la diversidad natural de las Reservas de la Biosfera en España y sus atractivos como destinos turísticos.

El siguiente gran espacio está dedicado a "conexiones y rutas", que muestra los diferentes proyectos seleccionados, de interés para el sector turístico. Los proyectos aparecen englobados en cinco áreas temáticas o itinerarios de enfoque temático que suponen una oferta turística rural no tradicional: Trashumancia, Patrimonio Cultural y Románico, Turismo Ornitológico, Termalismo rural, Gastronomía y Enoturismo rural.

El recorrido por este espacio transmite al visitante la pluralidad del país como destino rural y la diversidad de opciones turísticas que ofrecen una experiencia rural atractiva y sostenible. Las iniciativas turísticas seleccionadas han surgido de las personas y su compromiso con el desarrollo del territorio. En estas iniciativas cada elemento cultural es un símbolo de identidad y un atractivo turístico que, unido al enfoque territorial de cada propuesta, convierte la

SUBE Y BAJA



Empresarios de El Ejido Salvación del Poli

Siempre se ha dicho de El Ejido que es un pueblo trabajador y que ha conseguido mucho más por su constancia y tesón que por lo que nadie le ha dado nunca. La salvación que un grupo de empresarios de la zona ha hecho por el Poli es una muestra más de este esfuerzo conjunto.

Acertado (33) Desacertado (11)



Órganos judiciales Saturación

La descripción que el juez decano de Almería, Luis Miguel Columna, ha hecho del panorama judicial en la provincia es preocupante. Asegura que no se ha dotado con los medios reclamados al juzgado de la Operación Poniente y que deberían crearse los partidos judiciales de Vicar y Nijar ante la saturación existente. Alguien debería tomar nota.

Acertado (24) Desacertado (5)

Sesión IBEX35

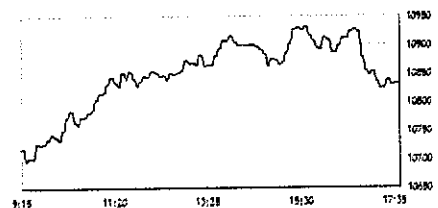

AGENDA | ARTÍCULOS MÁS LEÍDOS

- Unicaja no tiene dinero
- Listas y tontos del PSOE
- Fallece la mujer de 63 años accidentada en un control de tráfico en Campohermoso
- El Ayuntamiento de El Ejido interviene ElSur y asume todos los servicios que presta la empresa en el municipio
- La administración ha ignorado la mitad de las peticiones de la juez de la Operación Poniente
- El Juzgado de Instrucción 4 de Almería se hace cargo del posible tongo en la Policía Local de Almería
- Juan Ibáñez, alcalde de Huércal de Almería, presenta su renuncia como miembro de IU
- Usero destaca la juventud de los miembros de su lista y la participación del colectivo vecinal
- Los acantilados de Gabriel
- El Poli Ejido hace oficial el nombre de los 25 empresarios que pagaron a la plantilla

DIARIO DIGITAL

experiencia turística en un intercambio de vivencias y valores entre foráneos y visitantes.

Los proyectos aparecerán englobados en cinco áreas temáticas o itinerarios de enfoque temático que suponen una oferta turística rural no tradicional:

1.Trashumancia:

- Dehesacultura, trashumancia y biodiversidad, Fundación Monte Mediterráneo

2.

Patrimonio Cultural y Románico:

- Europa Románica, Asociación Comarcal de desarrollo de la Montaña Palentina
- Itínere 1337, APRODERVI
- Camino Mozárabe de Santiago, CDR La Serena
- Paisajes Heredados en el Itinerario Cultural de la Ruta de Andrés de Vandelvira, Asociación para el desarrollo de la Loma y las Villas (ADLAS)

3.Turismo Ornitológico:

- Ornitología y desarrollo sostenible, Asociación para el desarrollo Aljarafe-Doñana
- Reto Natura 2000, Asociación Desarrollo Rural Jiloca -Gallocanta

4.Termalismo rural:

- Termalismo y Desarrollo Rural, Asociación de Termalismo de Andalucía

5.Gastronomía y enoturismo rural:

- Hacia un modelo de competitividad, sostenibilidad y gobernanza en el medio rural: Territorio Enoturístico socialmente responsable, Asociación Española de Ciudades del Vino (ACEVIN).
- Promoción Activa de la Trufa, Fundación SORIASACTIVA
- Innovación y Desarrollo Sostenible mediante la recuperación de Especies en Peligro de Extinción, Fundación para la Conservación del Quebrantahuesos.

Por último el stand del MARM ofrece el espacio "personas", donde se habilita una zona destinada a dar presencia a la Red Española de Desarrollo Rural y a la Red Estatal de Desarrollo Rural, y a las asociaciones turísticas con mayor implantación a nivel nacional ASETUR y AUTURAL.

Se explica cómo intervienen las personas, grupos, instituciones y organizaciones, en los proyectos de turismo rural sostenible, y cómo estas iniciativas se realizan desde las personas, en colaboración con las personas y para las personas.

MÁS ECONOMÍA

- España y Francia coinciden en la necesidad de poner en marcha el Gobierno económico europeo
- La UE busca una explicación al misterioso síndrome que hace desaparecer a las abejas
- El MARM impulsa las actividades de turismo rural como instrumento para el desarrollo económico
- El Ministerio de Ciencia e Innovación invierte 3.150 millones de euros en ayudas a la innovación
- Aprobado un Real Decreto sobre declaraciones a efectuar por los compradores de leche
- Las exportaciones españolas crecieron un 17,5% en los once primeros meses del año 2010
- Arias Cañete enfatiza como 'vital' para Jaén la reforma de la PAC
- Los hosteleros piden la suspensión de la ley antitabaco
- Los contratos de fomento de la contratación indefinida aumentan un 52 %
- IU LV-CA pide a Griñán un cambio de la PAC para ponerla al servicio de la agricultura andaluza
- Más de ocho millones y medio de pensionistas perciben hoy una paga compensatoria
- Las exportaciones españolas crecieron un 17,5% en los once primeros meses del año
- Las exportaciones españolas crecieron un 17,5% en los once primeros meses del año

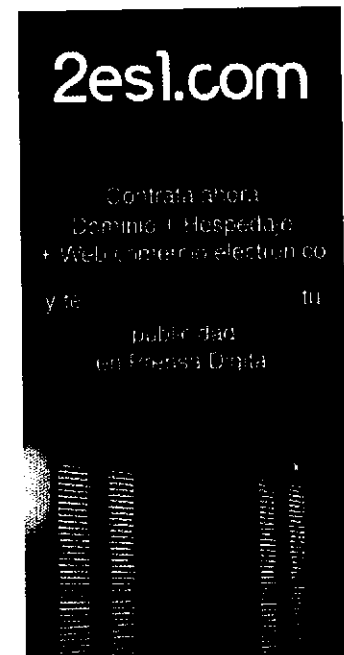
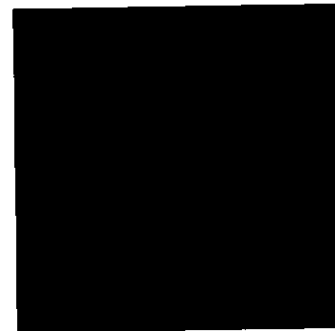
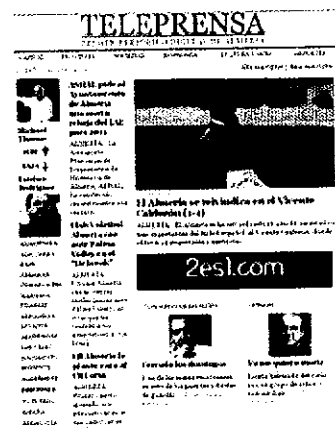

24/01/2011

Recomendar

Principal Presentación Documentos Agenda Multimedia Enlaces Contacto Buenos ejemplos

Diario de Noticias

- Reportajes
- Entrevistas
- La opinión de
- Desarrollo Rural
- Forestal
- Mar y Costa
- Agricultura
- Biodiversidad
- Empleo y Mujer
- Sensibilización / Educación
- Unión Europea

“Tenemos que vincular actividades del medio rural con la conservación, y conjugar todos los objetivos”

El gerente del Grupo de Desarrollo Aljarafe-Doñana (ADAD), Alfredo Florencio, expuso ayer en la Feria Internacional del Turismo en Madrid el proyecto "Ornitología y Desarrollo Sostenible", en el que cooperan 62 Grupos de Desarrollo de Nueve Comunidades Autónomas.

Esta iniciativa, cuya primera fase de ejecución fue financiada por el MARM, tiene como meta la creación de una categoría turística en torno a la observación y puesta en valor de las aves en prácticamente todo el territorio nacional, muchos de ellos espacios de la Red Natura 2000.

Alfredo Florencio insistió durante su presentación en la necesidad de seguir trabajando desde los grupos de desarrollo rurales para que la sociedad civil de estas comarcas entiendan el valor de los recursos naturales y ornitológicos de sus respectivos territorios, y así lograr una mayor implicación de los empresarios en el establecimiento de una oferta turística ornitológica fuerte y de calidad: "Buscamos un turismo ornitológico de calidad, y que tenga una oferta consensuada entre las diferentes partes participantes" declaró el gerente de ADAD.

En particular y relativo a los espacios y proyectos de conservación Florencio afirmó que "tenemos que vincular actividades y objetivos del medio rural con la conservación, y conjugar todos ellos".

Registro

Nombre de usuario

Contraseña

Recordarme

Iniciar sesión

¿Olvidó su contraseña?

¿Olvidó su nombre de usuario?

Regístrese aquí

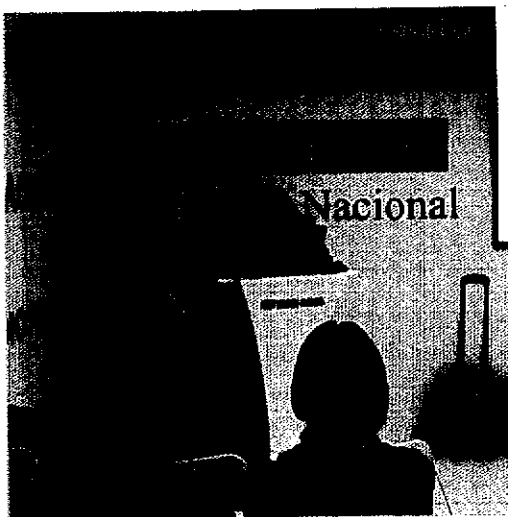

21/01/2011

Comentarios

¡Sólo los usuarios registrados pueden escribir comentarios!

Volver

Copyright © 2009 — Todos los derechos reservados. www.rednatura2000.info.
Otra web de lahilanderadelaweb



Rednatura2000.info no se hace responsable de las informaciones facilitadas por empresas, otras asociaciones, organismos oficiales, ni de las opiniones de sus colaboradores. Rednatura2000.info NO autoriza la reproducción total o parcial, de los contenidos de sus publicaciones sin el consentimiento, expreso y por escrito, de la dirección editorial de rednatura2000.info y de la asociación Naturafor.

Andalucía

La oferta turística y ornitológica del Aljarafe-Doñana se hace un hueco en FITUR

Viernes 21 de enero de 2011

GDR Aljarafe-Doñana (ADAD)

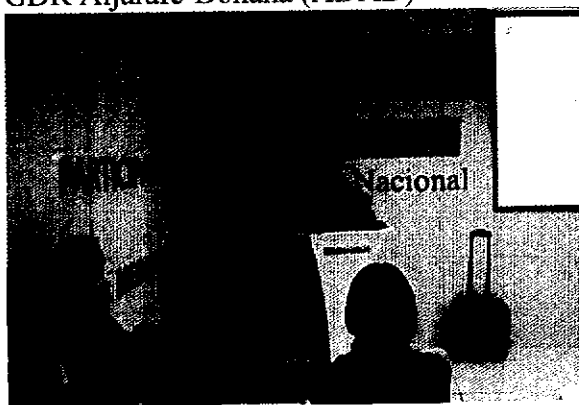

El Grupo de Desarrollo Rural Aljarafe-Doñana ha lucido estos primeros días de FITUR en Madrid la variada y sugerente oferta turística de esta comarca sevillana y muy especialmente el potencial y atractivo que pueden encontrar en este rincón de Andalucía los amantes de la ornitología y la observación de aves, así como los viajeros que optan por un turismo verde y medioambiental.

Junto a la promoción turística comarcal que se está llevando a cabo en los stands de la Red Española de Desarrollo Rural (REDR) y el Ministerio de Medio Ambiente, Medio Rural y Marino (MARM), el gerente de ADAD, Alfredo Florencio, exponía ayer en este último espacio y ante medios de comunicación, técnicos y profesionales del desarrollo rural, el proyecto de cooperación "Ornitología y Desarrollo Sostenible". Esta iniciativa, liderada por ADAD y participada por 61 Grupos de Desarrollo de 9 comunidades autónomas, cuya primera fase de ejecución fue financiada por el MARM, tiene como meta la creación de una categoría turística en torno a la observación y puesta en valor de las aves en prácticamente todo el territorio nacional.

Alfredo Florencio insistió durante su presentación en la necesidad de seguir trabajando desde los Grupos de Desarrollo Rurales para que la sociedad civil de estas comarcas entiendan el valor de los recursos naturales y ornitológicos de sus respectivos territorios, y así lograr una mayor implicación de los empresarios en el establecimiento de una oferta turística ornitológica fuerte y de calidad.

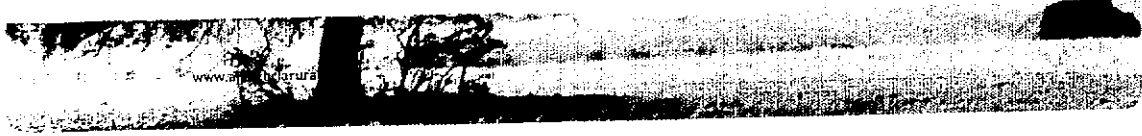

Inicio
Español | English

12:10:58 P.M. 6/05/2011 [Página de inicio](#) [Favoritos](#)

- Quiénes Somos
- Grupos de Desarrollo
- Noticias
- Centro de Documentación



Publicaciones

Tierra Sur

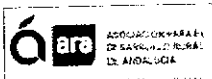

Foro Rural Andalus

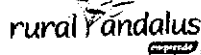

Blog "AgoRA" Rural

RA"

Gastronomía



- La Despensa de Andalucía
- Recetas Culinarias
- ¡Publica tu receta!

Noticias



SEXTA EDICION DE LA MEDIA MARATÓN EL CORREDOR VERDE

06 de Mayo de 2011

Deporte, integración y naturaleza: Isla Mayor celebra este domingo una Media Maratón para discapacitados y corredores de a pie

El área de deportes del Ayuntamiento de Isla Mayor tiene ya todo ultimado para la celebración este domingo 8 de mayo de la 6ª Edición de la Media Maratón "El Corredor Verde", una actividad donde el deporte, la integración y superación de personas con discapacidad y el disfrute de la naturaleza se dan la mano, y que en esta ocasión va a contar con la colaboración del Grupo de Desarrollo Rural (ADAD) a través del Programa Andaluz para el Desarrollo Sostenible del Medio Rural LiderA.

Esta prueba, que durante sus cinco ediciones anteriores sólo estaba abierta a deportistas discapacitados en silla de atletismo y handbika, se ha abierto en la edición de 2011 a corredores de a pie. Según la organización, de una y otra modalidad, ya han confirmado su participación aproximadamente 100 deportistas, provenientes de diversos rincones de toda la geografía andaluza.

La Media Maratón "El Corredor Verde", cuyo inicio y fin será la propia localidad de Isla Mayor (el edificio de usos múltiples municipal), recorrerá algo más de 21 kilómetros de algunos bellos parajes del entorno del Guadiamar y las marismas de Doñana y repartirá tres premios en metálico para cada una de las tres categorías.

Esta actividad deportiva va a ser cofinanciada por el Programa Andaluz para el Desarrollo Sostenible del Medio Rural LiderA (fondos de la Consejería de Agricultura y Pesca y la Unión Europea -FEADER-) que gestiona en la comarca el Grupo de Desarrollo Rural Aljarafe-Doñana (ADAD).
Fuente: GDR Aljarafe Doñana

[volver](#)

Entidades Colaboradoras

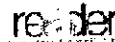
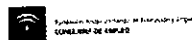
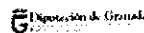

© 2005 ARA, Asociación para el Desarrollo Rural de Andalucía. Edificio Eurocel, Autovía Sevilla-Córdoba del Río, km. 3,5 41920 San Juan de Aznalfarache (Sevilla) web optimizado para 1024 x 768.

Desarrollo Web ARI



Convocatoria

OPORTUNIDADES AMBIENTALES COMO FACTOR DE DESARROLLO PARA EL MEDIO RURAL

JORNADAS ESPACIOS SOCIALES DE INNOVACIÓN Y DESARROLLO RURAL

SEMINARIO SOBRE LA PRÁCTICA DE ANILLAMIENTO DE AVES

Boletín de Noticias

Usuario:

Contraseña:

[Acceder](#)

[Regístrate](#)

[¿Olvidó su contraseña?](#)

Agenda

Mayo, 2011							
Hoy							
sem	Lun	Mar	Mié	Jue	Vie	Sáb	Dom
17							1
18	2	3	4	5	6	7	8
19	9	10	11	12	13	14	15
20	16	17	18	19	20	21	22
21	23	24	25	26	27	28	29
22	30	31					

Seleccionar fecha

Desarrollo rural

Patrocinia



JUNTA DE ANDALUCÍA



06 MAYO 2011

Isla Mayor celebra este domingo una Media Maratón para discapacitados y corredores de a pie

Deporte, integración y naturaleza: Isla Mayor celebra este domingo una Media Maratón para discapacitados y corredores de a pie

El área de deportes del Ayuntamiento de Isla Mayor tiene ya todo ultimado para la celebración este domingo 8 de mayo de la 6ª Edición de la Media Maratón "El Corredor Verde", una actividad donde el deporte, la integración y superación de personas con discapacidad y el disfrute de la naturaleza se dan la mano, y que en esta ocasión va a contar con la colaboración del Grupo de Desarrollo Rural (ADAD) a través del Programa Andaluz para el Desarrollo Sostenible del Medio Rural LiderA.

Esta prueba, que durante sus cinco ediciones anteriores sólo estaba abierta a deportistas discapacitados en silla de atletismo y handbike, se ha abierto en la edición de 2011 a corredores de a pie. Según la organización, de una y otra modalidad, ya han confirmado su participación aproximadamente 100 deportistas, provenientes de diversos rincones de toda la geografía andaluza.

La Media Maratón "El Corredor Verde", cuyo inicio y fin será la propia localidad de Isla Mayor (el edificio de usos múltiples municipal), recorrerá algo más de 21 kilómetros de algunos bellos parajes del

entorno del Guadamar y las marismas de Doñana y repartirá tres premios en metálico por cada una de las tres categorías.

Esta actividad deportiva va a ser cofinanciada por el Programa Andaluz para el Desarrollo Sostenible del Medio Rural LiderA (fondos de la Consejería de Agricultura y Pesca y la Unión Europea -FEADER-) que gestiona en la comarca el Grupo de Desarrollo Rural Aljarafo-Doñana (ADAD).

La convocatoria:

Fecha y hora: Domingo 8 de Mayo / 11 horas de la mañana

Lugar de inicio: Edificio de Usos Múltiples de Isla Mayor

[Entrada más reciente](#)

[Página principal](#)

[Entrada antigua](#)

ME GUSTA

Me gusta

A 21 personas les gusta esto. Sé el primero de tus amigos.

BUSCAR EN ESTE BLOG

..... con la tecnología de Google

SEVILLA Y SU PROVINCIA TELEVISIÓN



SEVILLA Y SU PROVINCIA VIDEOS

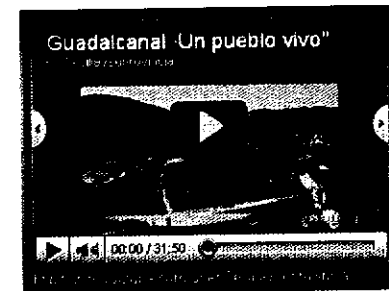

SEGUIDORES

Google Friend Connect

Seguidores (22)



¿Ya eres miembro? [Acceder](#)

BLOG ARCHIVE

▼ 2011 (388)

▼ mayo (18)

▼ may 06 (9)

Fiestas de la Santa Cruz 2011 en El Viso del Atoor...

Salida procesional de Ntro. Padre Jesús de la

Noticias

Shopping

Videos

Ranking

conexión inscripción

Ranking de blogs

Herramientas & Widgets

Enviar consulta

Isla Mayor Toda la información en español

Apple Facebook Tuenti Twitter

Isla Mayor

Wikio > Actualidad > España > Andalucía > Sevilla > Ciudades de Sevilla > Isla Mayor

Filtrar por: **pertinencia**

Recibir estas noticias por mail

Ingresar tu mail

OK

Isla Mayor celebra este domingo una Media Maratón para discapacitados y corredores de a pie



Sevilla y su Provincia televisión — Deporte, integración y naturaleza: Isla Mayor celebra este domingo una Media Maratón para discapacitados y corredores de a pie El área de deportes del Ayuntamiento de Isla Mayor tiene ya todo ultimado para la celebración este domingo 8 de mayo de la 6ª Edición de la Media Maratón "El Corredor Verde", una actividad donde el deporte, la integración...

06/05/2011 detalles

Temas :Aljarafe,Ciencia,Ciudades de Sevilla,Geografía,Internacional,Maratón,Unión Europea

comenta Me gusta Twitter Share Email

Esta noche, a partir de las 12, arranca la campaña electoral

ISLA MAYOR, PUERTA NATURAL DE DOÑANA — Pistoletazo de salida para el inicio de la campaña electoral, comenzará a las 00:00 horas de esta noche (6 de mayo) y finalizará el próximo día 21 a la misma hora. Quince días en los que las tres formaciones políticas que se presentan a las elecciones municipales en nuestra localidad, I.U., PSOE y PP, pondrán toda "la carne en el asador"...

05/05/2011 detalles

Temas :Ciudades de Sevilla,Elecciones Municipales de Asturias

comenta Me gusta Twitter Share Email

relacionado todos

Andalucía Ciudades de Sevilla Comunidad Autónoma de Andalucía Junta de Andalucía Semana Santa Sevilla

Wikio Shopping

1. Auto/Moto
2. Casa y Jardín
3. CD's, DVD's y Libros
4. Deportes y Ocio
5. Electrodoméstico
6. Hoteles
7. Imagen & Sonido
8. Informática
9. Moda
10. Movilidad
11. Regalos
12. Salud y Belleza
13. Viajes
14. Videojuegos
15. Vinos y Gourmet

Videos



Cangrejos de Isla Mayor por toda...



Isla Mayor

Isla Mayor



El PSOE de Sevilla apuesta en la...

Ver los videos más populares

LA FAMILIA VARGAS BANCALERO (Desde Isla Mayor) Por Carmen Vargas



Desde la historia de Casas Viejas — Francisco Vargas Casas nace un 29 de mayo de 1911 en el seno de una de las familias más humildes de Casas Viejas, conocido posteriormente con el mote de "Tuerto Manguita" por culpa de un desafortunado incidente provocado por la punta de una lezna mientras cosía una de sus botas, que se le escapó de las manos con tanta fuerza como para vaciarle el ojo izquierdo. Desde...

05/05/2011 detalles

Temas :Ciudades de Sevilla,Francisco Vargas,Tecnología

comenta Me gusta Twitter Share Email

El esturión vuelve a casa por Doñana

ABC — La reciente autorización a la finca Veta la Palma, que ocupa más de 11.000 hectáreas del Espacio Natural de Doñana, para criar tres especies comerciales de esturión ayudará a la reintroducción de la especie atlántica europea en el Guadalquivir, de donde se extinguió hace ahora un siglo.Veta la Palma, propiedad del grupo empresarial Hisparroz,...

01/05/2011 detalles

Temas :Andalucía,Ciudades de Sevilla

comenta Me gusta Twitter Share Email

Educación atiende la petición de los vecinos de Isla Mayor

ISLA MAYOR, PUERTA NATURAL DE DOÑANA — Buena noticia para los padres y madres de nuestra localidad. El próximo curso el CEIP "Félix Hernández", tendrá un profesor más (una nueva línea) de Educación Infantil. Por lo tanto habrá 4 líneas de infantil , 2 por cada colegio, con lo que se podrán atender todas las solicitudes de matriculación que se han...

27/04/2011 detalles

Temas :Ciudades de Sevilla

comenta Me gusta Twitter Share Email

Crónica

the newest smart network

GLOBALTY STYLING
Ahorro y tranquilidad en tu seguro de coche.
Más info >

portae COMERCIO
www.portae.es
comprar una casa nunca fue tan fácil | Portae
Más info >

El lugar para comprar o vender tu coche **AUTO**

Participar

proponer tu sitio
publicar un artículo en directo
los colaboradores más activos
últimas colaboraciones

Secciones

España	Internacional
Política	Economía
Finanzas	Salud
Sociedad	Ciencia
Tecnología	Cultura
Deportes	Gente
Ocio	



ARA Informa

Boletín de Noticias de la
Asociación para el Desarrollo Rural de Andalucía (ARA).
Nº 155. 6 de mayo de 2011



Convocatorias

OPORTUNIDADES AMBIENTALES COMO
FACTOR DE DESARROLLO PARA EL
MEDIO RURAL

Participa en el Foro de
Desarrollo Rural



Blog "AgoRA"
Rural



Novedades Editoriales



centro de
documentación
andalucía
rural

www.cdar.org

Consulta todos los números
de Tierra Sur

Destacados

05/05/2011



EL GDR ALJARAFE-DOÑANA APOYA LA MODERNIZACIÓN DE LA EXPLOTACIÓN AGRARIA DE UNA JOVEN EMPRESARIA AGRÍCOLA

El sector agrícola de la comarca Aljarafe-Doñana también se está beneficiando de las ayudas LiderA

03/05/2011



JULIO LORENTE, GANADOR DEL CONCURSO DISEÑA EL LOGO DE JUVENTUD DEL CORREDOR DE LA PLATA

Julio Lorente es el ganador del concurso "Diseña el logo de juventud" del Corredor de la Plata

03/05/2011



LAS TÉCNICAS RESPONSABLES DE LA IGUALDAD EN LA COMARCA PROFUNDIZAN EN LA CONFIGURACION DE LOS PLANES DE IGUALDAD

El GDR Corredor de la Plata, desde su área de igualdad, ha organizado el seminario "Diseño de planes de igualdad: diagnóstico y planificación. Aspectos claves del proceso" con el objetivo de que las técnicas de igualdad comarcales tengan herramientas suficientes para elaborar y ejecutar planes de igualdad en la empresa y la administración.

26/04/2011



LA JUNTA SE REÚNE CON EL MARM PARA AVANZAR EN LA POSICIÓN ESPAÑOLA SOBRE LA REFORMA DE LA PAC

La consejera de Agricultura, Clara Aguilera, y el secretario general del Medio Rural, Eduardo Tamarit, han analizado además la situación del olivar

19/04/2011



EL MINISTERIO DE MEDIO AMBIENTE Y MEDIO RURAL Y MARINO PUBLICA UN DIAGNÓSTICO DE LA IGUALDAD DE GÉNERO EN EL MEDIO RURAL

Entra en el Centro de Documentación de ARA (www.cdar.org) y descárgate el documento completo

19/04/2011

LA RED ESPAÑOLA DE DESARROLLO RURAL PEDIRÁ A LA REAL ACADEMIA LA MODIFICACIÓN DEL TÉRMINO 'RURAL'



www.revistatierrasur.com



Las mejores recetas gastronómicas en "La Despensa de Andalucía"

EN EL DICCIONARIO

La REDR, que ha creado en Facebook el perfil 'Por la dignificación del término rural en el Diccionario de la RAE', solicitará una entrevista con el director de la Real Academia para exponerle sus argumentos y publicará un Manifiesto. "Pertenece o relativo al campo y a sus labores."

Convocatorias

06/05/2011

SEXTA EDICION DE LA MEDIA MARATÓN EL CORREDOR VERDE

Deporte, integración y naturaleza: Isla Mayor celebra este domingo una Media Maratón para discapacitados y corredores de a pie

Cooperacion

06/05/2011



FUTUROS EMPRENDEDORES DEL GDR VALLE DEL ALTO GUADIATO VISITA LAS EXPERIENCIAS EMPRENDEDORAS DE VALNALÓN

27/04/2011

EL LITORAL DE LA JANDA ACOGE UN SEMINARIO SOBRE COOPERACIÓN TRANSFRONTERIZA ESPAÑA - MARRUECOS

Desarrollo Rural en Andalucía

06/05/2011

CONDADO DE HUELVA MODERNIZA "LA ARTESANA DEL CONDADO", EMPRESA DE PICOS ARTESANOS DE BOLLULLOS DEL CONDADO

La Artesana del Condado, panadería especialista en la fabricación de picos artesanos, recibe el pago de la subvención concedida por ADERCON, Grupo de Desarrollo Rural Condado de Huelva. Esta subvención le permite la adquisición de nueva maquinaria que potencia su producción.

06/05/2011



EL GDR ANTEQUERA INVIERTE MÁS DE 350.000 EUROS EN EL DESARROLLO RURAL SOSTENIBLE DE LA COMARCA

La firma tuvo lugar en el Hotel Las Villas de Antikaria donde también se procedió al pago de tres expedientes

06/05/2011

EL GRUPO DE DESARROLLO RURAL DE LA LOMA Y LAS VILLAS APOYA UN RESTAURANTE TEMÁTICO DEL ACEITE DE OLIVA

El Grupo de Desarrollo Rural de la comarca de La Loma y Las Villas, ha hecho efectivo el pago de 9.656,07€ de la subvención concedida al proyecto Restaurante Temático del Aceite de Oliva Zeitum, financiado por el Plan de Actuación Global (2007-2013) Lider-A.

06/05/2011

GUADALTEBA APOYA VARIAS INICIATIVAS QUE GENERAN UNA INVERSIÓN EN LA COMARCA DE MÁS

DE 1,8 MILLONES DE EUROS

Las ayudas concedidas, en el marco del Programa LIDERA, superan los 400.000 euros y representan la consolidación de 68 puestos de trabajo y la creación de 6 nuevos empleos. Esta mañana se ha procedido a la firma de contratos que formalizan la concesión de ayudas aprobadas recientemente por el Consejo Territorial del Grupo de Acción Local.

06/05/2011

**LÍDERA GENERA EN EL
CORREDOR DE LA PLATA MÁS DE
8 MILLONES DE EUROS DE
INVERSIÓN EN EL DESARROLLO
SOSTENIBLE DEL TERRITORIO**

Las 57 propuestas aprobadas hasta el momento en el marco LiderA producen una inversión total de más de 8 millones y medio de euros en la comarca.

05/05/2011

**ARRANCA "TODOS SOMOS ESCUELA", UN PROYECTO QUE
PONE LA MIRADA EN LA EDUCACIÓN Y LA PARTICIPACIÓN
COMO "MOTORES DE DESARROLLO RURAL"**

05/05/2011

**LA TAPA "TARTAR DE ACEITUNA
ALOREÑA", GANADORA DEL I CONCURSO
DE COCINA "LA ALOREÑA EN LA TAPA"**

La tapa ha sido creada por Cristóbal García Domínguez, de la Escuela de Hostelería de la Cónsula.

05/05/2011

**SIETE EMPRESAS DE LA SERRANÍA DE RONDA FINALIZAN
SU FORMACIÓN EN EL DISEÑO DE PLANES DE IGUALDAD
PARA PYMES**

26/04/2011

**ADELQUIVIR IMPULSA UNA
INVERSIÓN SUPERIOR A LOS 763.000
EUROS EN 8 PROYECTOS
SUBVENCIONADOS POR EL PROGRAMA
"LIDERA" EN EL BAJO GUADALQUIVIR**

Con estos proyectos, la inversión del programa "LiderA" en la comarca alcanza casi 3 millones de euros.

26/04/2011

**EL GDR VALLE DEL ALTO GUADIATO FIRMA UN CONVENIO
DE COLABORACIÓN CON BBK CAJASUR**

El Grupo de Desarrollo Rural Valle del Alto Guadiato ha firmado un año más un convenio de colaboración con Cajasur, ahora BBK Cajasur. La colaboración de la Fundación Cajasur con los Grupos de Desarrollo Rural de Andalucía data desde los inicios del Desarrollo Rural en nuestra Región allá por 1992.

20/04/2011

**ALJARAFE-DOÑANA YA HA ASIGNADO
MÁS DE 2 MILLONES DE EUROS EN
SUBVENCIONES A PROYECTOS DE
DESARROLLO RURAL**

Desde la aprobación en abril de 2010 del



primer paquete de proyectos LíderA, ya son 64 los promotores (emprendedores, asociaciones y organismos públicos) de la comarca Aljarafe-Doñana que se han beneficiado de estas ayudas cofinanciadas por la Consejería de Agricultura y Pesca de la Junta de Andalucía y la Unión Europea (FEADER).

20/04/2011

LA SIERRA SUR DE JAÉN RECIBE LA VISITA DEL DELEGADO PROVINCIAL DE AGRICULTURA Y PESCA DE LA JUNTA DE ANDALUCÍA

El delegado provincial de Agricultura y Pesca en Jaén, Roque Lara acompañado del presidente de este Grupo de Desarrollo, Juan Peinado, ha visitado varias empresas de la comarca beneficiarias de las ayudas del programa LíderA.

Ganadería

05/05/2011

IX JORNADA TÉCNICA GANADERA DE VEJER DE LA FRONTERA

Medio Ambiente

05/05/2011

GUADALTEBA INICIA LA PROYECCIÓN DE UNA SERIE DE DOCUMENTALES DE NATURALEZA QUE SE EMITIRÁN DE MANERA ITINERANTE EN LOS MUNICIPIOS DE LA COMARCA



03/05/2011

SENDERISMO EN EL CORREDOR DE LA PLATA

Hace unos días tuvo lugar este recorrido programado en la Semana Verde de la Universidad Pablo de Olavide y coordinado por ADECUNA.



03/05/2011

TALLERES DE EDUCACIÓN AMBIENTAL EN CENTROS ESCOLARES SOBRE AMENAZAS A LAS AVES DE GUADALTEBA

Este e-mail nunca se envía sin consentimiento. Si desea dejar de recibirlo, simplemente pulse aquí y si desea suscribir a un/a amigo/a pulse aquí.

Puede ejercer su derecho de consulta y rectificación dirigiéndose a ara@andaluciarural.org.
2007 Asociación para el Desarrollo Rural de Andalucía (ARA)

Asociación para el Desarrollo Rural de Andalucía. Edificio Eurocei. Autovía Sevilla Coria del Río, km.3,5 41920 San Juan de Aznalfarache (Sevilla) Tel. 954179210 Fax.954179218 www.andaluciarural.org,
www.revistatierrasur.com y www.cdar.org

[Ir al Menú](#) [Ir al Contenido](#) [Ir al pie de página](#)



Renault Scénic Emotion 1.6 110CV

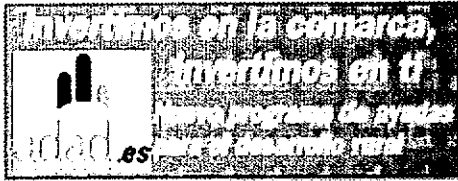

Hoy es **06**
may
2011

23°

- [Inicio](#)
- [Secciones](#)
- [Ediciones de Red Local Digital](#)
- [Envíanos tus sugerencias](#)

[Muestra la Búsqueda](#)

•
•
•



Ferri-Móvil

Ven
w

*Diseños Exclusivos en
Trajes de
Flamenca
de Fina y Alta Costura.*

C/Joaquín Turina nº 10
41860 Gerena (Sevilla)

Tlf:

BEBIDAS

CAMPOS CASH

POL. JONCALES - C/ CAÑIZALES
LA PUEBLA DEL RÍO (SEVILLA)
TEL: 95 577 27 83

HOSTELERÍA

mujeremprededora.net

UNICEF

<http://www.unicef.es>

ADAD oferta formación on line para favorecer la implantación de Planes de Igualdad en las empresas de la comarca

27-04-2011

<http://mujeremprededora.net/drupal/print/8311>

Lograr una igualdad efectiva y evitar cualquier tipo de discriminación laboral no es sólo una obligación legal, también constituye una oportunidad estratégica para las pequeñas y medianas empresas del medio rural. El compromiso empresarial con la equidad de trato y oportunidades contribuye a la construcción de un territorio más sostenible y a una sociedad más justa, pero también eleva la satisfacción del personal, mejorando los índices de productividad y la competitividad.



En este contexto, una de los instrumentos más eficaces para desarrollar una [//drupal/node/8310](http://drupal/node/8310)

verdadera política y práctica de equidad género en el ámbito empresarial son los Planes de Igualdad, un conjunto ordenado de medidas, adoptadas tras la realización de un diagnóstico previo, que ayudan a las empresas a alcanzar una completa igualdad entre sus trabajadores y trabajadoras.



Curso de "Diseño y elaboración de Planes de Igualdad en las PYMES"

Es una formación on line ofrecida por el grupo ADAD para favorecer la implantación de Planes de Igualdad en las empresas en las pequeñas y medianas empresas del medio rural

Miércoles, 27 de abril de 2011 / Redacción AmecoPress

Madrid, 27 abril 2011. *Con el objetivo de impulsar la implantación de herramientas para la igualdad y equidad de género en las pequeñas y medianas empresas del medio rural, el Grupo de Desarrollo Rural Aljarafe- Doñana (ADAD) en Andalucía, realizará cursos gratuitos sobre "Diseño y elaboración de Planes de Igualdad en las PYMES", de 40 horas de duración, modalidad online y con ediciones mensuales que se irán poniendo en marcha cada primero de mes, hasta diciembre de este año.*

Estas acciones formativas, se integran dentro de uno de los ejes de actuación del proyecto de cooperación "Igualdad entre hombres y mujeres en el medio rural", financiado por el Ministerio de Medio Ambiente, Medio Rural y Marino (MARM) y participado por 15 Grupos de Desarrollo Rural de todo el territorio nacional.

Según la técnica de género de la entidad, Eva Martínez de León, la realización de esta acción formativa "por parte de los promotores que soliciten una subvención en ADAD, puntuará favorablemente en la baremación y el porcentaje final de la ayuda concedida".

La coordinación del proyecto, está a cargo del Grupo de Desarrollo Serranía Suroeste Sevillana, que surge con el propósito de hacer visibles las diferencias de género entre hombres y mujeres en el medio rural y poner en marcha acciones que posibiliten una igualdad de oportunidades real y efectiva.

Para lograr estos objetivos, esta iniciativa de cooperación se estructura en dos líneas de trabajo principales, orientadas a fomentar la igualdad en las micropymes y a integrar la perspectiva de género en la gestión de los programas de desarrollo rural.

Las personas emprendedoras y promotoras interesados en participar en alguna de las ediciones del curso, deben rellenar y enviar la inscripción que está disponible en el siguiente enlace: <http://www.habitat-rural.org/igualdaddegenero/inscripcion/>.

La edición de mayo del curso comenzará el día 9 y está prevista su finalización para el 12 de junio. La fecha límite de inscripción es el 3 de mayo.

Fotos AmecoPress.

Autonomías – Educación – Coeducación – Políticas de igualdad – Empresariado – Empresarias ; 27 marzo (11); AmecoPress



Inicio

8:52:55 A.M. 28/04/2011

Página de inicio Favoritos

Español | English

Quiénes Somos

Grupos de Desarrollo

Noticias

Centro de Documentación



Publicaciones

Tierra Sur



Fero Rural Andalucía

rural y andalus

Blog "AgoRA" Rural

Blog "AgoRA" Rural

Gastronomía



- La Despensa de Andalucía
- Recetas Culinarias
- ¡Publica tu receta!

Noticias



ADAD OFERTA FORMACIÓN ON LINE PARA FAVORECER LA IMPLANTACIÓN DE PLANES DE IGUALDAD EN LAS EMPRESAS

27 de Abril de 2011

Lograr una igualdad efectiva y evitar cualquier tipo de discriminación laboral no es sólo una obligación legal, también constituye una oportunidad estratégica para las pequeñas y medianas empresas del medio rural.

El compromiso empresarial con la equidad de trato y oportunidades contribuye a la construcción de un territorio más sostenible y a una sociedad más justa, pero también eleva la satisfacción del personal, mejorando los índices de productividad y la competitividad.

En este contexto, una de los instrumentos más eficaces para desarrollar una verdadera política y práctica de equidad género en el ámbito empresarial son los Planes de Igualdad, un conjunto ordenado de medidas, adoptadas tras la realización de un diagnóstico previo, que ayudan a las empresas a alcanzar una completa igualdad entre sus trabajadores y trabajadoras.

Con el objetivo de impulsar la implantación de este tipo de herramientas en las pequeñas y medianas empresas de la comarca, el Grupo de Desarrollo Rural Aljarafe-Doñana (ADAD) está ofertando a sus promotores y emprendedores cursos gratuitos sobre "Diseño y elaboración de Planes de Igualdad en las PYMES", de 40 horas de duración, modalidad online y con ediciones mensuales que se irán poniendo en marcha cada primero de mes, hasta diciembre de este año.

Estas acciones formativas, cuya realización por parte de los promotores que soliciten una subvención en ADAD puntuará favorablemente en la baremación y el porcentaje final de la ayuda concedida, según la técnica de género de la entidad, Eva Martínez de León, se integran dentro de uno de los ejes de actuación del proyecto de cooperación "Igualdad entre hombres y mujeres en el medio rural", financiado por el Ministerio de Medio Ambiente, Medio Rural y Marino (MARM) y participado por 15 Grupos de Desarrollo Rural de todo el territorio nacional.

El proyecto, cuya coordinación corre a cargo del Grupo de Desarrollo Serranía Sureste Sevillana, surge con el propósito de hacer visibles las diferencias de género entre hombres y mujeres en el medio rural y poner en marcha acciones que posibiliten una igualdad de oportunidades real y efectiva. Para lograr estos objetivos, esta iniciativa de cooperación se estructura en dos líneas de trabajo principales, orientadas a fomentar la igualdad en las micropymes y a integrar la perspectiva de género en la gestión de los programas de desarrollo rural. Fuente: GDR Aljarafe Doñana

volver

Convocator 35

OPORTUNIDADES AMBIENTALES COMO FACTOR DE DESARROLLO PARA EL MEDIO RURAL

JORNADAS DE TURISMO Y DISCAPACIDAD EN EL MEDIO RURAL

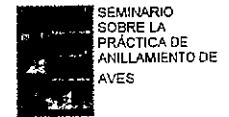

Boletín de Noticias

Usuario:

Contraseña:

Acceder

Regístrate

¿Olvidó su contraseña?

Agenda

Abril, 2011							
Hoy							
sem	Lun	Mar	Mié	Jue	Vie	Sáb	Dom
13					1	2	3
14	4	5	6	7	8	9	10
15	11	12	13	14	15	16	17
16	18	19	20	21	22	23	24
17	25	26	27	28	29	30	
Seleccionar fecha							

Entidades Colaboradoras



Desarrollo rural

Patrocina

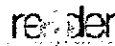
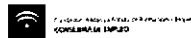

© 2005 ARA, Asociación para el Desarrollo Rural de Andalucía. Edificio Eurocei, Autovía Sevilla-Corfa del Río, km. 3,5 41920 San Juan de Aznalfarache (Sevilla) web optimizado para 1024 x 768.

Desarrollo Web ARI



ADAD oferta formación on line para favorecer la implantación de Planes de Igualdad en las empresas

Martes 26 de abril de 2011

Grupo de Desarrollo Rural Aljarafe-Doñana

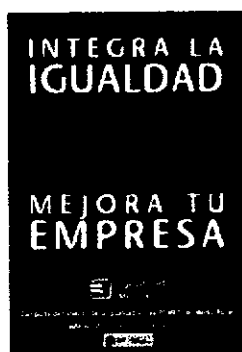

Lograr una igualdad efectiva y evitar cualquier tipo de discriminación laboral no es sólo una obligación legal, también constituye una oportunidad estratégica para las pequeñas y medianas empresas del medio rural. El compromiso empresarial con la equidad de trato y oportunidades contribuye a la construcción de un territorio más sostenible y a una sociedad más justa, pero también eleva la satisfacción del personal, mejorando los índices de productividad y la competitividad.

En este contexto, una de los instrumentos más eficaces para desarrollar una verdadera política y práctica de equidad género en el ámbito empresarial son los Planes de Igualdad, un conjunto ordenado de medidas, adoptadas tras la realización de un diagnóstico previo, que ayudan a las empresas a alcanzar una completa igualdad entre sus trabajadores y trabajadoras.

Con el objetivo de impulsar la implantación de este tipo de herramientas en las pequeñas y medianas empresas de la comarca, el Grupo de Desarrollo Rural Aljarafe-Doñana (ADAD) está ofertando a sus promotores y emprendedores cursos gratuitos sobre “Diseño y elaboración de Planes de Igualdad en las PYMES”, de 40 horas de duración, modalidad online y con ediciones mensuales que se irán poniendo en marcha cada primero de mes, hasta diciembre de este año.

Estas acciones formativas, “cuya realización por parte de los promotores que soliciten una subvención en ADAD puntuará favorablemente en la baremación y el porcentaje final de la ayuda concedida”, según la técnica de género de la entidad, Eva Martínez de León, se integran dentro de uno de los ejes de actuación del proyecto de cooperación “Igualdad entre hombres y mujeres en el medio rural”, financiado por el Ministerio de Medio Ambiente, Medio Rural y Marino (MARM) y participado por 15 Grupos de Desarrollo Rural de todo el territorio nacional.

El proyecto, cuya coordinación corre a cargo del Grupo de Desarrollo Serranía Suroeste Sevillana, surge con el propósito de hacer visibles las diferencias de género entre hombres y mujeres en el medio rural y poner en marcha acciones que posibiliten una igualdad de oportunidades real y efectiva. Para lograr estos objetivos, esta iniciativa de cooperación se estructura en dos líneas de trabajo principales, orientados a fomentar la igualdad en las

Compartir Informar sobre mal uso Siguiendo blog»

Crear un blog Acceder

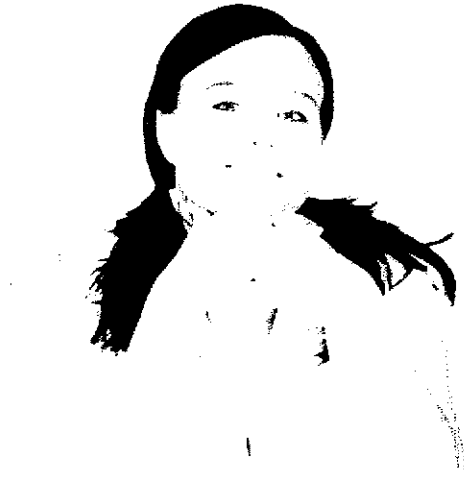

amedalyd Asociación de Mujeres Empresarias del Aljarafe y Doñana

MARTES 26 DE ABRIL DE 2011

Curso "Diseño y elaboración de Planes de Igualdad en las PYMES"

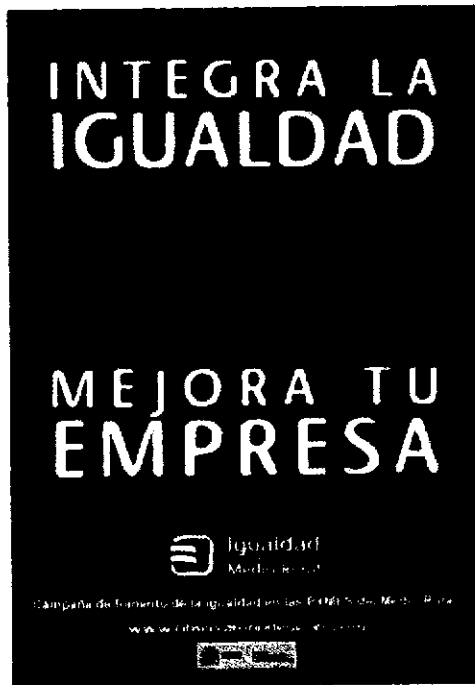

26 de abril de 2011

ADAD oferta formación on line para favorecer la implantación de Planes de Igualdad en las empresas

Lograr una igualdad efectiva y evitar cualquier tipo de discriminación laboral no es sólo una obligación legal, también constituye una oportunidad estratégica para las pequeñas y medianas empresas del medio rural. El compromiso empresarial con la equidad de trato y oportunidades contribuye a la construcción de un territorio más sostenible y a una sociedad más justa, pero también eleva la satisfacción del personal, mejorando los índices de productividad y la competitividad.

En este contexto, una de los instrumentos más eficaces para desarrollar una verdadera política y práctica de equidad género en el ámbito empresarial son los Planes de Igualdad, un conjunto ordenado de

Síguenos en Facebook



AMEDALYD en Facebook

Contacto



AMEDALYD

Asociación de Mujeres Empresarias del Aljarafe y Doñana.....
C/Marqués de Santillana, N°64.....
41840-Pilas. Sevilla.
Email: amedalyd@amedalyd.org.....
Móvil: (+34)652 666 766 .

[Ver todo mi perfil](#)

Proyecto Empresarias En-Red



Menú

- [Amedalyd \(11\)](#)
- [Asociadas destacadas \(17\)](#)
- [Ayudas y subvenciones \(26\)](#)
- [Congresos \(1\)](#)
- [Convenios Firmados \(3\)](#)
- [Cursos \(9\)](#)
- [Encuentros \(11\)](#)

medidas, adoptadas tras la realización de un diagnóstico previo, que ayudan a las empresas a alcanzar una completa igualdad entre sus trabajadores y trabajadoras.

Con el objetivo de impulsar la implantación de este tipo de herramientas en las pequeñas y medianas empresas de la comarca, el Grupo de Desarrollo Rural Aljarafe-Doñana (ADAD) está ofertando a sus promotores y emprendedores cursos gratuitos sobre "Diseño y elaboración de Planes de Igualdad en las PYMES", de 40 horas de duración, modalidad online y con ediciones mensuales que se irán poniendo en marcha cada primero de mes, hasta diciembre de este año.

Estas acciones formativas, "cuya realización por parte de los promotores que soliciten una subvención en ADAD puntuará favorablemente en la baremación y el porcentaje final de la ayuda concedida", según la técnica de género de la entidad, Eva Martínez de León, se integran dentro de uno de los ejes de actuación del proyecto de cooperación "Igualdad entre hombres y mujeres en el medio rural", financiado por el Ministerio de Medio Ambiente, Medio Rural y Marino (MARM) y participado por 15 Grupos de Desarrollo Rural de todo el territorio nacional.

El proyecto, cuya coordinación corre a cargo del Grupo de Desarrollo Serranía Suroeste Sevillana, surge con el propósito de hacer visibles las diferencias de género entre hombres y mujeres en el medio rural y poner en marcha acciones que posibiliten una igualdad de oportunidades real y efectiva. Para lograr estos objetivos, esta iniciativa de cooperación se estructura en dos líneas de trabajo principales, orientadas a fomentar la igualdad en las micropymes y a integrar la perspectiva de género en la gestión de los programas de desarrollo rural.

Las personas emprendedoras y promotores/as interesados en participar en alguna de las ediciones del **Curso "Diseño y elaboración de Planes de Igualdad en las PYMES"**, deben rellenar y enviar la inscripción que está disponible en el siguiente enlace:

<http://www.habitat-rural.org/igualdaddegenero/inscripcion/>

La edición de mayo del curso comenzará el día 9 y está prevista su finalización para el 12 de junio. **La fecha límite de inscripción es el 3 de mayo.**

+info sobre el proyecto "Igualdad entre hombres y mujeres en el medio rural" en: <http://www.observatoriodegenero.org/?q=Nuevo+proyecto+contenidos> o en el correo electrónico genero@dadad.es (Eva Martínez de León, técnica de género de ADAD)

Fuente: Cartel y texto ADAD
Publicado por AMEDALYD AMEDALYD

0 comentarios:

Publicar un comentario en la entrada

[Ferias \(2\)](#)
[Jornadas \(29\)](#)
[Noticias \(50\)](#)
[Únete \(1\)](#)

- ZONA OPINIÓN
- ZONA INTERNACIONAL
- ZONA MUJERES
- ZONA EMPLEO/RECURSOS
- ZONA EMPRESAS
- ZONA ECO/CIENCIA/TIC
- ZONA SOCIEDAD
- ZONA OCIO Y CULTURA
- ZONA ASOCIACIONES
- ZONA VIDA PERSONAL

TALLERES/SEMINARIOS

ALJARAFE- DOÑANA 09/05/2011
Diseño y elaboración de Planes de Igualdad en las PYMES

Con el objetivo de impulsar la implantación de herramientas para la igualdad y equidad de género en las pequeñas y medianas empresas del medio rural, el Grupo de Desarrollo Rural Aljarafe- Doñana (ADAD) en Andalucía, realizará cursos gratuitos sobre "Diseño y elaboración de Planes de Igualdad en las PYMES", de 40 horas de duración, modalidad online y con ediciones mensuales que se irán poniendo en marcha cada primero de mes, hasta diciembre de este año.

Estas acciones formativas, se integran dentro de uno de los ejes de actuación del proyecto de cooperación "Igualdad entre hombres y mujeres en el medio rural", financiado por el Ministerio de Medio Ambiente, Medio Rural y Marino (MARM) y participado por 15 Grupos de Desarrollo Rural de todo el territorio nacional.

Según la técnica de género de la entidad, Eva Martínez de León, la realización de esta acción formativa "por parte de los promotores que soliciten una subvención en ADAD, puntuará favorablemente en la baremación y el porcentaje final de la ayuda concedida".

La coordinación del proyecto, está a cargo del Grupo de Desarrollo Serranía Suroeste Sevillana, que surge con el propósito de hacer visibles las diferencias de género entre hombres y mujeres en el medio rural y poner en marcha acciones que posibiliten una igualdad de oportunidades real y efectiva.

Para lograr estos objetivos, esta iniciativa de cooperación se estructura en dos líneas de trabajo principales, orientadas a fomentar la igualdad en las micropymes y a integrar la perspectiva de género en la gestión de los programas de desarrollo rural.

Las personas emprendedoras y promotoras interesados en participar en alguna de las ediciones del curso, deben rellenar y enviar la inscripción que está disponible en el siguiente enlace: <http://www.habitat-rural.org/igualdaddegenero/inscripcion/>.

La edición de mayo del curso comenzará el día 9 y está prevista su finalización para el 12 de junio. La fecha límite de inscripción es el 3 de mayo.

COMPARTIR

Tags: No hay tags disponibles.

Desarrollo del potencial de Mujeres Líderes en Organizaciones Cambiantes

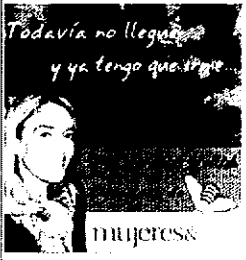

Escribe a MercedesWullich

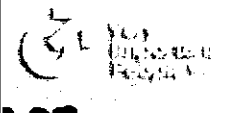

BUSCAR EN EL SITIO



NEWSLETTER

suscríbete aquí

AGENDA

may 2011

L	M	M	J	V	S	D
2	3	4	5	6	7	8
9	10	11	12	13	14	15
16	17	18	19	20	21	22
23	24	25	26	27	28	29
30	31					

Eventos Próximos

- Global Summit of Women...
- Diseño y elaboración de Planes de Igualdad en las PYMES...
- La Red Innova ... [ver todos »](#)



El GDR Aljarafe-Doñana ya ha asignado más de 2.000.000 de euros en subvenciones a proyectos de desarrollo rural

Miércoles 20 de abril de 2011

GDR Aljarafe-Doñana

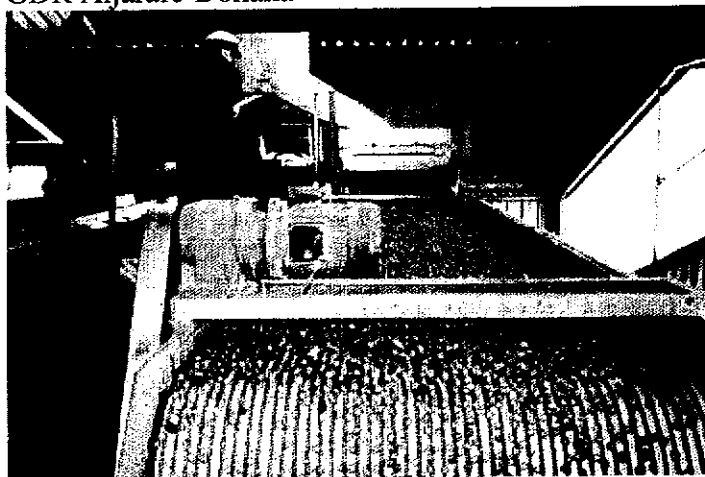

En el ecuador de su primer periodo de ejecución, ya son 64 los promotores (emprendedores, asociaciones y organismos públicos) beneficiarios del Programa Andaluz para el Desarrollo Sostenible del Medio Rural "LiderA" en la comarca Aljarafe-Doñana, y casi 200 los proyectos presentados en la ventanilla del organismo gestor, el GDR Aljarafe-Doñana (ADAD). Este programa de ayudas para la activación socioeconómica sostenible del medio rural andaluz, dotado con fondos de la Consejería de Agricultura y Pesca y el FEADER (Unión Europea), está demostrando una gran capacidad para generar actividad y empleo en el territorio, acogiendo importantes iniciativas de creación y modernización del tejido empresarial y apoyando la transformación de muchas empresas hacia fórmulas de gestión y producción más sostenibles y competitivas.

Pero el marco LiderA en el Aljarafe-Doñana también está apoyando interesantes iniciativas de dinamización, formación, equidad social y fortalecimiento del tejido asociativo, así como proyectos de recuperación de espacios urbanos, formación para el empleo o promoción y puesta en valor del patrimonio local, propuestas que están generando puestos de trabajo y provocando sinergias hacia la sostenibilidad social y ambiental de un territorio claramente posicionado en la avanzadilla del desarrollo rural andaluz.

En este contexto, y transcurrido apenas un año desde que el Consejo Territorial aprobara el primer paquete de proyectos, ADAD ya ha asignado 2.332.859 euros en ayudas a fondo perdido, una cifra que prácticamente multiplicará por tres el montante de inversión que van a generar las iniciativas subvencionadas en la comarca, cercano a los 7.000.000 de euros. Este primer balance anual de gestión del programa LiderA es también muy positivo en el capítulo

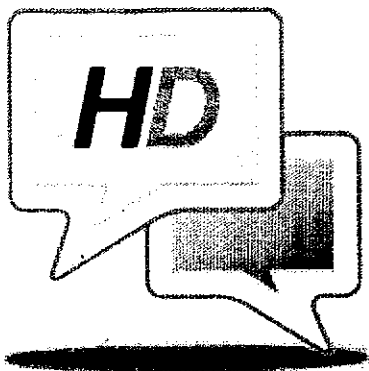

HUEVAR-DEBATE Porque Huévar del Aljarafe nos importa

El GDR Aljarafe-Doñana ya ha asignado más de 2.000.000 de euros en subvenciones a proyectos de desarrollo rural

Publicado por Manuel el Miércoles 20 de abril del 2011 a las 12:17

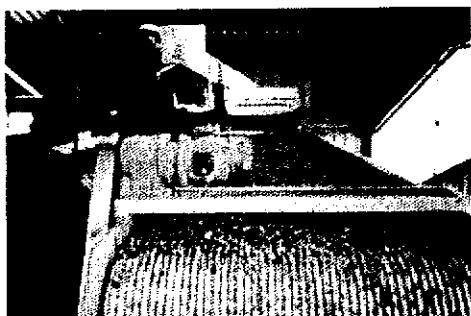

Desde la aprobación en abril de 2010 del primer paquete de proyectos LiderA, ya son 64 los promotores (emprendedores, asociaciones y organismos públicos) de la comarca Aljarafe-Doñana que se han beneficiado de estas ayudas cofinanciadas por la Consejería de Agricultura y Pesca de la Junta de Andalucía y la Unión Europea (FEADER). El Grupo de Desarrollo Rural Aljarafe-Doñana (ADAD) ha adjudicado a estos proyectos 2.332.8597 euros, un montante de subvención que va a generar una inversión cercana a los 7.000.000 y que apoyará la diversificación de la economía, la modernización del tejido empresarial y la transformación de muchas actividades hacia fórmulas de gestión y producción más sostenibles y competitivas.

Enviado por: Ecoticias.com / Red / Agencias, 20/04/2011

En el ecuador de su primer periodo de ejecución, ya son 64 los promotores (emprendedores, asociaciones y organismos públicos) beneficiarios del Programa Andaluz para el Desarrollo Sostenible del Medio Rural "LiderA" en la comarca Aljarafe-Doñana, y casi 200 los proyectos presentados en la ventanilla del organismo gestor, el GDR Aljarafe-Doñana (ADAD). Este programa de ayudas para la activación socioeconómica sostenible del medio rural andaluz, dotado con fondos de la Consejería de Agricultura y Pesca y el FEADER (Unión Europea), está demostrando una gran capacidad para generar actividad y empleo en el territorio, acogiendo importantes iniciativas de creación y modernización del tejido empresarial y apoyando la transformación de muchas empresas hacia fórmulas de gestión y producción más sostenibles y competitivas.

Pero el marco LiderA en el Aljarafe-Doñana también está apoyando interesantes iniciativas de dinamización, formación, equidad social y fortalecimiento del tejido asociativo, así como proyectos de recuperación de espacios urbanos, formación para el empleo o promoción y puesta en valor del patrimonio local, propuestas que están generando puestos de trabajo y provocando sinergias hacia la sostenibilidad social y ambiental de un territorio claramente posicionado en la avanzadilla del desarrollo rural andaluz.

COMARCA

Más de dos millones de euros en ayudas a proyectos de desarrollo rural

Desde la aprobación en abril de 2010 del primer paquete de proyectos LiderA, ya son 64 los promotores de la comarca Aljarafe-Doñana que se han beneficiado de estas subvenciones.

20 de abril de 2011 18 lecturas

En el ecuador de su primer periodo de ejecución, ya son 64 los promotores (emprendedores, asociaciones y organismos públicos) beneficiarios del Programa Andaluz para el Desarrollo Sostenible del Medio Rural 'LiderA' en la comarca Aljarafe-Doñana, y casi 200 los proyectos presentados en la ventanilla del organismo gestor, el GDR Aljarafe-Doñana (ADAD).

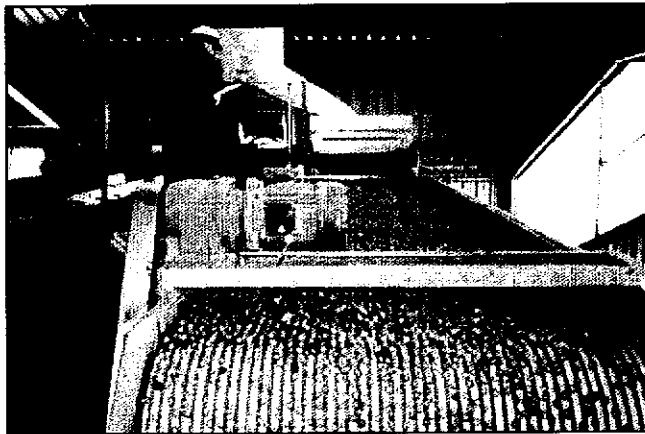

LiderA en el Aljarafe-Doñana también está apoyando propuestas que están generando puestos de trabajo.

Este programa de ayudas para la activación socioeconómica sostenible del medio rural andaluz, dotado con fondos de la Consejería de Agricultura y Pesca y el FEADER (Unión Europea), está demostrando una gran capacidad para generar actividad y empleo en el territorio, acogiendo importantes iniciativas de creación y modernización del tejido empresarial y apoyando la transformación de muchas empresas hacia fórmulas de gestión y producción más sostenibles y competitivas.

Pero el marco LiderA en el Aljarafe-Doñana también está apoyando interesantes iniciativas de dinamización, formación, equidad social y fortalecimiento del tejido asociativo, así como proyectos de recuperación de espacios urbanos, formación para el empleo o promoción y puesta en valor del patrimonio local, propuestas que están generando puestos de trabajo y provocando sinergias hacia la sostenibilidad social y ambiental de un territorio claramente posicionado en la avanzadilla del desarrollo rural andaluz.

- [Quedarme conectado](#)
- / Lunes, 25 Abril de 2011

Like 61 people like this. Be the first of your friends.

Buscar

Gaceta LITORAL

Cotización		20-04-11	
Dólar	comp 4.06	venta 4.10	
Euro	comp 5.85	venta 5.96	

[El princip](#)

- [Inicio](#)
- [Chaco](#)
- [Corrientes](#)
- [Entre Rios](#)
- [Formosa](#)
- [Misiones](#)
- [Santa-Fe](#)
- [Fotos](#)
- [Mas Noticias](#)

- [Envia tus noticias](#)
- [Boletin](#)
- [Contactanos](#)
- [Clasificados](#)
- [Clima Litoral](#)
- [Consulta el padron electoral 2011](#)
- [Noticias de Lectores](#)

Te encuentras en: [Inicio](#) » [Mas Noticias](#) » [Ecologia](#) » **El GDR Aljarafe-Doñana ya ha asignado más de 2.000.000 de euros en subvenciones a proyectos de desarrollo rural**

El GDR Aljarafe-Doñana ya ha asignado más de 2.000.000 de euros en subvenciones a proyectos de desarrollo rural

En el ecuador de su primer periodo de ejecucin, ya son 64 los promotores (emprendedores, asociaciones y organismos pblicos) beneficiarios del Programa Andaluz para el Desarrollo Sostenible del Medio Rural "LiderA" en la comarca Aljarafe-Doana, y casi 200 los proyectos presentados en la ventanilla del organismo gestor, el GDR Aljarafe-Doana (ADAD). Este programa de ayudas para la activacin socioeconmica sostenible del medio rural andaluz, dotado con fondos de la Consejera de Agricultura y Pesca y el FEADER (Unin Europea), est demostrando una gran capacidad para generar actividad y empleo en el territorio, acogiendo importantes iniciativas de creacin y modernizacin del tejido empresarial y apoyando la transformacin de muchas empresas hacia frmulas de gestin y produccin ms sostenibles y competitivas.

Pero el marco LiderA en el Aljarafe-Doana tambien est apoyando interesantes iniciativas de dinamizacin, formacin, equidad social y fortalecimiento del tejido asociativo, as como proyectos

Gaceta LITORAL

El GDR Aljarafe-Doñana ya ha asignado más de 2.000.000 de euros en

...

El GDR Aljarafe-Doñana ya ha asignado más de 2.000.000 de euros en subvenciones a proyectos de desarrollo rural. En el ecuador de su primer periodo de ...

www.gacetalitoral.com.ar/el-gdr-aljarafe-donana-ya-ha-asignado-mas-de-2-000-000-de-euros-en-subvenciones-a-proyectos-de-desarrollo-rural/

El GDR Aljarafe-Doñana ya ha asignado más de 2.000.000 de euros en subvenciones a proyectos de desarrollo rural

En el ecuador de su primer periodo de ejecución, ya son 64 los promotores (emprendedores, asociaciones y organismos públicos) beneficiarios del Programa Andaluz para el Desarrollo Sostenible del Medio Rural "LiderA" en la comarca Aljarafe-Doñana, y casi 200 los proyectos presentados en la ventanilla del organismo gestor, el GDR Aljarafe-Doñana (ADAD). Este programa de ayudas para la activación socioeconómica sostenible del medio rural andaluz, dotado con fondos de la Consejera de Agricultura y Pesca y el FEADER (Unión Europea), está demostrando una gran capacidad para generar actividad y empleo en el territorio, acogiendo importantes iniciativas de creación y modernización del tejido empresarial y apoyando la transformación de muchas empresas hacia fórmulas de gestión y producción más sostenibles y competitivas.

Pero el marco LiderA en el Aljarafe-Doñana también está apoyando interesantes iniciativas de dinamización, formación, equidad social y fortalecimiento del tejido asociativo, así como proyectos de recuperación de espacios urbanos, formación para el empleo o promoción y puesta en valor del patrimonio local, propuestas que están generando puestos de trabajo y provocando sinergias hacia la sostenibilidad social y ambiental de un territorio claramente posicionado en la vanguardia del desarrollo rural andaluz.

En este contexto, y transcurrido apenas un año desde que el Consejo Territorial aprobara el primer paquete de proyectos, ADAD ya ha asignado 2.332.859 euros en ayudas a fondo perdido, una cifra que prácticamente multiplicar por tres el montante de inversión que van a generar las iniciativas subvencionadas en la comarca, cercano a los 7.000.000 de euros. Este primer balance anual de gestión del programa LiderA es también muy positivo en el capítulo de empleo, ya que una vez ejecutados estos 64 proyectos, se habrán creado 77 nuevos puestos de trabajo y mantenido o mejorado otros 194 empleos más.

Proyectos aprobados en el primer trimestre de 2011

El montante más importante de las ayudas concedidas por el Grupo de Desarrollo en el primer trimestre del año va a ir a parar a iniciativas empresariales de nueva creación y mejora, ampliación o diversificación de actividades en localidades como Almensilla, Benaçazn, Bollullos de la Mitación, Huelva del Aljarafe, Olivares, Pilas, Sanlúcar la Mayor y Umbréte. Los



Espacio disponible
ECoticias.com
ecoticias@ecoticias.com

Miércoles, 20 de Abril de 2011

ECoticias.com
Noticias de Medio Ambiente. 24 horas, 365 días

LÍDERES, ... 2.500.000 visitas/año

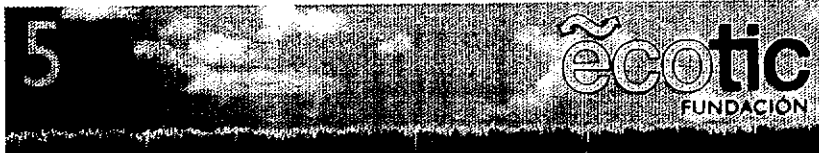

El GDR Aljarafe-Doñana ya ha asignado más de 2.000.000 de euros en subvenciones a proyectos de desarrollo rural

Desde la aprobación en abril de 2010 del primer paquete de proyectos LiderA, ya son 64 los promotores (emprendedores, asociaciones y organismos públicos) de la comarca Aljarafe-Doñana que se han beneficiado de estas ayudas cofinanciadas por la Consejería de Agricultura y Pesca de la Junta de Andalucía y la Unión Europea (FEADER). El Grupo de Desarrollo Rural Aljarafe-Doñana (ADAD) ha adjudicado a estos proyectos 2.332.859 euros, un montante de subvención que va a generar una inversión cercana a los 7.000.000 y que apoyará la diversificación de la economía, la modernización del tejido empresarial y la transformación de muchas actividades hacia fórmulas de gestión y producción más sostenibles y competitivas.

ENVIADO POR: ECOTICIAS.COM / RED / AGENCIAS, 20/04/2011, 11:31 H | (8) VECES LEÍDA

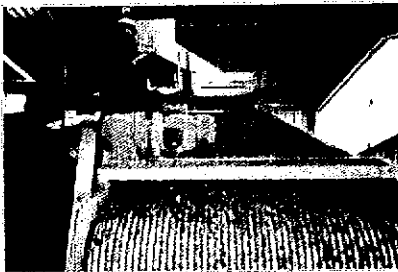

En el ecuador de su primer periodo de ejecución, ya son 64 los promotores (emprendedores, asociaciones y organismos públicos) beneficiarios del Programa Andaluz para el Desarrollo Sostenible del Medio Rural "LiderA" en la comarca Aljarafe-Doñana, y casi 200 los proyectos presentados en la ventanilla del organismo gestor, el GDR Aljarafe-Doñana (ADAD). Este programa de ayudas para la activación socioeconómica sostenible del medio rural andaluz, dotado con fondos de la Consejería de Agricultura y Pesca y el FEADER (Unión Europea), está demostrando una gran capacidad para generar actividad y empleo en

el territorio, acogiendo importantes iniciativas de creación y modernización del tejido empresarial y apoyando la transformación de muchas empresas hacia fórmulas de gestión y producción más sostenibles y competitivas.

Pero el marco LiderA en el Aljarafe-Doñana también está apoyando interesantes iniciativas de dinamización, formación, equidad social y fortalecimiento del tejido asociativo, así como proyectos de recuperación de espacios urbanos, formación para el empleo o promoción y puesta en valor del patrimonio local, propuestas que están generando puestos de trabajo y provocando sinergias hacia la sostenibilidad social y ambiental de un territorio claramente posicionado en la avanzada del desarrollo rural andaluz.

En este contexto, y transcurrido apenas un año desde que el Consejo Territorial aprobara el primer paquete de proyectos, ADAD ya ha asignado 2.332.859 euros en ayudas a fondo perdido, una cifra que prácticamente multiplicará por tres el montante de inversión que van a generar las iniciativas subvencionadas en la comarca, cercano a los 7.000.000 de euros. Este primer balance anual de gestión del programa LiderA es también muy positivo en el capítulo de empleo, ya que

BOLETÍN RSS BUSCADOR DE NOTICIAS HEMEROTECA

Reciba GRATIS en su email las noticias más destacadas

Su e-mail:

Acepto los términos y condiciones de uso

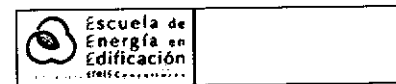
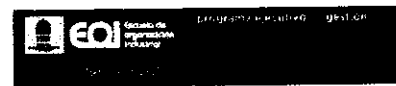

Rocio Gomez R.

De: Ana Delgado [adad@adad.es]
Enviado el: lunes, 07 de marzo de 2011 8:38
Para: gerencia@adad.es; f.valero@adad.es; Genoveva; comunicacion@adad.es; genero@adad.es; Veronica Mercado
Asunto: RV: Boletín Electrónico REDR. 4 de marzo de 2011

De: Red Española de Desarrollo Rural [mailto:info@redr.es]
Enviado el: viernes, 04 de marzo de 2011 13:38
Asunto: Boletín Electrónico REDR. 4 de marzo de 2011



**Red Española
de Desarrollo Rural**

Boletín

04/03/2011



El Foro IESA sobre la Cohesión de los Territorios Rurales aprueba su Carta Programática

El Foro IESA sobre la Cohesión de los Territorios Rurales acaba de aprobar su Carta Programática, un documento cuyo objetivo es "dar un salto cualitativo en la reflexión sobre el desarrollo y cohesión de los territorios, planteando cuestiones nuevas para un debate social y político".

El documento, que nace tras el debate y las aportaciones de todos los miembros del Foro, destaca, entre otros aspectos, la importancia del trabajo de los grupos de desarrollo rural en el marco de la próxima reforma de la Política Agraria Común. En este sentido, la Carta Programática señala que "los grupos de acción local, con las modificaciones que fuesen necesarias a fin de garantizar una mayor eficacia en su gestión, están llamados a desempeñar una nueva y más amplia función vertebradora del medio rural, aprovechando la importante labor que han desarrollado en el marco de la iniciativa LEADER, y

Noticias

REDR aprueba su Carta Programática en la Feria Internacional de Turismo Ornitológico de Extremadura

Celebrada durante el pasado fin de semana en la Feria Internacional de Turismo Ornitológico de Extremadura.

Fuente: ARA

28/02/2011

El Consejo Territorial de Desarrollo Rural aprueba el Grupo de Desarrollo La Loma y Villas (AD) subvenciones por ocho proyectos de desarrollo

Cofinanciados por el Gobierno andaluz y la Unión Europea a través de los fondos FEDER.

Fuente: ARA

03/03/2011

OFERTA DE AYUDA PARA EL DESARROLLO DE PROYECTOS DE COOPERACIÓN TRANSNACIONAL EN EL MEDIO RURAL. Proyecto de desarrollo de actividades deportivas para jóvenes de

decenas de miles de personas.

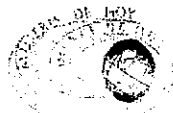

Programación de actividades del Ayuntamiento de Gandia con motivo de la celebración del Día Internacional de la Mujer que comenzarán el 01 de marzo, finalizando el 25 del mismo mes.

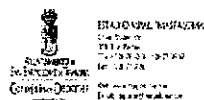

Ayto. San Bartolomé de Tirajena: La Concejalía de Cultura le informa, por si es de su interés, que las Concejalías de Mujer y Deportes han organizado una serie de actos con motivo del Día Internacional de las Mujeres, del 4 al 13 de marzo, bajo el tema "Caminando hacia la igualdad", entre los que se encuentra la "Carrera por la igualdad", el día 13 de marzo. Duplico con programación



Lanzarote: Actividades de Tiemar Marzo

8 de marzo día de la mujer Talleres y actividades de Marzo



Mañana comienza el Encuentro Networking "Empresarias EN-RED Aljarafe-Doñana" mañana 8 de marzo, Día Internacional de la Mujer Trabajadora, arranca el proyecto "Empresarias EN-RED Aljarafe-Doñana", una iniciativa de la Asociación de Empresarias AMEDALYD que pretende visibilizar el emprendimiento de las mujeres, reforzar los lazos entre las emprendedoras de la comarca y poner sobre la mesa las diferentes claves de éxito en el emprendimiento en clave femenino, concienciando sobre el empoderamiento y liderazgo empresarial de las mujeres. El proyecto, que prevé una organización mensual de encuentros en diferentes municipios del Aljarafe y Doñana, será inaugurado mañana a las 10:30 en la sede del GDR Aljarafe-Doñana por el alcalde de Pilas, José Leocadio Ortega, el gerente de ADAD, Alfredo Florencio, y la presidenta de AMEDALYD, M. Carmen García.

El proyecto "EN-RED" va a ser financiado por el Grupo de Desarrollo Rural Aljarafe-Doñana a través del Programa Andaluz para el Desarrollo Sostenible del Medio Rural LiderA, que está dotado con fondos de la Consejería de Agricultura y Pesca y el FEADER (Unión Europea). Para más información e inscripción al encuentro

7 y 8 de marzo en el Palacio de Congreso, Madrid acogerá el Primer Congreso de Mujeres Mayores. El evento quiere reconocer y agradecer el esfuerzo vital de estas mujeres a favor de la sociedad y afrontar el proceso de envejecimiento como oportunidad 4 mar. 11, AmecoPress. Las mujeres mayores representan casi el 10 por ciento de la población total española. Sufren doble discriminación: por el hecho de ser mujeres y por la edad (y a veces a esto se suman otros factores de vulnerabilidad como la discapacidad). Sin embargo son mujeres que han construido, con un esfuerzo silencioso e invisible, los pilares de nuestro desarrollo, que hoy continúan aportando a la sociedad y que, desde luego, tendrán un importante rol en el futuro conjunto. Para dar una mayor difusión y participación de los contenidos del Congreso, la Obra Social "la Caixa", entidad colaboradora en la organización, lo retransmitirá en directo por Internet (en su web: www.lacaixa.es/obrasocial).



Las Palmas 19 - MARZO - 2011, se va a llevar a cabo un Forum sobre "VISIÓN DEL DESARROLLO SOCIO-ECONÓMICO DE CANARIAS Y APORTACIÓN AL MISMO", en el Club Natación Metropole de 10:30 - 15:00, el cual está subvencionado por el Gobierno de Canarias e inaugurará la Vicepresidenta y Consejera de Empleo, Industria y Comercio del Gobierno de Canarias, Excmra Sra. Dña. Mª del Mar Julios Reyes. Como en forums anteriores, intervendrán mujeres empresarias directivas, cargos de responsabilidad y profesionales. Programa Ficha de inscripción
Inscripciones e informes en: Tlfn. 928 29 22 76 Fax. 928 29 62 19 e-mail: maced@hotmail.es



Las Palmas : TALLER DE TEATRO SOCIAL INTERCULTURAL

Para todas aquellas personas que deseen reflexionar y expresarse a través de sus emociones y su cuerpo. En este taller abordamos en forma práctica, sensible y creativa el tema de la reflexión-acción intercultural mediante técnicas de teatro social, voz, danza, relajación, etc. Desde el teatro creamos que es posible construir un espacio de promoción del ser humano, de intercambio sensible, creativo, autogestivo que promueva grupos y/o actividades cooperativas interculturales e integrales. TE ESPERAMOS LOS LUNES DE 20,30 A 22,30 EN EL PATIO DE LAS CULTURAS (CENTRO LOYOLA. C/DOCTOR CHILL 15. VEGUETA.)
Inscripciones: Pao Goso 616 355 585 www.aguitantigua.com cartel



Madrid: Jornadas: Mujeres policías por la igualdad, reunirá personal experto en materia policial y a personalidades relacionadas con la lucha por la igualdad de las mujeres el próximo 24 y 25 de marzo, cuyo acto coincidirá con el cuarenta aniversario de la incorporación de las mujeres a la Policía Municipal de la capital del Estado Español. El congreso pretende reunir a personal experto de todo el país en materia policial y a personalidades relacionadas con la lucha por la igualdad de las mujeres. Las jornadas de marzo están patrocinadas por el Área de Gobierno de Seguridad y de Movilidad del Ayuntamiento de Madrid y por la Policía Municipal de la capital de España, además de la Unión Nacional de Jefes y Directivos de Policía Local (Unijepol).

En la inauguración está prevista la participación del alcalde madrileño, Alberto Ruiz-Gallardón, y la secretaria de Estado de Igualdad, Bibiana Aído. La ponencia inaugural "Fundamentos de la igualdad de género. Evolución y perspectivas de futuro", se pretende que estará a cargo de Miguel Lorente, delegado del Gobierno para la Violencia de Género. También el encuentro contará con la intervención de Carmen Martínez Morales, segunda jefa de la Policía Local de Almería, que expondrá sobre "Seguridad pública y género: las mujeres y el trabajo policial". Asimismo, en la cumbre se desarrollarán debates como "Hombres y mujeres en la Policía: ¿estamos lejos de la igualdad?", en la que participarán Julia García Álvarez, experta en género, y Xavier Vilarió i Camps, intendente mayor jefe de la Guardia Urbana de Barcelo

Abril



Fuerteventura. I JORNADAS TIEMPO DE MUJERES: EN EL CAMINO HACIA LA IGUALDAD 1 y 2 de Abril de 2011

Viernes: 4h

Rosaña Rodríguez Alemán, Doctora en Sociología, profesora de la ULPGC "La indeleble marca del sexo en la vejez"

Glady Álvarez Henríquez, J/Sec de Estudios, Informes y Orientación, Instituto Canario de Igualdad "Ley Canaria de Igualdad entre mujeres y hombres"

Silvana Santana Hernández, Trabajadora Social Ayuntamiento Pájara "Educar para la Igualdad"

Sábado: 9 María Elena Gutiérrez Lima, Doctora Antropología social, Licenciada Ciencias Políticas y Sociología "Mujeres y medicina tradicional sanadoras del cuerpo, la mente y el espíritu"

Mª Jesús Marín Camba Licenciada en derecho, fiscal sustituta por la Provincia de las Palmas, programa de UGT en colaboración con el Cabildo de Fuerteventura "Programas de Erradicación de la violencia de género". "Violencia de género en el ámbito Institucional"

Carmen Algora Sánchez Jefa de la Unidad Contra la Violencia sobre la Mujer, Delegación del Gobierno, Dirección Insular de Fuerteventura "Derechos laborales de seguridad social y económicos de las víctimas de violencia de género"

Mariem Mena, Montse Peraza y Gema Gutiérrez, Cuentos para llevar.

LUGAR: GRAN TARAJAL, FUERTEVENTURA CENTRO DE DÍA DE LA TERCERA EDAD C/ MANUEL ÁVILA FERRERA, Nº4. Ludoteca para los hijos

Enviar inscripción al correo electrónico: asociacionmujeresmusabem@gmail.com, más información en el tf. 692103752

CONVOCATORIAS

Comienza el I Encuentro Networking "Empresarias EN-RED Aljarafe-Doñana"

El objetivo es visibilizar el emprendimiento de las mujeres, reforzar los lazos entre las emprendedoras de la comarca y poner sobre la mesa las diferentes claves de éxito en el emprendimiento en clave femenino.

07 de marzo de 2011 5 lecturas

El 8 de marzo, Día Internacional de la Mujer Trabajadora, arranca el proyecto "Empresarias EN-RED Aljarafe-Doñana", una iniciativa de la Asociación de Empresarias AMEDALYD que pretende visibilizar el emprendimiento de las mujeres, reforzar los lazos entre las emprendedoras de la comarca y poner sobre la mesa las diferentes claves de éxito en el emprendimiento en clave femenino, concienciando sobre el empoderamiento y liderazgo empresarial de las mujeres.

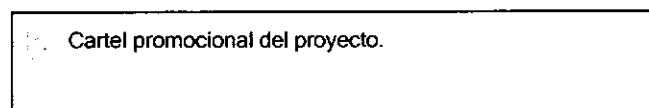

Cartel promocional del proyecto.

El proyecto, que prevé una organización mensual de encuentros en diferentes municipios del Aljarafe y Doñana, será inaugurado mañana a las 10:30 en la sede del GDR Aljarafe-Doñana por el alcalde de Pilas, José Leocadio Ortega, el gerente de ADAD, Alfredo Florencio, y la presidenta de AMEDALYD, M.

Carmen García.

El proyecto "EN-RED" va a ser financiado por el Grupo de Desarrollo Rural Aljarafe-Doñana a través del Programa Andaluz para el Desarrollo Sostenible del Medio Rural LiderA, que está dotado con fondos de la Consejería de Agricultura y Pesca y el FEADER (Unión Europea).

Para más información e inscripción al encuentro: <http://amedalyd.org/enred/>

Lunes, 5 de septiembre de 2011

GALERÍAS GRÁFICAS CANALES BLOGS PARTICIPACIÓN HEMEROTECA BOLETÍN ESPECIALES

MAPA WEB

diariodesevilla.es

VIVIR EN SEVILLA

PORTADA SEVILLA PROVINCIA DEPORTES ANDALUCÍA ACTUALIDAD TECNOLOGÍA CULTURA TV OPINIÓN COFRADÍAS SALUD SEVILLA VIVIR EN SEVILLA PROTAGONISTAS DEMOCRACIA ENTREVISTAS IMPERTINENTES AGENDA ACTOS SOCIALES

RSS

Diario de Sevilla. Noticias de Sevilla y su Provincia Sevilla Vivir en Sevilla Amor y satisfacción del amigo cómplice

EN PERSONA · JUAN J. MÍNGUEZ MOLINA

Amor y satisfacción del amigo cómplice

Las consultas, revisiones y operaciones quirúrgicas a los animales ocupan gran parte de su quehacer diario.

JUANJO SÁNCHEZ-MORUNO | ACTUALIZADO 03.08.2011 - 09:26

0 comentarios 1 voto Me gusta 0 COMPARTIR

Su jornada laboral comienza a las cinco de la mañana. El estudio de un posgrado de reconocimiento europeo en Neurología y Neurocirugía así lo requiere. Desde 1999 trabaja en la clínica veterinaria Guadamar, que recientemente inauguró su hospital en Sanlúcar la Mayor. "Tiramos solos con el proyecto a través de créditos y la aportación de recursos propios, aunque los bancos Santander y Popular lo avalaron desde el principio y eso nos dio mucha tranquilidad. Además, el Grupo de Desarrollo Rural también nos ayudó, aunque no nos hayan apoyado las instituciones políticas de la zona". A él acuden clientes de dentro y fuera de España, principalmente a través de compañeros de profesión con casos complejos, aunque también están abiertos al público. "Hemos apostado plenamente por la tecnología y la calidad". La plantilla se compone de siete veterinarios, dos en formación (rotatorios) y personal auxiliar. Principalmente, les llegan casos de perros y gatos, "aunque últimamente también nos centramos en animales exóticos". Aves, reptiles, pequeños mamíferos e incluso lince que se acercan en busca de atención, a cualquier hora del día. "La mayor satisfacción es ver que, cuando vuelven, saben que les has hecho un bien". Un día llegó Sonsoles Espinosa. "Acudió con su perrita y nos sonaba la cara, pero tardamos en reconocerla como la mujer de Zapatero".



Foto: M. G.

0 comentarios 1 voto

0 COMENTARIOS

Ver todos los comentarios

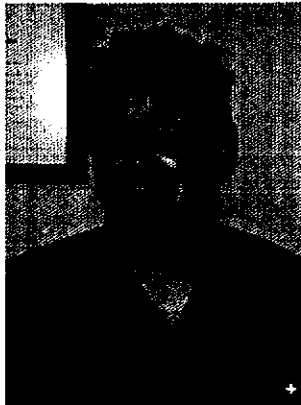
Su comentario

[Empty text box for comment]

Nombre * [input] Email (no se muestra) * [input]

Blog o web [input] Publicar información

DWDKW8 Introduce el código de la imagen [input]

Acepto las cláusulas de privacidad

ENVIAR COMENTARIOS

Normas de uso

Este periódico no se responsabiliza de las opiniones vertidas en esta sección y se reserva el derecho de no publicar los mensajes de contenido ofensivo o discriminatorio.

hoj en sevilla

ARTE

Bajo de las Gerardias
A través de 25 paneles de gran formato, 'Bajo de las Gerardias' ofrece un recorrido de l...



Repasa el Simof con Wappíssima

Vea las colecciones de Cañavate - Sevillanía - Rosalía Zahino y Encarna Solá - Carmen Vega - Lina - Creaciones Mari Cruz - Faly de la Feria al Rocío - Nuevo Montecarlo - Carmen Latorre - hermanas Serrano - Sara de Benítez - Sonia e Isabelle - Carmen Jarén - Luchi Cabrera - Arte y Compás - D'repente Lola - Pepa Castro - Molina - Mª Carmen Cruz - Ángeles Espinar - Aurora Gaviño - Lolí Vera y Cristo Báñez - Vicky Martín Berrocal - Pilar Vera - Curro Durán - Margarita Freire - Carmen Rodríguez.

NUEVO BLOG

LA VIDA DE LA CIUDAD

Paseando por Sevilla

Descubre la realidad sevillana en vídeo a través de sus calles, costumbres y protagonistas



ACTOS SOCIALES DE SEVILLA Galas, premios, inauguraciones, congresos, presentaciones, homenajes...

GALERÍAS GRÁFICAS CANALES BLOGS PARTICIPACIÓN HEMEROTECA BOLETÍN ESPECIALES

MAPA WEB

PORTADA SEVILLA PROVINCIA DEPORTES ANDALUCÍA ACTUALIDAD TECNOLOGÍA CULTURA TV OPINIÓN COFRADÍAS SALUD

© Joly Digital | Ríoja, 14-16. 41001 Sevilla



Últimas noticias | Últimos comentarios

TELEVISIÓN PROGRAMACIÓN GIRALDA TV
PROVINCIA El primer encuentro del proyecto EN-RED saca a la luz exitosas iniciativas empresariales de mujeres de la comarca Aljarafe-Doñana
PROVINCIA Manuela Padial, ganadora del IV Certamen de Creación Literaria sobre Mujeres 2011 de Tomares
LOCAL Mercasevilla reúne este miércoles a su consejo de administración con las cuentas aún por

Actualizado el 09/03/2011 a las 10:26

PORTADA LOCAL PROVINCIA CULTURA DEPORTES ECONOMÍA SUCESOS OPINIÓN TELEVISIÓN

El primer encuentro del proyecto EN-RED saca a la luz exitosas iniciativas empresariales de mujeres de la comarca Aljarafe-Doñana

09/03/2011
 (09:45)
 Redacción

Enviar Imprimir Compartir Comentarios Me gusta

Durante esta primera jornada de trabajo, que se volverá a repetir el mes que viene con las empresarias de la localidad de Almensilla, se han puesto en común interesantes experiencias empresariales de todos los sectores y actividades.

La sede del Grupo de Desarrollo Rural Aljarafe-Doñana en Pilas ha sido el escenario del I Encuentro Networking "Empresarias EN-RED Aljarafe-Doñana", un proyecto que va a recorrer toda la comarca durante los próximos doce meses para "favorecer el intercambio de experiencias entre las empresarias de la zona, para que podamos conocer nuestros negocios y estrechar lazos comerciales", declaraba durante la apertura María del Carmen García, presidenta de la Asociación AMEDALYD, organizadora de este proyecto de encuentros empresariales que es cofinanciado por ADAD a través del Programa Andaluz para el Desarrollo Sostenible del Medio Rural LiderA.

Según informa el ADAD, han acompañado a las empresarias en el acto de inauguración el alcalde de Pilas, José L. Ortega, y el Presidente de ADAD, Rafael, Moreno, quienes han hecho alusión a la oportunidad de hacer coincidir el lanzamiento de estos encuentros empresariales femeninos con la celebración del Día Internacional de la Mujer Trabajadora.

Para el alcalde de Pilas, las empresarias "son punta de lanza en la lucha por la igualdad", en una sociedad que debe aspirar a la plena incorporación de la mujer al mercado laboral, como ocurre en otros entornos sociales más avanzados y en los que la mujer tiene un mayor protagonismo en el mundo laboral y empresarial.

Rafael Moreno, por su parte, ponía el énfasis en el entusiasmo con que desde el nuevo marco de ayudas del Grupo de Desarrollo Rural Aljarafe-Doñana, el Programa LiderA, que cuenta con financiación regional y comunitaria, se ha acogido esta iniciativa de las emprendedoras de la comarca, "porque el fomento del empresariado forma parte de la estrategia de género de nuestra entidad y porque en épocas de crisis no podemos desperdiciar las capacidades y talentos de la mitad de la población".



QUIENES SOMOS

BOLETÍN

HEMEROTECA

CONTACTO

CARTAS AL DIRECTOR

SUGERENCIAS

Acceda al R.A.I.

Acceda al Registro de Aceptaciones Impagadas

informa

Clic aquí

ENCUESTA

¿Crees que servirá para algo la limitación de la velocidad a 110 km/h en las carreteras?

- Sí, tanto para reducir accidentes como para ahorrar gasolina
- Sí, pero sólo por el ahorro energético
- No, no servirá para nada

VOTA

Al día

LIBIA, ¿NUEVO TROPIEZO DE OCCIDENTE?



Aharo Pimentel Silés

Huellas en el tintero

Soy cofrade, pero antes cristiano... ¿y qué?



David Puerto

Sevillaneando

"REFLEXIÓN ANTE MI SOLEDAD"



Manuel Enriquez Beerra

Memoria de pez

Exposición "El mundo entero es medicina", Pamen Pereira



Reyes Cabrera García-Donceel

El Eslabón 2.0

El eslabón 4. El enganche

¿Te ha parecido interesante la noticia? Sí No

¿Algún error en la noticia? [Envíanosla](#)

Tu comentario

Normas de uso.

- Esta es la opinión de los internautas, no de giraldainformacion.com
- No está permitido verter comentarios contrarios a las leyes españolas o injuriantes.
- Reservado el derecho a eliminar los comentarios que consideremos fuera de tema.
- Una vez aceptado el comentario, se enviará un correo electrónico confirmando su publicación.
- Al publicar los comentarios no aparecerá su correo electrónico.

Nombre - Obligatorio

Correo - Obligatorio

Introduce el código que aparece en la imagen:

Deseo mostrar mis datos

Press

en la actualidad

Noticias

Las empresarias del Aljarafe y Doñana deciden luchar unidas

ALMEDALYD ORGANIZARÁ ENCUENTROS MENSUALES DURANTE UN AÑO PARA CREAR REDES DE COMERCIALES

[Autonomías](#), [Voces de mujeres](#), [Situación social de las mujeres](#), [Mujeres rurales](#), [Empleo y género](#),

[Empresariado](#), [Madrid](#), [Martes 8 de marzo de 2011](#), por [Ana R. Crespo](#)

[Enviar por email](#) [Versión imprimir](#) [Guardar en PDF](#)

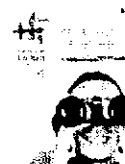

Madrid, 8 mar. 11. AmecoPress. *Hoy, Día Internacional de la Mujer, comienzan los encuentros 'Empresarias En-Red' organizados por la Asociación de Mujeres Empresarias del Aljarafe y Doñana (ALMEDALYD). La iniciativa, financiada con fondos europeos, tiene como fin la visibilidad del empresariado femenino y la creación de lazos comerciales en la comarca. El objetivo principal del proyecto es contribuir al desarrollo empresarial y económico de la comarca rural Aljarafe-Doñana.*

El primer encuentro ha tenido lugar esta mañana en Pilas coincidiendo con la celebración del Día Internacional de la Mujer. En la misma fecha del año que viene se realizará el último en Alcázar y, a partir de ahí, será elaborada una guía para dar difusión a las empresarias de la zona. El objetivo de estos encuentros, que serán mensuales y harán un recorrido por los distintos municipios de la comarca, es crear redes comerciales y “poner en valor el trabajo de las mujeres en el mundo rural”, explica Carmen García, presidenta de AMEDALYD.

Una vez al mes serán convocadas las empresarias de los distintos pueblos para que den a conocer sus diversos productos y servicios. García lamenta que “si ya es difícil crear una empresa en una zona rural en época de crisis, mucho más para las mujeres con la situación de discriminación y desigualdad que viven”.

El primer contacto ha sido todo un éxito: “hemos salido todas muy fortalecidas”, celebra la presidenta de AMEDALYD. A lo largo de la mañana, empresarias de todos los sectores han compartido experiencias y puesto en común sus conocimientos. “No debemos encerrarnos en nuestros pueblos”, asegura García, quien pide la colaboración de unas empresarias con otras para luchar juntas contra la discriminación.

Fotografía archivo AmecoPress

inicio
Español | English

11:43:26 A.M. 9/03/2011 [Página de inicio](#) [Favoritos](#)

Quiénes Somos
Grupos de Desarrollo
Noticias
Centro de Documentación



Publicaciones

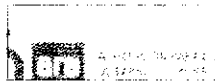

Blog "AgoRA" Rural

goRA™

Gastronomía



- La Despensa de Andalucía
- Recetas Culinarias
- ¡Publica tu receta!

Noticias



COMIENZA EL ENCUENTRO NETWORKING EMPRESARIAS EN-RED ALJARAFE DOÑANA

08 de Marzo de 2011

Hoy día 8 de marzo, Día Internacional de la Mujer Trabajadora, arranca el proyecto "Empresarias EN-RED Aljarafe-Doñana", una iniciativa de la Asociación de Empresarias AMEDALYD que pretende visibilizar el emprendimiento de las mujeres, reforzar los lazos entre las emprendedoras de la comarca y poner sobre la mesa las diferentes claves de éxito en el emprendimiento en clave femenino, concienciando sobre el empoderamiento y liderazgo empresarial de las mujeres.

El proyecto, que prevé una organización mensual de encuentros en diferentes municipios del Aljarafe y Doñana, será inaugurado mañana a las 10:30 en la sede del GDR Aljarafe-Doñana por el alcalde de Pilas, José Leocadio Ortega, el gerente de ADAD, Alfredo Florencio, y la presidenta de AMEDALYD, M. Carmen García.

El proyecto "EN-RED" va a ser financiado por el Grupo de Desarrollo Rural Aljarafe-Doñana a través del Programa Andaluz para el Desarrollo Sostenible del Medio Rural LíderA, que está dotado con fondos de la Consejería de Agricultura y Pesca y el FEADER (Unión Europea).

Para más información e inscripción al encuentro: <http://amedalyd.org/enred/>

[volver](#)

Convocatorias

JORNADAS DE PLANIFICACIÓN
HIDROLÓGICA. MAÁLAGA

JORNADAS DE TURISMO Y
DISCAPACIDAD EN EL MEDIO
RURAL

CONSTITUCIÓN DE LA RED
ESTATAL DE MUJERES
RURALES Y URBANAS

Boletín de Noticias

Usuario:

Contraseña:

[Acceder](#)

[Regístrate](#)

[¿Olvidó su contraseña?](#)

Agenda

Marzo, 2011						
Hoy						
sem	Lun	Mar	Mié	Jue	Vie	Sáb Dom
9	1	2	3	4	5	6
10	7	8	9	10	11	12 13
11	14	15	16	17	18	19 20
12	21	22	23	24	25	26 27
13	28	29	30	31		

Seleccionar fecha

Desarrollo rural

Patrocina

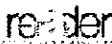
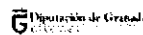

© 2005 ARA, Asociación para el Desarrollo Rural de Andalucía. Edificio Eurocel, Autovía Sevilla-Corcia del Río, km. 3,5 41920 San Juan de Aznalfarache (Sevilla) web optimizado para 1024 x 768.

Desarrollo Web ARI



Medio Ambiente

Jornada informativa sobre las dehesas

Organizada por la Fundación de amigos del Águila Imperial (FAI).

25 de febrero de 2011 10 lecturas 

La Fundación de amigos del Águila Imperial (FAI) celebra el próximo jueves 3 de marzo en el centro de formación Guadiamar de Huévar del Aljarafe la jornada “La Dehesa en la encrucijada. Retos de conservación y perspectiva de futuro”, una actividad cofinanciada por el Grupo de Desarrollo Rural Aljarafe-Doñana (ADAD) a través del Programa Andaluz para el Desarrollo Sostenible del Medio Rural LiderA, que está dotado con fondos de la Consejería de Agricultura y Pesca y el FEADER.

La finalidad de esta jornada es dar a conocer entre los agentes del medio rural (sector agrícola, ganadero, asociaciones ecologistas, administraciones y gestores medioambientales, entre otros) la situación actual de las dehesas, poniendo en valor una gestión sostenible de las mismas para potenciar su biodiversidad, y especialmente marcándose el reto de profundizar en el desarrollo reglamentario de la nueva ley que regula este importante ecosistema, la Ley de la dehesa.

El Consejero de Medio Ambiente de la Junta de Andalucía, Juan José Díaz, y el Director General de Desarrollo Sostenible del Medio Rural del MARM, Jesús Casas, serán los encargados de la apertura del programa de trabajo, a quienes acompañará el Presidente de ADAD, Rafael Moreno, así como los máximos representantes de la Fundación organizadora, Fernando Andrada-Vanderwilde y de ASAJA Andalucía, Ricardo Serra.

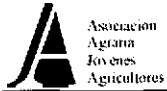

Asajanet

Evolucionando con
la prevención

1 de Marzo de 2011

Inicio
Asaja
Sectoriales
Internacional
Horizontales
Tablón de Anuncios
Publicaciones
Enlaces de Interés
Contáctenos

Inicio >> Noticia del Día

EL CENTRO GUADIAMAR DE ASAJA EN HUÉVAR DEL ALJARAFE ACOGERÁ EL PRÓXIMO 3 DE MARZO LA CELEBRACIÓN DE LA JORNADA "LA DEHESA EN LA ENCRUCIJADA, RETOS DE CONSERVACIÓN Y PERSPECTIVAS DE FUTURO"

El Centro Guadamar de ASAJA en Huévar del Aljarafe acogerá el próximo 3 de marzo la celebración de la jornada "La Dehesa en la Encrucijada, retos de conservación y perspectivas de futuro", organizada por la Fundación de Amigos del Águila Imperial (FAI), con la colaboración de ASAJA-Sevilla, y cofinanciada por el Grupo de Desarrollo Rural Aljarafe-Doñana (ADAD).

El Centro Guadamar de ASAJA en Huévar del Aljarafe acogerá el próximo 3 de marzo la celebración de la jornada "La Dehesa en la Encrucijada, retos de conservación y perspectivas de futuro", organizada por la Fundación de Amigos del Águila Imperial (FAI), con la colaboración de ASAJA-Sevilla, y cofinanciada por el Grupo de Desarrollo Rural Aljarafe-Doñana (ADAD) a través del Programa Andaluz para el Desarrollo Sostenible del Medio Rural LiderA, que está dotado con fondos de la Consejería de Agricultura y Pesca y el FEADER.

Con esta jornada se pretende dar a conocer entre los agentes del medio rural (sector agrícola, ganadero, asociaciones ecologistas, administraciones y gestores medioambientales, entre otros), mediante la celebración de dos conferencias y una mesa redonda, la situación actual de las dehesas, poniendo en valor una gestión sostenible de las mismas para potenciar su biodiversidad, y especialmente marcándose el reto de profundizar en el desarrollo reglamentario de la nueva ley que regula este importante ecosistema, la Ley de la dehesa.

La jornada será inaugurada por el Consejero de Medio Ambiente de la Junta de Andalucía, **Juan José Díaz Trillo** y el Director General de Desarrollo Sostenible del Medio Rural del MARM, **Jesús Casas**. En la inauguración intervendrán también el presidente de ASAJA Andalucía, **Ricardo Serra**, el Presidente de ADAD, **Rafael Moreno**, y el presidente de la Fundación Amigos del Águila Imperial, **Fernando Andrada-Vanderwilde**.

imprimir

A
Ir
C

**AGRICULTOR
DEFIENDETE DE LOS
ROBOS EN EL CAMPO**

copyright © 2002 | Asajanet - Derechos reservados - Aviso Legal

Jornada “La Dehesa en la Encrucijada, retos de conservación y perspectivas de futuro”

El 3 de Marzo de 2011. Huévar del Aljarafe (Sevilla)

Descripción:

El Centro Guadamar de ASAJA en Huévar del Aljarafe acogerá el próximo 3 de marzo la celebración de la jornada “La Dehesa en la Encrucijada, retos de conservación y perspectivas de futuro”, organizada por la Fundación de Amigos del Águila Imperial (FAI), con la colaboración de ASAJA-Sevilla, y cofinanciada por el Grupo de Desarrollo Rural Aljarafe-Doñana (ADAD) a través del Programa Andaluz para el Desarrollo Sostenible del Medio Rural LiderA, que está dotado con fondos de la Consejería de Agricultura y Pesca y el FEADER.



Con esta jornada se pretende dar a conocer entre los agentes del medio rural (sector agrícola, ganadero, asociaciones ecologistas, administraciones y gestores medioambientales, entre otros), mediante la celebración de dos conferencias y una mesa redonda, la situación actual de las dehesas, poniendo en valor una gestión sostenible de las mismas para potenciar su biodiversidad, y especialmente marcándose el reto de profundizar en el desarrollo reglamentario de la nueva ley que regula este importante ecosistema, la Ley de la dehesa.

La jornada será inaugurada por el Consejero de Medio Ambiente de la Junta de Andalucía, Juan José Díaz Trillo y el Director General de Desarrollo Sostenible del Medio Rural del MARM, Jesús Casas. En la inauguración intervendrán también el presidente de ASAJA Andalucía, Ricardo Serra, el Presidente de ADAD, Rafael Moreno, y el presidente de la Fundación Amigos del Águila Imperial, Fernando Andrada-Vanderwilde.

Contacto: Asociación Agraria - Jóvenes Agricultores

Teléfono de contacto: 954 65 17 11

Fax: 954 65 17 11

Email de contacto: asajasev@asajasev.es

Adjunto:



programa.pdf (PDF document 1076Kb)

- Jornada informativa sobre las dehesas

Organizada por la Fundación de amigos del Águila Imperail (FAI).

25 de febrero de 2011, Huévar del Aljarafe - La Fundación de amigos del Águila Imperial (FAI) celebra el próximo jueves 3 de marzo en el centro de formación Guadimar de Huévar del Aljarafe la jornada "La Dehesa en la encrucijada. Retos de conservación y perspectiva de futuro", una actividad cofinanciada por el Grupo de Desarrollo Rural Aljarafe-Doñana (ADAD) a través del Programa Andaluz para el Desarrollo Sostenible del Medio Rural LiderA, que está dotado con fondos de la Consejería de Agricultura y Pesca y el FEADER.

- El CADE organizó una mesa para la generación de empleo

Han participado todos aquellos agentes sociales y económicos que trabajan de forma efectiva en el ámbito del empleo en el municipio.

25 de febrero de 2011, Camas - El pasado 24 de febrero, Andalucía Emprende Fundación Pública Andaluza, a través del CADE de Camas celebró las Mesas Técnicas para la Generación de Empleo Local.

- Los demócratas eligen como candidata a Isabel M. Torres

Se mostró orgullosa de tener la posibilidad de ser decisoria en el cambio que se "ha de producir en la localidad".

25 de febrero de 2011, Mairena del Aljarafe - El órgano de los demócratas de Mairena del Aljarafe ha designado a su presidenta como candidata a la alcaldía de Mairena del Aljarafe.

- El PP niega irregularidades en el ERE de Cuerotex

Exige al PSOE que pida disculpas por insinuar que un edil del PP de Pilas esté incluido en el Expediente de Regulación de Empleo de esta empresa.

25 de febrero de 2011, Pilas - La portavoz regional del PP-A, Rosario Soto, ha negado que un edil del PP en Pilas y también tesorero del partido esté incluido en el Expediente de Regulación de Empleo (ERE) de la empresa Cuerotex, ubicada en este municipio, tal y como ha asegurado este jueves 24 de febrero la secretaria de Organización del PSOE-A, Susana Díaz, por lo que le ha exigido que pida disculpas.

- Más plazas gracias a nuevos centros educativos en la comarca

El próximo curso se inauguran colegios en Santiponce, Gelves y Mairena del Aljarafe y un instituto en Palomares.



Asociación Agraria Jóvenes Agricultores



ASAJA Sevilla

◆ Inicio

Noticias

Notas de Prensa

Volver

Noticias de interés

Opinión

Informes

Convocatorias

Notas de Prensa

Jornadas

Normativas

Convenio Colectivo del Campo

Seguros

Lonja de Asaja

Formación

Informe Meteorológico

Publicaciones

Proyectos

Enlaces de Interés

Contactar

03/03/2011

LA FALTA DE RENTABILIDAD Y DE APOYO DE LA ADMINISTRACIÓN PONEN EN PELIGRO LA SUPERVIVENCIA DE LA DEHESA

Expertos en la gestión de la dehesa han debatido hoy en Huévar sobre la crisis que amenaza este ecosistema con el fin de trazar líneas futuras que permitan poner en valor los beneficios que, a través de su gestión sostenible, aporta el medio rural para el resto de la sociedad



Visitas
646931

Huévar del Aljarafe (Sevilla), 3 de marzo de 2011.- La dehesa, un ecosistema que ocupa en Andalucía 1,25 millones de hectáreas (casi el 15% de la superficie regional) y del que han vivido tradicionalmente 128 pueblos de Andalucía, se encuentra en la actualidad seriamente amenazada por la falta de rentabilidad de las explotaciones. La crisis de la dehesa, la gran olvidada del campo, se ha visto agravada por el brutal incremento del coste de los piensos, los bajos precios que perciben las producciones ganaderas extensivas (ovino, porcino ibérico y vacuno) y el hundimiento de los precios del corcho que impiden que los titulares de estos espacios (en un 95% en manos de particulares) puedan rentabilizar sus explotaciones, lo que acaba potenciando el despoblamiento de los municipios ligados a la dehesa y, con ello, se potencia la degradación de este ecosistema.

Para evitarlo es necesario poner en valor los productos de la dehesa, realizar una gestión sostenible de la misma para potenciar su biodiversidad, así como profundizar en el desarrollo reglamentario de la nueva ley que regula este importante ecosistema, la Ley de la dehesa.

Éstas son las principales conclusiones a las que se ha llegado hoy durante la celebración, en el Centro Guadamar de ASAJA en Huévar del Aljarafe, de la jornada "La Dehesa en la Encrucijada, retos de conservación y perspectivas de futuro", organizada por la Fundación de Amigos del Águila Imperial (FAI), con la colaboración de ASAJA-Sevilla, y cofinanciada por el Centro de Desarrollo Rural Aljarafe-Doñana (ADAD) a través del Programa Andaluz para el Desarrollo Sostenible del Medio Rural LíderA, que está dotado con fondos de la Consejería de Agricultura y Pesca y el FEADER.

La jornada ha sido inaugurada por el presidente de ASAJA-Andalucía, Ricardo Serra, el delegado provincial de Medio Ambiente, Francisco Javier Fernández, el director general de Desarrollo Sostenible del Medio Rural del MARM, Jesús Casas, el Presidente de ADAD, Rafael Moreno, y el presidente de la Fundación Amigos del Águila Imperial, Fernando Andrada-Vanderwilde.

Durante el acto inaugural, el presidente de ASAJA-Andalucía, Ricardo Serra, ha destacado que "la dehesa es el principal e, incluso, el único motor de riqueza y empleo de las zonas donde se asienta, por lo que teniendo en cuenta que el 95% de la dehesa es de titularidad privada, sólo podrá sobrevivir si permanece la rentabilidad".

Asimismo, el presidente de ADAD, Rafael Moreno, ha destacado también la vital importancia de la conservación del medio ambiente para el mantenimiento de la economía de las comarcas.

Por su parte, el presidente de la Fundación Amigos del Águila Imperial, Fernando Andrada-Vanderwilde, ha demandado el apoyo de la Administración para el mantenimiento de la dehesa, "que debe colocarse a la cabeza de sus prioridades". Según Andrada-Vanderwilde, el futuro de la dehesa dependerá no sólo de la salud del bosque mediterráneo, al que pertenece y que se encuentra amenazado por la enfermedad de la seca o los incendios forestales, sino también de su

Inicio

10:12:43 A.M. 25/04/2011

[Página de inicio](#) [Favoritos](#)

[Español](#) | [English](#)

Quiénes Somos

Grupos de Desarrollo

Noticias

Centro de Documentación



Publicaciones

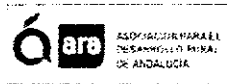

Foro Rural Andaluz

rural y andalus

Blog "AgoRA" Rural

Blog "AgoRA"

rral

Gastronomía



- La Despensa de Andalucía
- Recetas Culinarias

Noticias

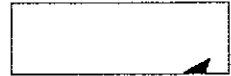

ALJARAFE-DOÑANA YA HA ASIGNADO MÁS DE 2 MILLONES DE EUROS EN SUBVENCIONES A PROYECTOS DE DESARROLLO RURAL

20 de Abril de 2011

Desde la aprobación en abril de 2010 del primer paquete de proyectos LíderA, ya son 64 los promotores (emprendedores, asociaciones y organismos públicos) de la comarca Aljarafe-Doñana que se han beneficiado de estas ayudas cofinanciadas por la Consejería de Agricultura y Pesca de la Junta de Andalucía y la Unión Europea (FEADER).

El Grupo de Desarrollo Rural Aljarafe-Doñana (ADAD) ha adjudicado a estos proyectos 2.332.8597 euros, un montante de subvención que va a generar una inversión cercana a los 7.000.000 y que apoyará la diversificación de la economía, la modernización del tejido empresarial y la transformación de muchas actividades hacia fórmulas de gestión y producción más sostenibles y competitivas.

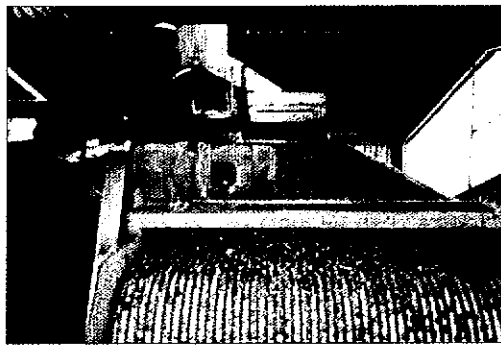

En el ecuador de su primer periodo de ejecución, ya son 64 los promotores (emprendedores, asociaciones y organismos públicos) beneficiarios del Programa Andaluz para el Desarrollo Sostenible del Medio Rural "LíderA" en la comarca Aljarafe-Doñana, y casi 200 los proyectos presentados en la ventanilla del organismo gestor, el GDR Aljarafe-Doñana (ADAD). Este programa de ayudas para la activación socioeconómica sostenible del medio rural andaluz, dotado con fondos de la Consejería de Agricultura y Pesca y el FEADER (Unión Europea), está demostrando una gran capacidad para generar actividad y empleo en el territorio, acogiendo importantes iniciativas de creación y modernización del tejido empresarial y apoyando la transformación de muchas empresas hacia fórmulas de gestión y producción más sostenibles y competitivas.

Pero el marco LíderA en el Aljarafe-Doñana también está apoyando interesantes iniciativas de dinamización, formación, equidad social y fortalecimiento del tejido asociativo, así como proyectos de recuperación de espacios urbanos, formación para el empleo o promoción y puesta en valor del patrimonio local, propuestas que están generando puestos de trabajo y provocando sinergias hacia la sostenibilidad social y ambiental de un territorio claramente posicionado en la avanzadilla del desarrollo rural andaluz.

En este contexto, y transcurrido apenas un año desde que el Consejo Territorial aprobara el primer paquete de proyectos, ADAD ya ha asignado 2.332.859 euros en ayudas a fondo perdido, una cifra que prácticamente multiplicará por tres el montante de inversión que van a generar las iniciativas subvencionadas en la comarca, cercano a los 7.000.000 de euros. Este primer balance anual de gestión del programa LíderA es también muy positivo en el capítulo de empleo, ya que una vez ejecutados estos 64 proyectos, se habrán creado 77 nuevos puestos de trabajo y mantenido o mejorado otros 194 empleos más.

Proyectos aprobados en el primer trimestre de 2011

El montante más importante de las ayudas concedidas por el Grupo de Desarrollo en el primer trimestre del año va a ir a parar a iniciativas empresariales de nueva creación y mejora, ampliación o diversificación de actividades en localidades como Almensá, Benacazón, Bollullos de la Mitación, Húévar del Aljarafe, Olivares, Pilas, Sanlúcar la Mayor y Umbrete. Los pequeños empresarios se acogen al LíderA para ser más competitivos, innovadores, ampliar sus instalaciones y líneas de negocio o modernizar su actividad, en sectores tan variados como la agricultura, la agroindustria, el turismo, la restauración, los servicios, la artesanía, la formación o las nuevas tecnologías.

En el apartado de actuaciones municipales, en estos primeros meses del año se han aprobado proyectos relacionados con el deporte o la cultura (Isla Mayor, Pilas), la formación para el empleo (Umbrete) o de perfil medioambiental (Sanlúcar la Mayor y Pilas). Pero también se ha dado luz verde a propuestas de actuación de entidades sin ánimo de lucro, como la de la Organización no Gubernamental HAMAR (Sanlúcar la Mayor) o de la Hermandad del Rocío de Villamanrique de la Condesa. La primera va a iniciar en breve un interesante plan de cohesión social para favorecer la integración y multiculturalidad comercial y la segunda pondrá en funcionamiento el primer centro de interpretación etnográfica del camino del Rocío.
Fuente: GDR Aljarafe Doñana

[volver](#)

Convocatorias

OPORTUNIDADES AMBIENTALES COMO FACTOR DE DESARROLLO PARA EL MEDIO RURAL

JORNADAS DE TURISMO Y DISCAPACIDAD EN EL MEDIO RURAL



Boletín de Noticias

Usuario:
 Contraseña:
[Acceder](#)
[Regístrate](#)
 ¿Olividó su contraseña?

Agenda

Abril, 2011						
Hoy						
sem	Lun	Mar	Mié	Jue	Wie	Sáb Dom
13					1	2 3
14	4	5	6	7	8	9 10
15	11	12	13	14	15	16 17
16	18	19	20	21	22	23 24
17	25	26	27	28	29	30

Seleccionar fecha

Desarrollo rural

Patrocinada



Entidades Colaboradoras

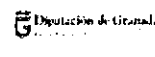

Compartir Informar sobre mal uso Siguiendo blog»

Crear un blog Acceder

OPINIÓN BOLLULLERA

El blog donde tod@ ciudadan@ de Bollullos de la Mitación tiene su espacio para opinar.

lunes 25 de abril de 2011

El GDR Aljarafe-Doñana ya ha asignado más de 2.000.000 de euros en subvenciones a proyectos de desarrollo rural, parte destinada a nuestro pueblo.

Desde la aprobación en abril de 2010 del primer paquete de proyectos LiderA, ya son 64 los promotores (emprendedores, asociaciones y organismos públicos) de la comarca Aljarafe-Doñana que se han beneficiado de estas ayudas cofinanciadas por la Consejería de Agricultura y Pesca de la Junta de Andalucía y la Unión Europea (FEADER). El Grupo de Desarrollo Rural Aljarafe-Doñana (ADAD) ha adjudicado a estos proyectos 2.332.859 euros, un montante de subvención que va a generar una inversión cercana a los 7.000.000 y que apoyará la diversificación de la economía, la modernización del tejido empresarial y la transformación de muchas actividades hacia fórmulas de gestión y producción más sostenibles y competitivas.

En el ecuador de su primer periodo de ejecución, ya son 64 los promotores (emprendedores, asociaciones y organismos públicos) beneficiarios del Programa Andaluz para el Desarrollo Sostenible del Medio Rural "LiderA" en la comarca Aljarafe-Doñana, y casi 200 los proyectos presentados en la ventanilla del organismo gestor, el GDR Aljarafe-Doñana (ADAD). Este programa de ayudas para la activación socioeconómica sostenible del medio rural andaluz, dotado con fondos de la Consejería de Agricultura y Pesca y el FEADER (Unión Europea), está demostrando una gran capacidad para generar actividad y empleo en el territorio, acogiendo importantes iniciativas de creación y modernización del tejido empresarial y apoyando la transformación de muchas empresas hacia fórmulas de gestión y producción más sostenibles y competitivas.

Pero el marco LiderA en el Aljarafe-Doñana también está apoyando interesantes iniciativas de dinamización, formación, equidad social y fortalecimiento del tejido asociativo, así como proyectos de recuperación de espacios urbanos, formación para el empleo o promoción y puesta en valor del patrimonio local, propuestas que están generando puestos de trabajo y provocando sinergias hacia la sostenibilidad social y ambiental de un territorio claramente posicionado en la avanzadilla del desarrollo rural andaluz.

En este contexto, y transcurrido apenas un año desde que el Consejo Territorial aprobara el primer paquete de proyectos, ADAD ya ha asignado 2.332.859 euros en ayudas a fondo perdido, una cifra que prácticamente multiplicará por tres el

Foro de Opinión Bollullera.

◆ Pincha aquí para acceder al foro.

Chat de Opinion Bollullera

◆ Pincha aquí para acceder al chat.

¿A quién votarás el próximo 22 de Mayo?

- PP
- PSOE
- NIVA
- IU
- UPyD
- PA
- DP

Voto [Mostrar resultados](#)

Votos hasta el momento: 123
Días que quedan para votar: 26

Ofertas de Empleo en Bollullos.

- ◆ Grabador de datos 03Abr11
- ◆ Pediatra 21Mar11
- ◆ Dermatólogo 17Mar11
- ◆ Gestor hipotecario 16Mar11
- ◆ Profesor/a francés 05Feb11
- ◆ Peón Electricista 27Ene11
- ◆ Cocinero/a 26Ene11
- ◆ Vigilante 22Ene11
- ◆ Trader Mercancia 10Dic10
- ◆ Azafatas 02Dic10
- ◆ Limpiador/a 30Nov10
- ◆ Administrador CP 25Nov10
- ◆ Ag. Inmobiliario 29Oct10
- ◆ Adj Dtor. Financ. 28Oct10
- ◆ Cocinero 25Oct10
- ◆ Imaginero 15Oct10
- ◆ Agente seguros 29Sep10
- ◆ Teleoperador/a ONO 29Sep10
- ◆ Teleoperador/a 28Sep10

HAFILMIR

ADAD ya ha asignado más de 2 millones de euros a iniciativas de desarrollo rural

Los fondos ligados al nuevo programa de desarrollo están apoyando la diversificación de la economía, la modernización del tejido empresarial y la transformación de muchas actividades hacia fórmulas de gestión y producción más sostenibles y competitivas

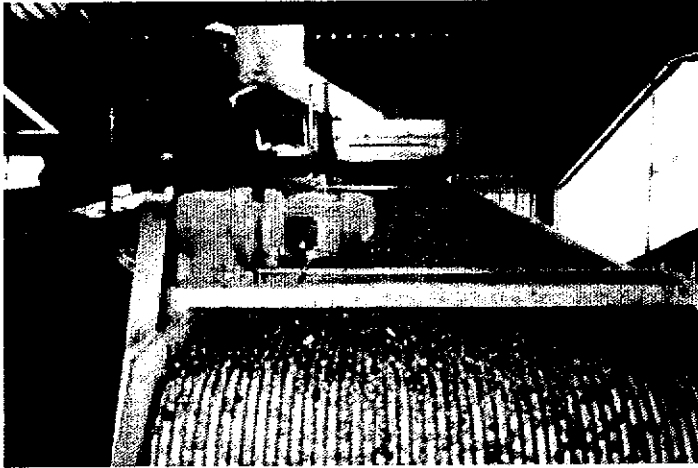

En el ecuador de su primer periodo de ejecución, ya suman 64 los emprendedores, asociaciones y organismos públicos beneficiarios del Programa Andaluz para el Desarrollo Sostenible del Medio Rural LiderA en la comarca. Este programa de ayudas para el desarrollo rural gestionado por la Asociación Aljarafe-Doñana (ADAD) y dotado económicamente con fondos de la Consejería de Agricultura y Pesca y el FEADER (Unión Europea), está demostrando una gran capacidad para generar actividad y empleo, acogiendo importantes iniciativas de creación y modernización del tejido empresarial y apoyando la transformación de muchas empresas hacia fórmulas de gestión y producción más sostenibles y competitivas.

Pero el marco LiderA en el Aljarafe-Doñana también está apoyando interesantes iniciativas de dinamización, formación, equidad social y fortalecimiento del tejido asociativo comarcal, así como proyectos de recuperación de espacios urbanos, formación para el empleo o promoción y puesta en valor del patrimonio local, propuestas que están generando puestos de trabajo y provocando sinergias hacia la sostenibilidad social y ambiental de un territorio claramente posicionado en la avanzada del desarrollo rural andaluz.

En este contexto, y transcurrido apenas un año desde que el Consejo Territorial aprobara el primer paquete de proyectos, ADAD ya ha asignado 2.332.859 euros en ayudas a fondo perdido, una cifra que prácticamente multiplicará por tres el montante de inversión que van a generar las iniciativas subvencionadas en la comarca, cercano a los 7.000.000 de euros. Este primer balance anual de gestión del programa LiderA es también muy positivo en el capítulo de empleo, ya que una vez ejecutados estos 64 proyectos, se habrán creado 77 nuevos puestos de trabajo y mantenido o mejorado otros 194 empleos más.

Proyectos aprobados

El montante más importante de las ayudas concedidas en las sesiones de febrero y marzo del Consejo Territorial del Grupo de Desarrollo Rural va a ir a parar a iniciativas empresariales de nueva creación y mejora, ampliación o diversificación de actividades en localidades como Almensilla, Benacazón, Bollullos de la Mitación, Huévar del Aljarafe, Olivares, Pilas, Sanlúcar la Mayor y Umbrete.

Los pequeños empresarios se acogen al programa LiderA para ser más competitivos, innovadores, ampliar sus instalaciones y líneas de negocio o modernizar su actividad, en sectores tan variopintos como la agricultura, la agroindustria, el turismo, la restauración, los servicios, la artesanía, la formación o las nuevas tecnologías.

En el apartado de actuaciones municipales, se van a subvencionar proyectos relacionados con el deporte o la cultura (Isla Mayor, Pilas), la formación para el empleo (Umbrete) o de perfil medioambiental, como la realización de una auditoría para minimizar el consumo público de agua (Sanlúcar la Mayor) y la puesta en marcha de una campaña de concienciación ciudadana sobre la recogida de excrementos de animales domésticos (Pilas).

Pero además, en este primer trimestre del año, también se ha dado el visto bueno a otros proyectos promovidos por entidades sin ánimo de lucro, como el de la Organización no Gubernamental HAMAR (Sanlúcar la Mayor) o el de la Hermandad del Rocio de Villamanrique de la Condesa. La primera va a desarrollar un ambicioso proyecto de cohesión social para favorecer la integración y multiculturalidad en la comarca y la segunda va a poner en marcha el primer centro de interpretación etnográfica del camino del Rocio.

Compartir esta noticia en:



Este artículo pertenece a la categoría: Negocios



- Secciones
- Portada
 - Opinión
 - Política
 - Laboral
 - Cultivos
 - Ganadería
 - Agroalimentación
 - Gestión hídrica
 - Desarrollo rural
 - Forestal
 - Medio ambiente
 - Caza
 - Turismo rural
 - I+D
 - Empresa
 - Maquinaria
 - Certámenes

Regiones " Hoy

Hoy es: 25.04.11

Última actualización:
25.04.11 - 9:47:23

Enviar por correo Imprimir

El GDR Aljarafe-Doñana ya ha asignado más de 2.000.000 de euros en subvenciones a proyectos de desarrollo rural

Desde la aprobación en abril de 2010 del primer paquete de proyectos LiderA, ya son 64 los promotores de la comarca que se han beneficiado de estas ayudas cofinanciadas por la Junta de Andalucía y la Unión Europea (FEADER).

A la hipocresía
sobre la gestión de
cuencas

Redacción - 20/04/2011 14:58:23

Desde la aprobación en abril de 2010 del primer paquete de proyectos LiderA, ya son 64 los promotores (emprendedores, asociaciones y organismos públicos) de la comarca Aljarafe-Doñana que se han beneficiado de estas ayudas cofinanciadas por la Consejería de Agricultura y Pesca de la Junta de Andalucía y la Unión Europea (FEADER). El Grupo de Desarrollo Rural Aljarafe-Doñana (ADAD) ha adjudicado a estos proyectos 2.332.8597 euros, un montante de subvención que va a generar una inversión cercana a los 7.000.000 y que apoyará la diversificación de la economía, la modernización del tejido empresarial y la transformación de muchas actividades hacia fórmulas de gestión y producción más sostenibles y competitivas.

En el ecuador de su primer periodo de ejecución, ya son 64 los promotores (emprendedores, asociaciones y organismos públicos) beneficiarios del Programa Andaluz para el Desarrollo Sostenible del Medio Rural "LiderA" en la comarca Aljarafe-Doñana, y casi 200 los proyectos presentados en la ventanilla del organismo gestor, el GDR Aljarafe-Doñana (ADAD). Este programa de ayudas para la activación socioeconómica sostenible del medio rural andaluz, dotado con fondos de la Consejería de Agricultura y Pesca y el FEADER (Unión Europea), está demostrando una gran capacidad para generar actividad y empleo en el territorio, acogiendo importantes iniciativas de creación y modernización del tejido empresarial y apoyando la transformación de muchas empresas hacia fórmulas de gestión y producción más sostenibles y competitivas.

Pero el marco LiderA en el Aljarafe-Doñana también está apoyando interesantes iniciativas de dinamización, formación, equidad social y fortalecimiento del tejido asociativo, así como proyectos de recuperación de espacios urbanos, formación para el empleo o promoción y puesta en valor del patrimonio local, propuestas que están generando puestos de trabajo y provocando sinergias hacia la sostenibilidad social y ambiental de un territorio claramente posicionado en la avanzadilla del desarrollo rural andaluz.

En este contexto, y transcurrido apenas un año desde que el Consejo Territorial aprobara el primer paquete de proyectos, ADAD ya ha asignado 2.332.859 euros en ayudas a fondo perdido, una cifra que prácticamente multiplicará por tres el montante de inversión que van a generar las iniciativas subvencionadas en la comarca, cercano a los 7.000.000 de euros. Este primer balance anual de gestión del programa LiderA es también muy positivo en el capítulo de empleo, ya que una vez ejecutados estos 64 proyectos, se habrán creado 77 nuevos puestos de trabajo y mantenido o mejorado otros 194 empleos más.

Proyectos aprobados en el primer trimestre de 2011

El montante más importante de las ayudas concedidas por el Grupo de Desarrollo en el primer trimestre del año va a ir a parar a iniciativas empresariales de nueva creación y mejora, ampliación o diversificación de actividades en localidades como Almensilla, Benacazón, Bollullos de la Mitación, Huelva del Aljarafe, Olivares, Pilas, Sanlúcar la Mayor y Umbrete. Los pequeños empresarios se acogen al LiderA para ser más competitivos, innovadores, ampliar sus instalaciones y líneas de negocio o modernizar su actividad, en sectores tan variados como la agricultura, la agroindustria, el turismo, la restauración, los servicios, la artesanía, la formación o las nuevas tecnologías.

En el apartado de actuaciones municipales, en estos primeros meses del año se han aprobado proyectos relacionados con el deporte o la cultura (Isla Mayor, Pilas), la formación para el empleo (Umbrete) o de perfil medioambiental (Sanlúcar la Mayor y Pilas). Pero también se ha dado luz verde a propuestas de actuación de entidades sin ánimo de lucro, como la de la Organización no Gubernamental HAMAR (Sanlúcar la Mayor) o de la Hermandad del Rocio de Villamanrique de la Condesa. La primera va a iniciar en breve un interesante plan de cohesión social para favorecer la integración y multiculturalidad comarcal y la segunda pondrá en funcionamiento el primer centro de interpretación etnográfica del camino del Rocio.

Ver comentarios (0 comentarios) / Añadir comentario

| Nosotros | Contactar |

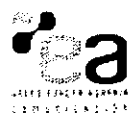

Secciones

- Portada
- Opinión
- Política
- Laboral
- Cultivos
- Ganadería
- Agroalimentación
- Gestión hídrica
- Desarrollo rural
- Forestal
- Medio ambiente
- Caza
- Turismo rural
- I+D
- Empresa
- Maquinaria
- Certámenes

hemeroteca

reciba en su email
los titulares

Regiones

Hoy

Solicítalas ahora y
consigue este set
degustación de vino.



DESARROLLO RURAL

Se publica el Protocolo general para aplicar la Ley para el Desarrollo Sostenible del Medio Rural en La Rioja

Redacción 27/04/2011 14:16:13

El Protocolo prevé una aportación de la Administración General del Estado de 13.120.000 euros para la cofinanciación al 50% de actuaciones autonómicas, además de una financiación del Estado de 325.000 euros para infraestructuras de interés general. El Boletín Oficial del Estado ha publicado hoy el Protocolo General suscrito entre el Ministerio de Medio Ambiente, ...

Extremadura hace público el borrador de los planes de zonas rurales para consulta y participación ciudadana

El GDR Aljarafe-Doñana ya ha asignado más de 2.000.000 de euros en subvenciones a proyectos de desarrollo rural

El Gobierno balear y central destinarán 28 millones de euros para favorecer el desarrollo del medio rural

El Gobierno balear y la Administración General del Estado invertirán 28 millones de euros en los planes de zona de las Islas Baleares desde este año y hasta el 2015. El objetivo de este paquete de inversiones –cofinanciadas al 50 por ciento– es favorecer el desarrollo ...

El CGAI incorpora a sus fondos un conjunto de filmes documentales históricos relacionados con la agricultura y con el trabajo en el campo gallego

además

- El GDR Campiña de Jerez trabaja en la creación de una experiencia ...
- La Consejería cántabra de Desarrollo Rural apoyará a las mujeres
- El GDR Guadalhorce aprueba más de 230.000 euros en subvenciones
- Constituida en Mérida la Red Extremeña de Mujeres Rurales y Urbanas
- Cepes-A y ARA acuerdan impulsar la economía social en el entorno rural

+ titulares

Hoy es: 3.05.11

Última actualización:
29.04.11 - 9:10:28

A Franz Fischler
porque ahora es
fácil hablar

ea GRUPO EUROPA AGRARIA

Inter-actúe con nosotros

REVISTAS EUROPEA

JORNADAS EUROPEA

| Nosotros | Contactar |

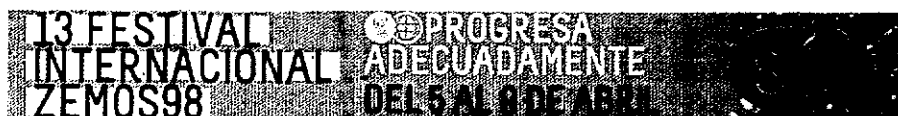

Últimas noticias | Últimos comentarios

DEPORTES Rubén Castro, líder en goles y minutos
DEPORTES Del Nido: "Al Villarreal hay que ganarle como sea"
LOCAL La alumna de la UPO Victoria Prieto Moreno, Premio de Traducción Francisco Ayala
LOCAL Sevilla es la segunda provincia más cara para alquilar una casa durante esta semana
PROVINCIA El Hospital de Osuna recibe una donación de órganos que posibilita la realización de cinco trasplantes

Actualizado el 19/04/2011 a las 12:55

PORTADA LOCAL PROVINCIA CULTURA DEPORTES ECONOMÍA SUCESOS OPINIÓN TELEVISIÓN

Un seminario internacional reconoce la Escuela de Liderazgo Femenino de ADAD como experiencia transferible a Sudamérica

19/04/2011
(09:24)
Redacción

Enviar Imprimir Compartir Comentarios Me gusta

QUIENES SOMOS
BOLETÍN
HEMEROTECA
CONTACTO
CARTAS AL DIRECTOR
SUGERENCIAS

La técnica de género de la entidad comarcal, Eva Martínez de León, ha explicado por videoconferencia a las seminaristas, la mayoría de ellas representantes del movimiento sindical peruano, las principales líneas de acción desarrolladas a través de la Escuela de Liderazgo de ADAD, sus objetivos, los avances conseguidos y los principales retos que tendrá que abordarse en futuras ediciones.



La Asociación para el Desarrollo Comunal de Perú y el Instituto Internacional BAKUN han desarrollado un Seminario Internacional sobre Liderazgos Femeninos que ha contado con la participación del área de género del Grupo de Desarrollo Rural Aljarafe-Doñana.

La técnica de género de la entidad comarcal, Eva Martínez de León, ha explicado por videoconferencia a las seminaristas, la mayoría de ellas representantes del movimiento sindical peruano, las principales líneas de acción desarrolladas a través de la Escuela de Liderazgo de ADAD, sus objetivos, los avances conseguidos y los principales retos que tendrá que abordarse en futuras ediciones, según informa la organización en un comunicado.

Tanto las entidades organizadoras como las alumnas del Seminario han reconocido el valor y la transferibilidad del modelo de Escuela de Liderazgo Femenino del Aljarafe-Doñana, un proyecto pionero a nivel andaluz que desde 2006 está trabajando con distintos colectivos de mujeres de la comarca (asociaciones, técnicas de igualdad, empresarias, políticas, mujeres de otras nacionalidades), para subrayar sus contribuciones al desarrollo rural, mejorar su empoderamiento individual y colectivo, y poner en valor las formas de liderazgo femenino.

Eva Martínez de León destacaba durante su exposición como principales logros de la Escuela de Liderazgo de ADAD la "autoridad que han adquirido las participantes de estas acciones formativas, la creación de una red comarcal de mujeres líderes de distintos sectores o la valorización de los talentos propios de las mujeres a la hora de ejercer el liderazgo".

La técnica de género también destacaba la importancia de "establecer alianzas a nivel internacional para que las líderes, además de luchar por los derechos de las mujeres, se impliquen en la lucha por un modelo de desarrollo más sostenible y menos excluyentes que el actual".

¿Te ha parecido interesante la noticia? Sí No

¿Algún error en la noticia? [Envíanosla](#)

Tu comentario

Normas de uso.

- Esta es la opinión de los internautas, no de giraldainformacion.com
- No está permitido verter comentarios contrarios a las leyes españolas o injuriantes.
- Reservado el derecho a eliminar los comentarios que consideremos fuera de tema.
- Una vez aceptado el comentario, se enviará un correo electrónico confirmando su publicación.
- Al publicar los comentarios no aparecerá su correo electrónico.

Nombre - Obligatorio

Correo - Obligatorio

Introduce el código que aparece en la imagen:



Deseo mostrar mis datos

mujeremprendedora.net

Cualqu
en Año
para +

UNICEF



<http://www.unicef.es>

Un seminario internacional reconoce la Escuela de Liderazgo Femenino de ADAD como experiencia transferible a Sudamérica

18-04-2011

<http://mujeremprendedora.net/drupal/print/8293>

La Asociación para el Desarrollo Comunal de Perú y el Instituto Internacional BAKUN han organizado este fin de semana un Seminario Internacional sobre Liderazgos Femeninos que ha contado con la participación del área de género del Grupo de Desarrollo Rural Aljarafe-Doñana.



</drupal/node/8292>

La técnica de género de la entidad comarcal, Eva Martínez de León, ha explicado por videoconferencia a las seminaristas, la mayoría de ellas representantes del movimiento sindical peruano, las principales líneas de acción desarrolladas a través de la Escuela de Liderazgo de ADAD, sus objetivos, los avances conseguidos y los principales retos que tendrá que abordarse en futuras ediciones.

Asociacionismo y redes sociales

Por la visibilidad de este movimiento

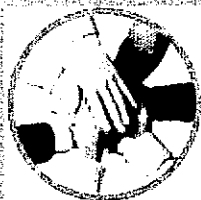

Un seminario internacional reconoce la Escuela de Liderazgo Femenino de ADAD como experiencia transferible a Sudamérica

La Asociación para el Desarrollo Comunal de Perú y el Instituto Internacional BAKUN han organizado este fin de semana un Seminario Internacional sobre Liderazgos Femeninos que ha contado con la participación del área de género del Grupo de Desarrollo Rural Aljarafe-Doñana. La técnica de género de la entidad comarcal, Eva Martínez de León, ha explicado por videoconferencia a las seminaristas, la mayoría de ellas representantes del movimiento sindical peruano, las principales líneas de acción desarrolladas a través de la Escuela de Liderazgo de ADAD, sus objetivos, los avances conseguidos y los principales retos que tendrá que abordarse en futuras ediciones.

Tanto las entidades organizadoras como las alumnas del Seminario han reconocido el valor y la transferibilidad del modelo de Escuela de Liderazgo Femenino del Aljarafe-Doñana, un proyecto pionero a nivel andaluz que desde 2006 está trabajando con distintos colectivos de mujeres de la comarca (asociaciones, técnicas de igualdad, empresarias, políticas, mujeres de otras nacionalidades), para subrayar sus contribuciones al desarrollo rural, mejorar su empoderamiento individual y colectivo, y poner en valor las formas de liderazgo femenino.

Eva Martínez de León destacaba durante su exposición como principales logros de la Escuela de Liderazgo de ADAD la "autoridad que han adquirido las participantes de estas acciones formativas, la creación de una red comarcal de mujeres líderes de distintos sectores o la valorización de los talentos propios de las mujeres a la hora de ejercer el liderazgo". La técnica de género también destacaba la importancia de "establecer alianzas a nivel internacional para que las líderes, además de luchar por los derechos de las mujeres, se impliquen en la lucha por un modelo de desarrollo más sostenible y menos excluyentes que el actual".



Información

El patrimonio histórico y natural de Guadalteba se lleva a FITUR

La comarca participó en el marco del expositor del Patronato de Turismo de la Costa del Sol mostrando su amplia oferta turística, basada en sus extraordinarios recursos endógenos

La Comarca del Guadalteba participó en la Feria Internacional de Turismo, FITUR 2011, que se celebró en Madrid del 19 al 23 de enero. La comarca tuvo un mostrador dentro del stand del Patronato de Turismo de la Costa del Sol, en el que promocionar los principales atractivos turísticos de la zona, con la intención de atraer visitantes y captar la atención de las miles de personas que asisten cada año a este expositor.

Guadalteba afrontó esta nueva edición de la Feria promocionando la Red Patrimonio Guadalteba, que concentra su oferta turística fundamentada en el patrimonio histórico y natural de la co-

marca, incluyendo centros de interpretación y yacimientos arqueológicos, junto a rutas temáticas. En esta edición además se puso especial atención en los valores ornitológicos de la comarca, puesto que se viene trabajando en la puesta en valor de estos recursos como oferta turística.

Guadalteba ofrece una amplia oferta "de interior", en la que se promocionan los principales recursos endógenos, entre los que destacan los lugares de interés para visitar, basados en el interesante patrimonio histórico y natural. Estos recursos se complementan con la excelente oferta hotelera, alojamien-

tos y restaurantes, que se han ido potenciando durante los últimos años, consolidándose como una oferta de calidad, con la prestación de un variado servicio, acorde con las demandas de clientes que optan por el turismo rural.

Guadalteba llevó folletos sobre la Red Patrimonio Guadalteba, además de otros relacionados con su paisaje natural, en el que destaca sin duda, el extraordinario enclave del entorno de los tres embalses -Guadalhorce, Conde de Guadalhorce y Guadalteba-, que permite un turismo familiar y actividades de ocio y aventura.



Agenda

Guadalteba conmemora el Día Mundial de los Humedales

La Comarca del Guadalteba conmemora por segundo año consecutivo el Día Internacional de los Humedales, que se celebra el día 2 de febrero. Para ello, ha organizado dos jornadas en la naturaleza, con dos rutas de senderismo acompañadas por guías expertos, por los lugares más emblemáticos relacionados con las zonas de humedales más importantes de la comarca.

Concretamente, para el domingo día 6 de febrero, se organiza una ruta por la Reserva Natural de Las Lagunas de Campillos, y el domingo 13 de febrero se ha organizado una ruta por la reser-

va ecológica del Río Turón. Ambos enclaves representan un alto valor natural, tanto desde el punto de vista medioambiental, especialmente ornitológico, como paisajístico.

Ambas actividades están organizadas por el Área de Medio Ambiente de Guadalteba, en el marco del proyecto "Plan de conservación y difusión de los recursos naturales y medioambientales de la Comarca del Guadalteba", puesto en marcha por el Grupo de Acción Local, en el marco del Programa de Desarrollo Rural Sostenible del Medio Rural, "LiderA", financiado por los fondos FEADER y la Consejería de Agricultura y Pesca de la Junta de Andalucía. Más información en la página web www.guadalteba.com.

Feria Internacional de Turismo Ornitológico en Extremadura

La Comarca del Guadalteba participará en la Feria Internacional de Turismo Ornitológico que se celebra entre los días 25 y 27 de febrero en Villareal de San Carlos, en Monfragüe, Cáceres. El Grupo de Acción Local Guadalteba asiste a esta muestra junto a otros cinco GDR de Andalucía, cuyos territorios destacan por sus extraordinarios valores ornitológicos. Estas comarcas son Serranía de Ronda, Aljarafe-Doñana, Alcornocales, Condado de Huelva y La Janda Litoral. La asistencia a esta feria será de forma conjunta, para lo que se ha organizado el expositor Bird Andalucía, donde además cada zona presentará sus recursos particulares.

ADAD apoya la modernización de la única empresa comarcal dedicada a la producción y comercialización de carne ecológica

Martes 14 de junio de 2011

GDR Aljarafe-Doñana



El Grupo de Desarrollo Rural Aljarafe-Doñana (ADAD) continúa asignando ayudas en el marco del Programa Andaluz para el desarrollo sostenible del medio rural LiderA, como es el caso del proyecto de modernización y mejora de “Campos Carnes Ecológicas”, la única empresa de producción propia, elaboración y comercialización de carnes ecológicas de la comarca y una de las pocas que operan en Andalucía. Dedicada a la producción ecológica desde hace algo más de una década, esta pequeña empresa familiar de Pilas participa en el programa de ecoalimentación en centros escolares andaluces, distribuye en tiendas especializadas a nivel nacional y últimamente está potenciando sus ventas a través de Internet.

Regulada por el Comité Andaluz de Agricultura Ecológica (CCAEE), “Campos Carnes Ecológica” cría en varias fincas de Huelva, Jaén y Córdoba hasta tres variedades de ganado (ternera, pollo y cerdo), que posteriormente elabora y distribuye por toda España, “controlando todo el ciclo de la carne, que en el caso de la ecológica es mucho más costoso”, asegura Carlos Moya, encargado de la dirección de la empresa. “No obstante -continúa Carlos- nuestra fortaleza y competitividad ante otros productores es que nos dedicamos a todas las variedades”, a lo que hay que sumar el respeto al medioambiente que se observa en todo el ciclo y el control de la trazabilidad y calidad de los productos, que están libres de contaminantes y son de un alto valor nutricional.

Aunque progresivamente se registra una mayor concienciación sobre los beneficios de este tipo de alimentos y un crecimiento, “aún bastante ralentizado” del consumo, según Moya, el apoyo del Programa LiderA ha sido un verdadero acicate para modernizar y mejorar la competitividad de la empresa y hacer frente a una mayor demanda de su producción. Con la ayuda de ADAD y los fondos de la Consejería de Agricultura y Pesca y el FEADER (Unión

ADAD apoya la modernización de la única empresa comarcal de producción y comercialización de carne ecológica

Redacción , 15 de Junio de 2011

La ayuda de la Consejería de Agricultura y el FEADER, concedida a través del Grupo de Desarrollo Rural Aljarafe-Doñana y su Programa LiderA, mejorará la competitividad de esta pequeña empresa, que es regulada por el Comité Andaluz de Agricultura Ecológica y está haciendo frente en los últimos tiempos a un importante incremento en la demanda de su producción.

El Grupo de Desarrollo Rural Aljarafe-Doñana (ADAD) continúa asignando ayudas en el marco del Programa Andaluz para el desarrollo sostenible del medio rural LiderA, como es el caso del proyecto de modernización y mejora de "Campos Carnes Ecológicas", la única empresa de producción propia, elaboración y comercialización de carnes ecológicas de la comarca y una de las pocas que operan en Andalucía. Dedicada a la producción ecológica desde hace algo más de una década, esta pequeña empresa familiar de Pilas participa en el programa de ecoalimentación en centros escolares andaluces, distribuye en tiendas especializadas a nivel nacional y últimamente está potenciando sus ventas a través de Internet.

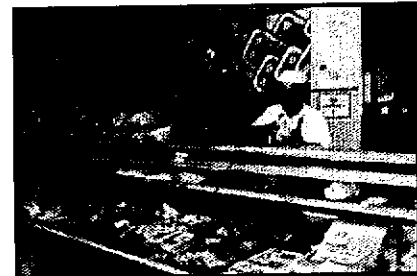

Regulada por el Comité Andaluz de Agricultura Ecológica (CCAEE), "Campos Carnes Ecológica" cría en varias fincas de Huelva, Jaén y Córdoba hasta tres variedades de ganado (ternera, pollo y cerdo), que posteriormente elabora y distribuye por toda España, "controlando todo el ciclo de la carne, que en el caso de la ecológica es mucho más costoso", asegura Carlos Moya, encargado de la dirección de la empresa. "No obstante -continúa Carlos- nuestra fortaleza y competitividad ante otros productores es que nos dedicamos a todas las variedades", a lo que hay que sumar el respeto al medioambiente que se observa en todo el ciclo y el control de la trazabilidad y calidad de los productos, que están libres de contaminantes y son de un alto valor nutricional.

Aunque progresivamente se registra una mayor concienciación sobre los beneficios de este tipo de alimentos y un crecimiento, "aún bastante ralentizado" del consumo, según Moya, el apoyo del Programa LiderA ha sido un verdadero acicate para modernizar y mejorar la competitividad de la empresa y hacer frente a una mayor demanda de su producción. Con la ayuda de ADAD y los fondos de la Consejería de Agricultura y Pesca y el FEADER (Unión Europea), esta pequeña empresa pileña ha adquirido una nueva cámara de refrigeración, además de otros equipamientos y mobiliario, ha instalado varios software de gestión de temperatura y empresarial y va a hacer frente a la mejora de su portal web para potenciarlo como centro de venta de sus carnes, embutidos y elaborados cárnicos ecológicos.

Comprar una S.L

Facture, dirija y opere con su nueva S.L en
24 h. 671451019

Máster en Empresas

Fórmate para crear y dirigir tu empresa.
Opción Online. ¡Infórmate!

Esta es la versión en caché de <http://www.infocarne.com/> de Google. Se trata de una captura de pantalla de la página tal como esta se mostraba el 15 Jun 2011 17:48:23 GMT. Es posible que la página haya sufrido modificaciones durante este tiempo. [Más información](#)

[Versión de solo texto](#)

Se han resaltado estos términos de búsqueda:
adad **apoya** **modernización** **única** **empresa** **comarcal** **producción** **comercialización** **carne** **ecológica**

Conexiement empresarial Troba coneixement i negoci per a l'empresa catalana | ACCIÓ www.anella.cat

Europa : Unión Europea Campaña 2010 por la diversidad y contra las discriminaciones. ec.europa.eu

Ayudas para Emprendedores Infórmese de todas las Ayudas y Subvenciones que le corresponden. einforma.com

NOTICIAS **Novedades y ofertas**
 Suscribese gratuitamente
 email

ofertas empleo noticias cursos industria

[Añadir a favoritos](#) | [Recomendar](#) |

BUSCADOR | [Empresas](#) • [Cursos](#) • [Noticias](#) • [Precios ganaderos](#) • [Empleo](#) • [Foro](#) • [Compraventa](#)

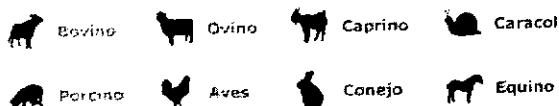

Precios en mercados mayoristas últimas cotizaciones

producto	mercado	valor	tendencia
lechón selecto	Salamanca	41,00 €	▼
porcino blanco graso	Salamanca	1,29 €	
vaca primera	Salamanca	2,58 €	
corderos	León	52,00 €	▲
oveja de vida	Zamora	66,11 €	
cordero lechal	Ciudad Real	3,48 €	▲

[ver todos los mercados y productos](#)

Noticias | [Portada](#) | [España](#) | [Internacional](#)

Subvenciones a razas autóctonas en peligro de extinción

Castilla - La Mancha: subvenciones para las razas autóctonas en peligro de extinción

Empresa carne ecológica ADAD apoya la modernización y comercialización de carne ecológica

ADAD apoya la modernización de la única empresa comarcal de producción y comercialización de carne ecológica

Cabalo Galego Raza Cabalo Galego en la Semana Verde

Cuatro sementales de la Asociación Pura Raza Cabalo Galego participarán en la Semana Verde de Galicia

Empresas cárnicas de porcino Rusos visitan empresas cárnicas catalanas

12 empresarios rusos visitan empresas cárnicas catalanas

Ofertas de Empleo

- Comercial **Empresa Carnica** para Cataluña (Barcelona)
- Auxiliar de matadero

[Ver las ofertas](#)
[Incluir una oferta](#)

Directorio empresarial

empresa

- Aditivos y correctores
- Alimentación animal
- Automatización
- Cereales y Piensos
- Depósitos frigoríficos
- Embutidos
- Envasado y embalaje
- Granjas de pollo
- Higiene industrial
- Huevos
- Mataderos
- Jamones
- Laboratorios
- Maquinaria carne
- Maquinaria ganado
- Productos cerdo ibérico
- Productores ecológicos
- Productores ovino
- Transporte
- Tratamiento de aguas
- Vestimenta y calzado

[Incluir su empresa](#)



Comprar una Sociedad
 Dirija, gestione, facture y opere con su nueva empresa, yá. 671451019
www.SociedadUrgente24.com

Coworking Emprendedores
 Sólo por 175€/mes, la alternativa más inteligente del mercado.
www.arrobasantcugat.es

Cómo emprender negocios
 Servicio orientación emprendedores Formación totalmente gratuita
www.desarrolloprofesionalcoe.es

Todo sobre Empresas en España. La Web aliada de tu negocio. Información actualizada
www.spainbusiness.com

Anuncios Google

NOTICIAS **Novedades y ofertas**
 Suscribese gratuitamente
 email

- Cursos On Line**
- Producción de ganado bovino
 - Producción avícola
 - Producción de caracoles
 - Ganadería ecológica

Compra Venta
 Ofertas de alimentación animal
 Incluye su anuncio gratuitamente

Instrumental Venta On Line

Análisis químicos. Kits	Microscopios
Balanzas de Colgar	Oxígeno disuelto
Balanzas de Sobremesa	pH, Conductividad, TDS
Cloro	Refractómetros
Humedad	Salinómetros
Laboratorio	Termo-Higrómetros

- | | |
|---------------------------------|-------------------------|
| VENTA Compraventa | Ferias y eventos |
| Cursos | Foro |
| Empleo | Noticias |
| Empresas | Tienda On Line |

[Comprar una Empresa](#) Facture, Opere con su sociedad bajo su control mañana mismo. 671451019 [www.SociedadUrg...](#)
[Emprendedoras](#) Alternativa más inteligente a la hora de elegir cualquier sede. [www.arrobasantcugat.es](#)
[Negocios](#) Infórmate en Invertia sobre el panorama empresarial de España [www.invertia.com](#)

NOVEDADES **Novedades y ofertas**
 Suscríbete gratuitamente
 email

Anuncios Google

Ofertas empleo noticias cursos Industria

| Añadir a favoritos | Recomendar |

¿Dónde estoy? - Portada - Noticias - ADAD apoya la modernización y mejora de "Campos Carnes Ecológicas"

Noticias Ganaderas

Inicio | España | Internacional

Noticias por email Suscripción gratuita

[Bovinos](#) | [Ovinos](#) | [Porcinos](#) | [Caprinos](#) | [Aves y Huevos](#) | [Conejos](#) | [Equinos](#) | [Caracoles](#)

ESPAÑA
 Empresa carne ecológica

ADAD apoya la modernización y mejora de "Campos Carnes Ecológicas"

ADAD apoya la modernización de la única empresa comarcal de producción y comercialización de carne ecológica
 15/06/2011 Adad

Enviar la noticia

La ayuda de la Consejería de Agricultura y el FEADER, concedida a través del Grupo de Desarrollo Rural Aljarafe-Doñana y su Programa LiderA, mejorará la competitividad de esta pequeña empresa, que es regulada por el Comité Andaluz de Agricultura Ecológica y está haciendo frente en los últimos tiempos a un importante incremento en la demanda de su producción.

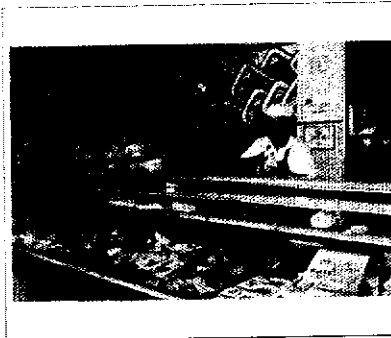

El Grupo de Desarrollo Rural Aljarafe-Doñana (ADAD) continúa asignando ayudas en el marco del Programa Andaluz para el desarrollo sostenible del medio rural LiderA, como es el caso del proyecto de modernización y mejora de "Campos Carnes Ecológicas", la única empresa de producción propia, elaboración y comercialización de carnes ecológicas de la comarca y una de las pocas que operan en Andalucía. Dedicada a la producción ecológica desde hace algo más de una década, esta pequeña empresa familiar de Pilas participa en el programa de ecoalimentación en centros escolares andaluces, distribuye en tiendas especializadas a nivel nacional y últimamente está potenciando sus ventas a través de Internet.

Regulada por el Comité Andaluz de Agricultura Ecológica (CAAE), "Campos Carnes Ecológica" cría en varias fincas de Huelva, Jaén y Córdoba hasta tres variedades de ganado (ternera, pollo y cerdo), que posteriormente elabora y distribuye por toda España, "controlando todo el ciclo de la carne, que en el caso de la ecológica es mucho más costoso", asegura Carlos Moya, encargado de la dirección de la empresa. "No obstante -continúa Carlos- nuestra fortaleza y competitividad ante otros productores es que nos dedicamos a todas las variedades", a lo que hay que sumar el respeto al medioambiente que se observa en todo el ciclo y el control de la trazabilidad y calidad de los productos, que están libres de contaminantes y son de un alto valor nutricional.

Aunque progresivamente se registra una mayor concienciación sobre los beneficios de este tipo de alimentos y un crecimiento, "aún bastante ralentizado" del consumo, según Moya, el apoyo del Programa LiderA ha sido un verdadero acicate para modernizar y mejorar la competitividad de la empresa y hacer frente a una mayor demanda de su producción. Con la ayuda de ADAD y los fondos de la Consejería de Agricultura y Pesca y el FEADER (Unión Europea), esta pequeña empresa pileña ha adquirido una nueva cámara de refrigeración, además de otros equipamientos y mobiliario, ha instalado varios software de gestión de temperatura y empresarial y va a hacer frente a la mejora de su portal web para potenciarlo como centro de venta de sus carnes, embutidos y elaborados cárnicos ecológicos.

Enviar la noticia

Curso seguridad alimentaria
 gestión y buenas prácticas en la industria agroalimentaria
 curso on line

Registrador de Tª y Humedad
 Almacena 16000 medidas. Puerto USB
 información y compra

[Compra un enlace aqui](#)

Cursos On Line

Recomendamos:
 - Análisis Sensorial de Alimentos
 - Seguridad Alimentaria
 - Tecnología Aplicada a la Industria Alimentaria
Otros cursos...

Se VENDE

 vendo toros de pura raza charolés
 SALAMANCA, (España)

 becerras cachenas
 A Coruña, (España)

 sementales limousin
 Salamanca, (España)

Ver más ofertas

Preguntas y Respuestas

 Foro sobre Bovino
 Derechos, Cuota láctea, Vacas, Terneros, etc.

[Bovine forum](#)

200€ de inversión se pueden convertir en 1.200€ en menos de 5 días **FOREX**

Otras noticias del sector

- Jornada de Trashumancia
- Nuevas técnicas para vacuno de carne

IMPRIMIR

ADAD apoya a la única empresa comarcal de producción y comercialización de carne ecológica

En la empresa se observa el respeto al medioambiente en todo el ciclo y el control de la trazabilidad y calidad de los productos



El Grupo de Desarrollo Rural Aljarafe-Doñana (ADAD) continúa asignando ayudas en el marco del Programa Andaluz para el desarrollo sostenible del medio rural LiderA, como es el caso del proyecto de modernización y mejora de "Campos Carnes Ecológicas", la única empresa de producción propia, elaboración y comercialización de carnes ecológicas de la comarca y una de las pocas que operan en Andalucía. Dedicada a la producción ecológica desde hace algo más de una década, esta pequeña empresa familiar de Pilas participa en el programa de ecoalimentación en centros escolares andaluces, distribuye en tiendas especializadas a nivel nacional y últimamente está potenciando sus ventas a través de Internet.

Regulada por el Comité Andaluz de Agricultura Ecológica (CCAEE), "Campos Carnes Ecológica" cría en varias fincas de Huelva, Jaén y Córdoba hasta tres variedades de ganado (ternera, pollo y cerdo), que posteriormente elabora y distribuye por toda España, "controlando todo el ciclo de la carne, que en el caso de la ecológica es mucho más costoso", asegura Carlos Moya, encargado de la dirección de la empresa. "No obstante -continúa Carlos- nuestra fortaleza y competitividad ante otros productores es que nos dedicamos a todas las variedades", a lo que hay que sumar el respeto al medioambiente que se observa en todo el ciclo y el control de la trazabilidad y calidad de los productos, que están libres de contaminantes y son de un alto valor nutricional.

Aunque progresivamente se registra una mayor concienciación sobre los beneficios de este tipo de alimentos y un crecimiento, "aún bastante ralentizado" del consumo, según Moya, el apoyo del Programa LiderA ha sido un verdadero acicate para modernizar y mejorar la competitividad de la empresa y hacer frente a una mayor demanda de su producción. Con la ayuda de ADAD y los fondos de la Consejería de Agricultura y Pesca y el FEADER (Unión Europea), esta pequeña empresa pileña ha adquirido una nueva cámara de refrigeración, además de otros equipamientos y mobiliario, ha instalado varios software de gestión de temperatura y empresarial y va a hacer frente a la mejora de su portal web para potenciarlo como centro de venta de sus carnes, embutidos y elaborados cárnicos ecológicos.

Este artículo pertenece a la categoría: Política

[Leer más](#)

[Todas las recetas »](#)

Productos más solicitados

- [Comprar Licor](#)
- [Comprar Frutas exóticas](#)
- [Comprar Sal](#)
- [Comprar Verduras ecologicas](#)
- [Comprar Pescado](#)
- [Comprar Conservas de pescado](#)
- [Comprar Leche](#)
- [Comprar Aceite de Oliva](#)
- [Comprar Frutas y verduras](#)
- [Comprar Jamon Ibérico](#)

Ecoticias

- [ADAD apoya la modernización de la única empresa comarcal de producción y comercialización de carne ecológica](#)
- [Desarrollan formulaciones ecológicas para el control de hongos en el tomate, la fresa o la vid](#)
- [Las variedades locales españolas de guisante, fuente de variabilidad genética para nuevos cultivos](#)
- [El Inbiotec participa en un proyecto que creará prototipos de alimentos con azúcares de microalgas](#)
- [El ajo como fuente de salud](#)
- [Bodegas Bilbainas ofrece su primer vino ecológico certificado](#)
- [Dieta Mediterránea - Calabacines gratinados](#)
- [Unilever adquiere algunos de los certificados disponibles de soja producida de forma sostenible](#)
- [Las agrupaciones de productores disponen de un mes para pedir ayudas al desarrollo de programas de calidad de alimentos](#)
- [El jamón ibérico de bellota es cardiosaludable](#)

Noticias

- [Trives acoge la Cata de Calificación de la Cosecha 2010 en Ribeira Sacra](#)
- [Té verde, chocolate negro y vino tinto](#)
- [Definición Tarta Santiago](#)
- [El turismo local se cocina con sidra](#)
- [Llega la sidra de calidad](#)
- [Sidra para todos mañana en Zarautz](#)
- [El Salón de Alimentación para el Consumidor pospone su celebración](#)
- [La huerta ecológica de Madrid](#)
- [La agricultura ecológica como salida](#)

ADAD apoya la modernización de la única empresa comarcal de producción y comercialización de carne ecológica

La ayuda de la Consejería de Agricultura y el FEADER, concedida a través del Grupo de Desarrollo Rural Aljarafe-Doñana y su Programa LiderA, mejorará la competitividad de esta pequeña empresa, que es regulada por el Comité Andaluz de Agricultura Ecológica y está haciendo frente en los últimos tiempos a un importante incremento en la demanda de su producción.

ENVIADO POR: ECOTICIAS.COM / RED / AGENCIAS, 14/06/2011, 12:37 H | (25) VECES LEÍDA



El Grupo de Desarrollo Rural Aljarafe-Doñana (ADAD) continúa asignando ayudas en el marco del Programa Andaluz para el desarrollo sostenible del medio rural LiderA, como es el caso del proyecto de modernización y mejora de "Campos Carnes Ecológicas", la única empresa de producción propia, elaboración y comercialización de carnes ecológicas de la comarca y una de las pocas que operan en Andalucía. Dedicada a la producción ecológica desde hace algo más de

una década, esta pequeña empresa familiar de Pilas participa en el programa de ecoalimentación en centros escolares andaluces, distribuye en tiendas especializadas a nivel nacional y últimamente está potenciando sus ventas a través de Internet.

Regulada por el Comité Andaluz de Agricultura Ecológica (CCAEE), "Campos Carnes Ecológica" cría en varias fincas de Huelva, Jaén y Córdoba hasta tres variedades de ganado (ternera, pollo y cerdo), que posteriormente elabora y distribuye por toda España, "controlando todo el ciclo de la carne, que en el caso de la ecológica es mucho más costoso", asegura Carlos Moya, encargado de la dirección de la empresa. "No obstante -continúa Carlos- nuestra fortaleza y competitividad ante otros productores es que nos dedicamos a todas las variedades", a lo que hay que sumar el respeto al medioambiente que se observa en todo el ciclo y el control de la trazabilidad y calidad de los productos, que están libres de contaminantes y son de un alto valor nutricional.

Lunes, 5 de septiembre de 2011

GALERÍAS GRÁFICAS CANALES BLOGS PARTICIPACIÓN HEMEROTECA BOLETÍN ESPECIALES

MAPA WEB

diariodesevilla.es

VIVIR EN SEVILLA

PORTADA SEVILLA PROVINCIA DEPORTES ANDALUCÍA ACTUALIDAD TECNOLOGÍA CULTURA TV OPINIÓN COFRADÍAS SALUD SEVILLA VIVIR EN SEVILLA PROTAGONISTAS DEMOCRACIA ENTREVISTAS IMPERTINENTES AGENDA ACTOS SOCIALES

RSS [Facebook icon] [Twitter icon]

Diario de Sevilla. Noticias de Sevilla y su Provincia Sevilla Vivir en Sevilla Nuevo campo de 'paintball' en Salteras

Nuevo campo de 'paintball' en Salteras

S. V. | ACTUALIZADO 08.08.2011 - 09:57

0 comentarios 0 votos Me gusta 0 COMPARTIR

Hoy se inaugura en Salteras, con una jornada de puertas abiertas y campeonato, Paintball Aljarafe, una nueva iniciativa empresarial apoyada por el **Programa Rural Aljarafe-Doñana (ADAD) a través del Programa LíderA.**



Ubicado en las afueras de la localidad de Salteras, Paintball Aljarafe cuenta con unas instalaciones de más de 25.000 metros cuadrados, dotadas con varios campos de juegos y escenarios, aparcamiento gratuito y merendero con zona de ambigú. Con un aforo máximo de 40 jugadores, que pueden practicar de forma simultánea y en distintos grupos esta actividad lúdico-deportiva, la empresa estrena sus instalaciones, a partir de las 20:00, con una jornada de puertas abiertas y la celebración, en colaboración con la Delegación de Juventud del Ayuntamiento, del I Campeonato de Paintball para jóvenes y adultos de Salteras.

Esta nueva actividad empresarial, poco desarrollada en la comarca y que ofrece una nueva oportunidad de ocio alternativo para los jóvenes de la zona, ha sido puesta en marcha por el emprendedor local Antonio Jesús Polvillo, que ha contado con el respaldo del Programa Andaluz para el Desarrollo del Medio Rural LíderA y el apoyo económico, a través de ADAD, de los fondos de la Consejería de Agricultura y Pesca y el Feader de la Unión Europea.

El *paintball* es un juego de estrategia que combina acción, deporte y trabajo en equipo. En algunos campos, los jugadores y aficionados a esta modalidad deportiva y de ocio tienen la posibilidad de practicarla al aire libre, en contacto directo con el medio natural.

0 comentarios 0 votos Me gusta 0 COMPARTIR

0 COMENTARIOS

Ver todos los comentarios

Su comentario

Nombre * Email (no se muestra) *

Blog o web Publicar información

8SUGKC

Introduce el código de la imagen

Acepto las cláusulas de privacidad

ENVIAR COMENTARIOS

hoy en sevilla NIÑOS **Animals United 3D** Basada en la novela The Conference of Animals del escritor infantil alemán Erich Kästner...



Repasa el Simof con Wappíssima

Veas las colecciones de Cañavate - Sevillanía - Rosalía Zahino y Encarna Solá - Carmen Vega - Lina - Creaciones Mari Cruz - Faly de la Feria al Rocío - Nuevo Montecarlo - Carmen Latorre - hermanas Serrano - Sara de Benitez - Sonia e Isabelle - Carmen Jarén - Luchi Cabrera - Arte y Compás - D'repente Lola - Pepa Castro - Molina - Mª Carmen Cruz - Ángeles Espinar - Aurora Gaviño - Loli Vera y Cristo Báñez - Vicky Martín Berrocal - Pilar Vera - Curro Durán - Margarita Freire - Carmen Rodríguez.

NUEVO BLOG LA VIDA DE LA CIUDAD

Paseando por Sevilla

Descubre la realidad sevillana en vídeo a través de sus calles, costumbres y protagonistas



ACTOS SOCIALES DE SEVILLA Galas, premios, inauguraciones, congresos, presentaciones, homenajes...

GALERÍAS GRÁFICAS CANALES BLOGS PARTICIPACIÓN HEMEROTECA BOLETÍN ESPECIALES MAPA WEB

PORTADA SEVILLA PROVINCIA DEPORTES ANDALUCÍA ACTUALIDAD TECNOLOGÍA CULTURA TV OPINIÓN COFRADÍAS SALUD

Lee hoy las noticias de mañana

informacion.com

El lunes abre en Salteras Paintball Aljarafe, una nueva y joven iniciativa empresarial apoyada por ADAD con fondos LíderA



El lunes se abre al público. Foto: Archivo

05/08/2011

(12:13)

Redacción

Enviar Imprimir Compartir Comentarios

Me gusta

Paintball Aljarafe cuenta con unas instalaciones de más de 25.000 m2, dotadas con varios campos de juegos y escenarios, aparcamiento gratuito y merendero con zona de ambigú

El paintball es un juego de estrategia que combina acción, deporte y trabajo en equipo. En algunos campos, los jugadores y aficionados a esta modalidad deportiva y de ocio tienen la posibilidad de practicarla al aire libre, en contacto directo con el medio natural. Éste es el caso de Paintball Aljarafe, una empresa de nueva creación apoyada por el Grupo de Desarrollo Rural Aljarafe-Doñana (ADAD) a través del Programa LíderA, que abre sus puertas el próximo lunes.

Ubicado en las afueras de la localidad de Salteras, Paintball Aljarafe cuenta con unas instalaciones de más de 25.000 m2, dotadas con varios campos de juegos y escenarios, aparcamiento gratuito y merendero con zona de ambigú. Con un aforo máximo de 40 jugadores, que pueden practicar de forma simultánea y en distintos grupos esta actividad lúdico-deportiva, la empresa estrenará sus instalaciones el día 8 a partir de las 20:00 horas con una jornada de puertas abiertas y la celebración, en colaboración con la Delegación de Juventud del Ayuntamiento, del I Campeonato de Paintball para jóvenes y adultos de Salteras.

Esta nueva actividad empresarial, poco desarrollada en la comarca y que ofrece una nueva oportunidad de ocio alternativo para los jóvenes de la zona, ha sido puesta en marcha por el emprendedor local Antonio Jesús Polvillo, que ha contado con el respaldo del Programa Andaluz para el Desarrollo del Medio Rural LíderA y el apoyo económico, a través de ADAD, de los fondos de la Consejería de Agricultura y Pesca y el FEADER de la Unión Europea.

¿Te ha parecido interesante la noticia? Sí No
noticia? [Envíanosla](#)

¿Algún error en la



MQN - Provincias Publicada el 09-08-2011 08:26 3

Un nuevo lugar de ocio en Salteras



El municipio de Salteras pone en pie el Paintball Aljarafe que tiene unas instalaciones de más de 25.000 metros cuadrados, con campos de juegos y escenarios, aparcamiento gratuito y merendero con zona de ambigü. En el recinto podrán estar 40 jugadores y es una nueva opción de diversión para las personas de la comarca.

Más sobre

- La Unión
- Consejería de Agricultura
- Unión Europea
- Salteras

El lugar de ocio es una empresa que está apoyada por el **Grupo de Desarrollo Rural Aljarafe-Doñana** (ADAD) a través del Programa LiderA. En este lugar además de diversión con las bolas y pinturas, se harán de ahora en adelante campeonatos de Paintball para jóvenes y adultos.

Ubicado en las afueras de **Salteras**, **Paintball Aljarafe** ha sido puesto en marcha por el emprendedor local Antonio Jesús Polvillo, que cuenta con el respaldo del Programa Andaluz para el **Desarrollo del Medio Rural LiderA** y el apoyo económico, a través de **ADAD**, de los fondos de de la Consejería de Agricultura y Pesca y el **FEADER** de la Unión Europea.

Las instalaciones está abiertas desde hoy. El juego del **paintball** fusiona la acción, el deporte y trabajo en equipo, teniendo mayormente contacto con la naturaleza.



andaluciaecologica.com

BIODIVERSIDAD



Avistamiento de aves en Andalucía

Los Grupos de Desarrollo exhibirán en la Feria de Aves de Rutland (Reino Unido) el potencial turístico ornitológico del medio rural andaluz

5-8-2011. Bajo el distintivo territorial "BirdAndalucía", 12 comarcas rurales andaluzas se promocionarán como destino turístico ornitológico en la FairBird inglesa, la cita internacional más importante para los amantes y profesionales del mundo de las aves, que tendrá lugar del 19 al 21 de agosto en Rutland (Reino Unido)

Bajo el distintivo territorial "BirdAndalucía", 12 Grupos de Desarrollo Rural de las provincias de Cádiz, Huelva, Jaén, Málaga y Sevilla presentarán del 19 al 21 de agosto en la British Birdwatching Fair de Rutland (Reino Unido), la extraordinaria oferta turística que esta comunidad autónoma brinda a los amantes de las aves. La feria inglesa, considerada como una de las citas más importantes para los aficionados y profesionales de la avifauna, es sin duda un magnífico escaparate para lucir el potencial turístico de naturaleza y ornitológico del medio rural andaluz.

Desde el litoral, hasta los límites más interiores, la Andalucía rural reúne una gran variedad de paisajes y ecosistemas, muchos de ellos conservados bajo importantes figuras de protección, que atesoran una de las mayores avifaunas del mundo, todo un paraíso que los Grupos de Desarrollo promocionarán entre los visitantes que se acerquen esos días de agosto hasta el espacio expositivo de Turismo Andaluz en la campiña inglesa.

Para ofertar estos recursos naturales, pero también los equipamientos e infraestructuras, las empresas y las actividades relacionadas con el turismo ornitológico que los Grupos vienen impulsando y apoyando desde hace unos años, la delegación andaluza, encabezada por el GDR Aljarafe-Doñana (ADAD), propondrá a los visitantes de Rutland un recorrido por las comarcas de la región más privilegiadas desde el punto de vista ornitológico y natural.

Esta es la versión en caché de <http://www.abastodenoticias.com/noticia.asp?id=35735441&tb=fr> de Google. Se trata de una captura de pantalla de la página tal como esta se mostraba el 5 Sep 2011 18:14:01 GMT. Es posible que la [página](#) haya sufrido modificaciones durante este tiempo. [Más información](#)

Se han resaltado estos términos de búsqueda:

[Versión de solo texto](#)

grupos desarrollo exhibirán feria aves rutland reino unido potencial turístico ornitológico medio rural andaluz

[Ir al contenido](#)

[abastodenoticias.com](#)

miles de titulares diarios de la prensa de España clasificados por temas

Los Grupos de Desarrollo exhibirán en la Feria de Aves de Rutland (Reino Unido) el potencial turístico ornitológico del medio rural andaluz

Fuente:

[besana](#), Noticias (Lun, 8 de Agosto de 2011)

Enlace:

<http://www.besana.es/web/noticias/201108/los-grupos-de-desarrollo-exhibiran-en-la-feria-de-aves-de-rutland-reino-unido-el-potencial-turistico-ornitologico-del-medio-rural-andaluz>

Comunidad:



Enviar a
Facebook



Enviar a
Twitter



Enviar por
e-mail



Comentar en
foros

Ahora puedes tener titulares a medida en tu blog o página web.

Sobre el tema que quieras.

Con el diseño que quieras.

Actualizados continuamente de manera automática.

Si quieres potenciar tu web, sácale partido al [servicio titul@res](#).

Plan Guadalupe

[Inicio](#)

[Noticias](#)

[Actividades](#)

[Fotos](#)

[¿Cómo Llegar?](#)

[Contacto](#)

[Aviso Legal y Política de](#)

[Privacidad](#)

Calendario

«< Septiembre 2011 >»						
L	M	X	J	V	S	
29	30	31	1	2	3	4
5	6	7	8	9	10	11
12	13	14	15	16	17	18
19	20	21	22	23	24	25
26	27	28	29	30	1	2

Guadalupe exhibirá en la Feria de Aves de Rutland el potencial turístico ornitológico de la comarca

Martes, 09 de Agosto de 2011

Bajo el distintivo territorial "BirdAndalucía", el Grupo de Acción Local Guadalupe, junto a otros 11 Grupos de Desarrollo Rural de las provincias de Cádiz, Huelva, Jaén, Málaga y Sevilla presentarán del 19 al 21 de agosto en la British Birdwatching Fair de Rutland (Reino Unido), la extraordinaria oferta turística que esta comunidad autónoma brinda a los amantes de las aves. La feria inglesa, considerada como una de las citas más importantes para los aficionados y profesionales de la avifauna, es sin duda un magnífico escaparate para lucir el potencial turístico de naturaleza y ornitológico del medio rural andaluz.

[Leer más...](#) [Escribir un comentario](#)

Guadalupe imparte un seminario de orientación al turismo ornitológico para profesionales hoteleros

Jueves, 28 de Julio de 2011

Guadalupe imparte esta semana un seminario de orientación al turismo ornitológico, destinado a profesionales hoteleros y propietarios de alojamientos rurales de la comarca, con la intención de dotarles de formación y orientarles sobre cómo potenciar este tipo de turismo, para que puedan adaptar su oferta a esta incipiente actividad. Se pretende generar una nueva oportunidad de negocio para ellos, teniendo en cuenta los valores ornitológicos de la zona, el trabajo que se viene realizando para el fomento del turismo de naturaleza y las próximas inversiones que se van a hacer en este sector.

En este sentido, se ha considerado prioritario que quienes regentan establecimientos hoteleros o alojamientos se formen para poder atender al turista de naturaleza, especialmente al turista ornitológico, que tiene ciertas demandas y peculiaridades específicas y distintas a otro tipo de visitante.

[Leer más...](#) [Escribir un comentario](#)

Más artículos...

- [El alimoche vuelve a avistarse en Guadalupe](#)
- [Éxito de participación en el I RAID Guadalupe celebrado los días 11 y 12 de junio en esta comarca del interior de la provincia de Málaga](#)
- [Guadalupe 2011 finaliza con una ruta guiada al Tajo del Molino y la Cueva de las Palomas de Teba](#)
- [Visita científica a la necrópolis de Las Aguilillas, yacimiento de la Red Patrimonio Guadalupe](#)
- [Guadalupe congrega a centenares de personas en torno a la naturaleza de la Comarca del Guadalupe](#)
- [Presentación del programa de actividades del III Encuentro de Aves y Naturaleza en Guadalupe](#)
- [Casi un centenar de fotografías se presentaron al II Maratón Fotográfico](#)
- [Los recursos naturales de Guadalupe se capturan en fotografías en el II Maratón Fotográfico](#)
- [Talleres de educación ambiental en centros escolares sobre amenazas a las aves de Guadalupe](#)
- [Jóvenes de la comarca participan en una excursión por el río Guadalupe](#)

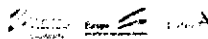



CANAL TURISMO televisión

9 de agosto de 2011

"BirdAndalucía", 12 Grupos de Desarrollo Rural de las provincias de Cádiz, Huelva, Jaén, Málaga y Sevilla presentarán del 19 al 21 de agosto en la British Birdwatching Fair de Rutland (Reino Unido)

Bajo el distintivo territorial "BirdAndalucía", 12 comarcas rurales andaluzas se promocionarán como destino turístico ornitológico en la FairBird inglesa, la cita internacional más importante para los amantes y profesionales del mundo de las aves, que tendrá lugar del 19 al 21 de agosto en Rutland (Reino Unido)

Bajo el distintivo territorial "BirdAndalucía", 12 Grupos de Desarrollo Rural de las provincias de Cádiz, Huelva, Jaén, Málaga y Sevilla presentarán del 19 al 21 de agosto en la British Birdwatching Fair de Rutland (Reino Unido), la extraordinaria oferta turística que esta comunidad autónoma brinda a los amantes de las aves. La feria inglesa, considerada como una de las citas más importantes para los aficionados y profesionales de la avifauna, es sin duda un magnífico escaparate para lucir el potencial turístico de naturaleza y ornitológico del medio rural andaluz.

Desde el litoral, hasta los límites más interiores, la Andalucía rural reúne una gran variedad de paisajes y ecosistemas, muchos de ellos conservados bajo importantes figuras de protección, que atesoran una de las mayores avifaunas del mundo, todo un paraíso que los Grupos de Desarrollo promocionarán entre los visitantes que se acerquen esos días de agosto hasta el espacio expositivo de Turismo Andaluz en la campiña inglesa.

Para ofertar estos recursos naturales, pero también los equipamientos e infraestructuras, las empresas y las actividades relacionadas con el turismo ornitológico que los Grupos vienen impulsando y apoyando desde hace unos años, la delegación andaluza, encabezada por el GDR Aljarafe-Doñana (ADAD), propondrá a los visitantes de Rutland un recorrido por las comarcas de la región más privilegiadas desde el punto de vista ornitológico y natural.

Los Alcornocales, el Litoral de la Janda y la Sierra de Cádiz, en la provincia gaditana; el Condado, la Costa Occidental y la Sierra de Aracena y Picos de Aroche en Huelva; la Sierra de Cazorla en Jaén; las comarcas de Guadalteba, Guadalhorce y la Serranía de Ronda en Málaga; y el Aljarafe-Doñana y la Sierra Morena sevillana, agrupados bajo el denominador común de BirdAndalucía, presentarán en Rutland 2011 una oferta de turismo ornitológico que de forma progresiva se está abriendo paso en los mercados internacionales gracias a su calidad, diversidad y gran atractivo.

La cita más importante para los amantes de las aves

La British Birdwatching Fair, que este año cumple su vigésimo tercera edición, es la cita internacional más importante para los aficionados y profesionales de la ornitología, hasta la que se han acercado en las últimas ediciones alrededor de 20.000 personas y en la que han participado aproximadamente 300 expositores. Se celebra cada verano en la Reserva Natural de Egleton, en Rutland Water, famosa por su programa de reintroducción de águilas pescadoras y por ser un espacio privilegiado para la observación de avifauna.

La Feria de Rutland, considerada como el principal evento para los observadores de aves de todo el mundo, abarca todo el espectro de la industria relacionada con este sector, que va desde el fomento del turismo de naturaleza y ornitológico, hasta las labores de conservación, sensibilización, formación, etc. También es una importante plataforma de acción para la recuperación de aves y sus hábitats naturales en Europa, África, Asia o Sudamérica.



QUIENES SOMOS

Busqueda rápida:

- Menú principal
- QUIENES SOMOS
- NOTICIAS
- GESTIÓN INTERNA
- LEADER FEADER
- COOPERACIÓN LEADER - NUEVOS PROYECTOS
- INICIATIVA DE TURISMO SOSTENIBLE - ITS
- PROYECTOS
- EMPRENDEDORES E INNOVACIÓN
- CENTRO DE RECURSOS DEL VOLUNTARIADO
- GÉNERO Y JUVENTUD
- CARTA EUROPEA DE TURISMO SOSTENIBLE - CETS
- PROYECTOS Y PROGRAMAS DESARROLLADOS
- SISTEMA DE INFORMACIÓN GEOGRÁFICA - SIG
- PUBLICACIONES
- CONTRATACIÓN PÚBLICA
- ENLACES DE INTERÉS
- Administración
- Inicio
- Buscar
- Contactar
- Aviso Legal
- Panel de Control
- ACCESO
- Usuario
- Clave
- Recordarme
-
- [¿Recuperar clave?](#)
- [¿Quiere registrarse?](#)
- [Regístrate aquí](#)

- ÚLTIMAS NOTICIAS
- ACTO PÚBLICO MESA CONTRATACIÓN OBRA CENTRO DE INTERPRETACIÓN DE CETÁCEOS (TARIFA).
- PETICIÓN DE OFERTA DE SERVICIO DE ELABORACIÓN Y EDICIÓN DE GUÍA DE INICIACIÓN A LA MICOLOGÍA
- ANUNCIO ACTUALIZACIÓN, AMPLIACIÓN DE CONTENIDOS Y TRADUCCIÓN DE LA WEB TURÍSTICA
- ANUNCIO SERVICIO DE DISEÑO Y PRODUCCIÓN DE IMPRESIONES TEMÁTICAS CAMPAÑA CORCHO
- PLANES DE ZONAS RURALES

TURISMO ORNITOLÓGICO

Administrado por Carlos de la Rosa Guillón
miércoles, 17 de agosto de 2011

DOCE GRUPOS DE DESARROLLO RURAL DE ANDALUCÍA, ENTRE ELLOS EL GDR DE LOS ALCORNOCALES, PRESENTARÁN DEL 19 AL 21 DE AGOSTO EN LA FERIA INTERNACIONAL DE AVES DE RUTLAND EN EL REINO UNIDO, SU OFERTA DE TURISMO ORNITOLÓGICO CONOCIDA COMO 'BIRDANDALUCÍA'

La Feria de Rutland, considerada como el principal evento para los observadores de aves de todo el mundo, celebra este año su vigésima tercera edición. En sus últimas ediciones la han visitado alrededor de 20.000 personas y han participado más de 300 expositores profesionales

FOTOS. Cartel de la Feria y avistamientos de aves en Los Alcornocales

FUENTE. GDR Aljarafe-Doñana, Grupo Coordinador Proyecto birdANDALUCÍA

Bajo el distintivo territorial "BirdAndalucía", 12 Grupos de Desarrollo Rural de las provincias de Cádiz, Huelva, Jaén, Málaga y Sevilla presentarán del 19 al 21 de agosto en la British Birdwatching Fair de Rutland (Reino Unido), la extraordinaria oferta turística que esta comunidad autónoma brinda a los amantes de las aves. La feria inglesa, considerada como una de las citas más importantes para los aficionados y profesionales de la avifauna, es sin duda un magnífico escaparate para lucir el potencial turístico de naturaleza y ornitológico del medio rural andaluz.



Desde el litoral, hasta los límites más interiores, la Andalucía rural reúne una gran variedad de paisajes y ecosistemas, muchos de ellos conservados bajo importantes figuras de protección, que atesoran una de las mayores avifaunas del mundo, todo un paraíso que los Grupos de Desarrollo promocionarán entre los visitantes que se acerquen esos días de agosto hasta el espacio expositivo de Turismo Andaluz en la campaña inglesa.

Para ofertar estos recursos naturales, pero también los equipamientos e infraestructuras, las empresas y las actividades relacionadas con el turismo ornitológico que los Grupos vienen impulsando y apoyando desde hace unos años, la delegación andaluza propondrá a los visitantes de Rutland un recorrido por las comarcas de la región más privilegiadas desde el punto de vista ornitológico y natural.



Los Alcornocales, el Litoral de la Janda y la Sierra de Cádiz, en la provincia gaditana; el Condado, la Costa Occidental y la Sierra de Arcena y Picos de Aroche en Huelva; la Sierra de Cazorla en Jaén; las comarcas de Guadalteba, Guadalhorca y la Serranía de Ronda en Málaga; y el Aljarafe-Doñana y la Sierra Morena sevillana, agrupados bajo el denominador común de BirdAndalucía, presentarán en Rutland 2011 una oferta de turismo ornitológico que de forma progresiva se está abriendo paso en los mercados internacionales gracias a su calidad, diversidad y gran atractivo.

La British Birdwatching Fair, que este año cumple su vigésima tercera edición, es la cita internacional más importante para los aficionados y profesionales de la ornitología, hasta la que se han acercado en las últimas ediciones alrededor de 20.000 personas y en la que han participado aproximadamente 300 expositores. Se celebra cada verano en la Reserva Natural de Egleton, en Rutland Water, famosa por su programa de reintroducción de águilas pescadoras y por ser un espacio privilegiado para la observación de avifauna.

La Feria de Rutland, considerada como el principal evento para los observadores de aves de todo el mundo, abarca todo el espectro de la industria relacionada con este sector, que va desde el fomento del turismo de naturaleza y ornitológico, hasta las labores de conservación, sensibilización, formación, etc. También es una importante plataforma de acción para la recuperación de aves y sus hábitats naturales en Europa, África, Asia o Sudamérica.

Recomendar este artículo...

Modificado el (miércoles, 17 de agosto de 2011)

[< Anterior](#) [Siguiete >](#)

[\[Volver\]](#)

CALENDARIO

« < Agosto 2011 > »

L	M	X	J	V	S
1	2	3	4	5	6
7	8	9	10	11	12
13	14	15	16	17	18
19	20	21	22	23	24
25	26	27	28	29	30
31	1	2	3	4	

« < Septiembre 2011 > »

L	M	X	J	V	S
29	30	31	1	2	3
4	5	6	7	8	9
10	11	12	13	14	15
16	17	18	19	20	21
22	23	24	25	26	27
28	29	30	1	2	



ULTIMOS EVENTOS

- jue sep 01 @12:30 - 02:30 ACTO PÚBLICO MESA CONTRATACION OBRA CENTRO INTERPRETACIÓN DE CETÁCEOS
- mié sep 07 @10:00 - 12:00 REUNIÓN SOBRE ANÁLISIS MEMORIA ACCIONES 2006-2011 EN LA RBIM
- mar sep 13 II JORNADA RED CIE - ROAPE
- lun sep 19 VISITA DE INTERCAMBIO DELEGACIÓN ATED A LA RED CIE - PROYECTO ROAPE
- mar sep 20 VISITA DE INTERCAMBIO DELEGACIÓN ATED A LA RED CIE - PROYECTO ROAPE
- mié sep 21 VISITA DE INTERCAMBIO DELEGACIÓN ATED A LA RED CIE - PROYECTO ROAPE
- jue sep 22 VISITA DE INTERCAMBIO DELEGACIÓN ATED A LA RED CIE - PROYECTO ROAPE
- vie sep 23 VISITA DE INTERCAMBIO DELEGACIÓN ATED A LA RED CIE - PROYECTO ROAPE

USUARIOS EN LINEA

Hay 1 invitado en línea

LO MÁS VISTO

1. TURISMO ORNITOLÓGICO
2. ANUNCIO DISEÑO DE ESTRATEGIA CULTURA EMPRENDEDORA UNIÓN EUROPEA
3. PLANES DE ZONAS RURALES A REVITALIZAR DE ANDALUCÍA
4. NEGOCIADO ESTUDIO RED LOS ALCORNOCALES MESA CONTRATACIÓN OBRA CENTRO INTERPRETACIÓN CETÁCEOS
5. ANUNCIO SERVICIO DE DISEÑO Y PRODUCCIÓN STAND CAMPAÑA CORCHO
6. ANUNCIO SUMINISTRO

Plan Guadalnatura

[Inicio](#)

[Noticias](#)

[Actividades](#)

[Fotos](#)

[¿Cómo Llegar?](#)

[Contacto](#)

[Aviso Legal y Política de](#)

[Privacidad](#)

Calendario

« Agosto 2011 »						
L	M	X	J	V	S	
1	2	3	4	5	6	7
8	9	10	11	12	13	14
15	16	17	18	19	20	21
22	23	24	25	26	27	28
29	30	31	1	2	3	4

Guadalteba exhibirá en la Feria de Aves de Rutland el potencial turístico ornitológico de la comarca

Martes, 09 de Agosto de 2011

Bajo el distintivo territorial "BirdAndalucía", el Grupo de Acción Local Guadalteba, junto a otros 11 Grupos de Desarrollo Rural de las provincias de Cádiz, Huelva, Jaén, Málaga y Sevilla presentarán del 19 al 21 de agosto en la British Birdwatching Fair de Rutland (Reino Unido), la extraordinaria oferta turística que esta comunidad autónoma brinda a los amantes de las aves. La feria inglesa, considerada como una de las citas más importantes para los aficionados y profesionales de la avifauna, es sin duda un magnífico escaparate para lucir el potencial turístico de naturaleza y ornitológico del medio rural andaluz.

Desde el litoral, hasta los límites más interiores, la Andalucía rural reúne una gran variedad de paisajes y ecosistemas, muchos de ellos conservados bajo importantes figuras de protección, que atesoran una de las mayores avifaunas del mundo, todo un paraíso que los Grupos de Desarrollo Promocionarán entre los visitantes que se acerquen esos días de agosto hasta el espacio expositivo de Turismo Andaluz en la campiña inglesa.

Para ofertar estos recursos naturales, pero también los equipamientos e infraestructuras, las empresas y las actividades relacionadas con el turismo ornitológico que los Grupos vienen impulsando y apoyando desde hace unos años, la delegación andaluza, encabezada por el GDR Aljarafe-Doñana (ADAD), propondrá a los visitantes de Rutland un recorrido por las comarcas de la región más privilegiadas desde el punto de vista ornitológico y natural.

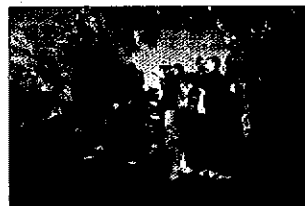

Los Alcornocales, el Litoral de la Janda y la Sierra de Cádiz, en la provincia gaditana; el Condado, la Costa Occidental y la Sierra de Aracena y Picos de Aroche en Huelva; la Sierra de Cazorla en Jaén; las comarcas de Guadalteba, Guadalhorce y la Serranía de Ronda en Málaga; y el Aljarafe-Doñana y la Sierra Morena sevillana, agrupados bajo el denominador común de BirdAndalucía, presentarán en Rutland 2011 una oferta de turismo ornitológico que de forma progresiva se está abriendo paso en los mercados internacionales gracias a su calidad, diversidad y gran atractivo.

La cita más importante para los amantes de las aves La British Birdwatching Fair, que este año cumple su vigésimo tercera edición, es la cita internacional más importante para los aficionados y profesionales de la ornitología, hasta la que se han acercado en las últimas ediciones alrededor de 20.000 personas y en la que han participado aproximadamente 300 expositores. Se celebra cada verano en la Reserva Natural de Egleton, en Rutland Water, famosa por su programa de reintroducción de águilas pescadoras y por ser un espacio privilegiado para la observación de avifauna.

La Feria de Rutland, considerada como el principal evento para los observadores de aves de todo el mundo, abarca todo el espectro de la industria relacionada con este sector, que va desde el fomento del turismo de naturaleza y ornitológico, hasta las labores de conservación, sensibilización, formación, etc. También es una importante plataforma de acción para la recuperación de aves y sus hábitats naturales en Europa, África, Asia o Sudamérica.

Escribir un comentario

Nombre (requerido)

E-mail

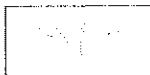

Refrescar

Enviar

Comments



Los Grupos de Desarrollo exhibirán en la Feria de Aves de Rutland (Reino Unido) el potencial turístico ornitológico del medio rural andaluz

Redacción , 08 de Agosto de 2011

Bajo el distintivo territorial "BirdAndalucía", 12 comarcas rurales andaluzas se promocionarán como destino turístico ornitológico en la FairBird inglesa, la cita internacional más importante para los amantes y profesionales del mundo de las aves, que tendrá lugar del 19 al 21 de agosto en Rutland (Reino Unido)

Bajo el distintivo territorial "BirdAndalucía", 12 Grupos de Desarrollo Rural de las provincias de Cádiz, Huelva, Jaén, Málaga y Sevilla presentarán del 19 al 21 de agosto en la British Birdwatching Fair de Rutland (Reino Unido), la extraordinaria oferta turística que esta comunidad autónoma brinda a los amantes de las aves. La feria inglesa, considerada como una de las citas más importantes para los aficionados y profesionales de la avifauna, es sin duda un magnífico escaparate para lucir el potencial turístico de naturaleza y ornitológico del medio rural andaluz.

Desde el litoral, hasta los límites más interiores, la Andalucía rural reúne una gran variedad de paisajes y ecosistemas, muchos de ellos conservados bajo importantes figuras de protección, que atesoran una de las mayores avifaunas del mundo, todo un paraíso que los Grupos de Desarrollo promocionarán entre los visitantes que se acerquen esos días de agosto hasta el espacio expositivo de Turismo Andaluz en la campaña inglesa.

Para ofertar estos recursos naturales, pero también los equipamientos e infraestructuras, las empresas y las actividades relacionadas con el turismo ornitológico que los Grupos vienen impulsando y apoyando desde hace unos años, la delegación andaluza, encabezada por el GDR Aljarafe-Doñana (ADAD), propondrá a los visitantes de Rutland un recorrido por las comarcas de la región más privilegiadas desde el punto de vista ornitológico y natural.

Los Alcornocales, el Litoral de la Janda y la Sierra de Cádiz, en la provincia gaditana; el Condado, la Costa Occidental y la Sierra de Aracena y Picos de Aroche en Huelva; la Sierra de Cazorla en Jaén; las comarcas de Guadalteba, Guadalhorce y la Serranía de Ronda en Málaga; y el Aljarafe-Doñana y la Sierra Morena sevillana, agrupados bajo el denominador común de BirdAndalucía, presentarán en Rutland 2011 una oferta de turismo ornitológico que de forma progresiva se está abriendo paso en los mercados internacionales gracias a su calidad, diversidad y gran atractivo.

La cita más importante para los amantes de las aves

La British Birdwatching Fair, que este año cumple su vigésimo tercera edición, es la cita internacional más importante para los aficionados y profesionales de la ornitología, hasta la que se han acercado en las últimas ediciones alrededor de 20.000 personas y en la que han participado aproximadamente 300 expositores. Se celebra cada verano en la Reserva Natural de Egleton, en Rutland Water, famosa por su programa de reintroducción de águilas pescadoras y por ser un espacio privilegiado para la observación de avifauna.

La Feria de Rutland, considerada como el principal evento para los observadores de aves de todo el mundo, abarca todo el espectro de la industria relacionada con este sector, que va desde el fomento del turismo de naturaleza y ornitológico, hasta las labores de conservación, sensibilización, formación, etc. También es una importante plataforma de acción para la recuperación de aves y sus hábitats naturales en Europa, África, Asia o Sudamérica.

Ayudas y Subvenciones

Beneficiarse de todas las ayudas institucionales que le corresponden
eInforma.com



09 AGOSTO 2011

Los Grupos de Desarrollo exhibirán en la Feria de Aves de Rutland (Reino Unido) el potencial turístico ornitológico del medio rural andaluz

Bajo el distintivo territorial "BirdAndalucía", 12 comarcas rurales andaluzas se promocionarán como destino turístico ornitológico en la FairBird inglesa, la cita internacional más importante para los amantes y profesionales del mundo de las aves, que tendrá lugar del 19 al 21 de agosto en Rutland (Reino Unido)

Bajo el distintivo territorial "BirdAndalucía", 12 Grupos de Desarrollo Rural de las provincias de Cádiz, Huelva, Jaén, Málaga y Sevilla presentarán del 19 al 21 de agosto en la British Birdwatching Fair de Rutland (Reino Unido), la extraordinaria oferta turística que esta comunidad autónoma brinda a los amantes de las aves. La feria inglesa, considerada como una de las citas más importantes para los aficionados y profesionales de la avifauna, es sin duda un magnífico escaparate para lucir el potencial turístico de naturaleza y ornitológico del medio rural andaluz.

Desde el litoral, hasta los límites más interiores, la Andalucía rural reúne una gran variedad de paisajes y ecosistemas, muchos de ellos conservados bajo importantes figuras de protección, que atesoran una de las mayores avifaunas del mundo, todo un paraíso que los Grupos de Desarrollo promocionarán entre los visitantes que se acerquen esos días de agosto hasta el espacio expositivo de Turismo Andaluz en la campaña inglesa.

Para ofertar estos recursos naturales, pero también los equipamientos e infraestructuras, las empresas y las actividades relacionadas con el turismo ornitológico que los Grupos vienen impulsando y apoyando desde hace unos años, la delegación andaluza, encabezada por el GDR Aljarafe-Doñana (ADAD), propondrá a los visitantes de Rutland un recorrido por las comarcas de la región más privilegiadas desde el punto de vista ornitológico y natural.

Los Alcornocales, el Litoral de la Janda y la Sierra de Cádiz, en la provincia gaditana; el Condado, la Costa Occidental y la Sierra de Aracena y Picos de Aroche en Huelva; la Sierra de Cazorla en Jaén; las comarcas de Guadalteba, Guadalhorce y la Serranía de Ronda en Málaga; y el Aljarafe-Doñana y la Sierra Morena sevillana, agrupados bajo el denominador común de BirdAndalucía, presentarán en Rutland 2011 una oferta de turismo ornitológico que de forma progresiva se está abriendo paso en los mercados internacionales gracias a su calidad, diversidad y gran atractivo.

La cita más importante para los amantes de las aves

La British Birdwatching Fair, que este año cumple su vigésimo tercera edición, es la cita internacional más importante para los aficionados y profesionales de la ornitología, hasta la que se han acercado en las últimas ediciones alrededor de 20.000 personas y en la que han participado aproximadamente 300 expositores. Se celebra cada verano en la Reserva Natural de Egleton, en Rutland Water, famosa por su programa de reintroducción de águilas pescadoras y por ser un espacio privilegiado para la observación de avifauna.

La Feria de Rutland, considerada como el principal evento para los observadores de aves de todo el mundo, abarca todo el espectro de la industria relacionada con este sector, que va desde el fomento del turismo de naturaleza y ornitológico, hasta las labores de conservación, sensibilización, formación, etc. También es una importante plataforma de acción para la recuperación de aves y sus hábitats naturales en Europa, África, Asia o Sudamérica.



ME GUSTA

Me gusta

A 131 personas les gusta esto. Sé el primero de tus amigos.

BUSCAR EN ESTE BLOG

con la tecnología de Google™

SEVILLA Y SU PROVINCIA TELEVISIÓN



SEVILLA Y SU PROVINCIA VIDEOS



SEGUIDORES



Por favor, indique sus
sugerencias pulsando
AQUI

- Secciones
- Portada
 - Opinión
 - Política
 - Laboral
 - Cultivos
 - Ganadería
 - Agroalimentación
 - Gestión hídrica
 - Desarrollo rural
 - Forestal
 - Medio ambiente
 - Caza
 - Turismo rural
 - I+D
 - Empresa
 - Maquinaria
 - Certámenes

hemeroteca

reciba en su email
los titulares

Regiones " Hoy

Hoy es: 1.08.11

Última actualización:
29.07.11 - 14:49:42

Enviar por correo Imprimir

Los promotores de proyectos LiderA aprobados en el último Consejo Territorial de ADAD formalizan sus contratos de ayuda

Al ataque de los franceses

A todas las iniciativas se les ha asignado un montante de algo más de 400.000 euros de subvención.

Redacción • 28/07/2011 14:44:44

Emprendedores (de los sectores sanitario, turístico y de servicios) y responsables de instituciones públicas (como la Mancomunidad de Desarrollo del Aljarafe y varios Ayuntamientos) y del tejido asociativo comarcal (Voces en Femenino, Asociación de Ayuda al toxicómano de Isla Mayor y Delta de Maya), han rubricado sus respectivos contratos de ayuda, comprometiéndose a iniciar los proyectos subvencionados en los próximos meses.

La ejecución de los 14 proyectos que se acogieron la semana pasada al último paquete de ayudas aprobadas por el órgano colegiado de ADAD, se traducirá en la creación de cinco nuevas empresas, la modernización y mejora de la actividad en otras dos, y la puesta en marcha de tres proyectos del tejido asociativo y de cuatro de administraciones públicas.

A todas estas iniciativas se les ha asignado un montante de algo más de 400.000 euros de subvención y generarán una inversión cercana al millón de euros, además de favorecer la creación de 22 puestos de trabajo y el mantenimiento de otros 64 empleos más.

El Programa Andaluz para el Desarrollo Sostenible del Medio Rural LiderA, que gestiona en las 52 comarcas rurales andaluzas los Grupos de Desarrollo, está repartiendo a emprendedores, asociaciones y entidades públicas fondos de la Consejería de Agricultura y Pesca y el FEADER de la Unión Europea con el objetivo de impulsar la economía y mejorar la calidad de vida del medio rural andaluz.

Ver comentarios (0 comentarios) / Añadir comentario

| Nosotros | Contactar |

Los promotores de proyectos LiderA aprobados en el último Consejo Territorial de ADAD formalizan sus contratos de ayuda

Jueves 28 de julio de 2011

GDR Aljarafe-Doñana (ADAD)

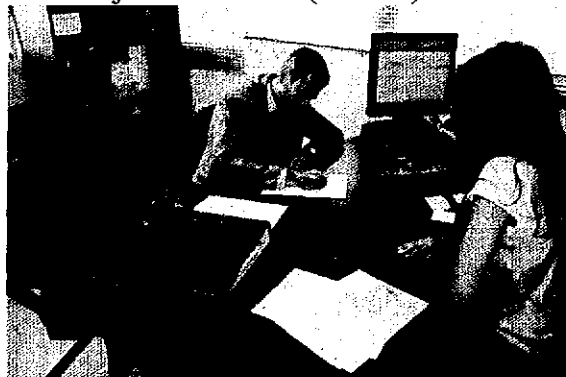

Emprendedores (de los sectores sanitario, turístico y de servicios) y responsables de instituciones públicas (como la Mancomunidad de Desarrollo del Aljarafe y varios Ayuntamientos) y del tejido asociativo comarcal (Voces en Femenino, Asociación de Ayuda al toxicómano de Isla Mayor y Delta de Maya), han rubricado entre ayer y hoy sus respectivos contratos de ayuda, comprometiéndose a iniciar los proyectos subvencionados en los próximos meses.

La ejecución de los 14 proyectos que se acogieron la semana pasada al último paquete de ayudas aprobadas por el órgano colegiado de ADAD, se traducirá en la creación de 5 nuevas empresas, la modernización y mejora de la actividad en otras 2, y la puesta en marcha de 3 proyectos del tejido asociativo y de 4 de administraciones públicas.

A todas estas iniciativas se les ha asignado un montante de algo más de 400.000 euros de subvención y generarán una inversión cercana al millón de euros, además de favorecer la creación de 22 puestos de trabajo y el mantenimiento de otros 64 empleos más.

El Programa Andaluz para el Desarrollo Sostenible del Medio Rural LiderA, que gestiona en las 52 comarcas rurales andaluzas los Grupos de Desarrollo, está repartiendo a emprendedores, asociaciones y entidades públicas fondos de la Consejería de Agricultura y Pesca y el FEADER de la Unión Europea con el objetivo de impulsar la economía y mejorar la calidad de vida del medio rural andaluz.

IMPRIMIR

Lunes, 08 de Agosto de 2011 12:11

ADAD potencia el turismo ornitológico andaluz

0 Me gusta

La cita que tendrá lugar del 19 al 21 de agosto en Rutland (Reino Unido)

Bajo el distintivo territorial "BirdAndalucía", 12 Grupos de Desarrollo Rural de las provincias de Cádiz, Huelva, Jaén, Málaga y Sevilla presentarán del 19 al 21 de agosto en la British Birdwatching Fair de Rutland (Reino Unido), la extraordinaria oferta turística que esta comunidad autónoma brinda a los amantes de las aves. La feria inglesa, considerada como una de las citas más importantes para los aficionados y profesionales de la avifauna, es sin duda un magnífico escaparate para lucir el potencial turístico de naturaleza y ornitológico del medio rural andaluz.

Desde el litoral, hasta los límites más interiores, la Andalucía rural reúne una gran variedad de paisajes y ecosistemas, muchos de ellos conservados bajo importantes figuras de protección, que atesoran una de las mayores avifaunas del mundo, todo un paraíso que los Grupos de Desarrollo promocionarán entre los visitantes que se acerquen esos días de agosto hasta el espacio expositivo de Turismo Andaluz en la campiña inglesa.

Para ofertar estos recursos naturales, pero también los equipamientos e infraestructuras, las empresas y las actividades relacionadas con el turismo ornitológico que los Grupos vienen impulsando y apoyando desde hace unos años, la delegación andaluza, encabezada por el GDR Aljarafe-Doñana (ADAD), propondrá a los visitantes de Rutland un recorrido por las comarcas de la región más privilegiadas desde el punto de vista ornitológico y natural.

Los Alcornocales, el Litoral de la Janda y la Sierra de Cádiz, en la provincia gaditana; el Condado, la Costa Occidental y la Sierra de Aracena y Picos de Aroche en Huelva; la Sierra de Cazorla en Jaén; las comarcas de Guadalteba, Guadalhorce y la Serranía de Ronda en Málaga; y el Aljarafe-Doñana y la Sierra Morena sevillana, agrupados bajo el denominador común de BirdAndalucía, presentarán en Rutland 2011 una oferta de turismo ornitológico que de forma progresiva se está abriendo paso en los mercados internacionales gracias a su calidad, diversidad y gran atractivo.

La cita más importante para los amantes de las aves

La British Birdwatching Fair, que este año cumple su vigésimo tercera edición, es la cita internacional más importante para los aficionados y profesionales de la ornitología, hasta la que se han acercado en las últimas ediciones alrededor de 20.000 personas y en la que han participado aproximadamente 300 expositores. Se celebra cada verano en la Reserva Natural de Egleton, en Rutland Water, famosa por su programa de reintroducción de águilas pescadoras y por ser un espacio privilegiado para la observación de avifauna.

La Feria de Rutland, considerada como el principal evento para los observadores de aves de todo el mundo, abarca todo el espectro de la industria relacionada con este sector, que va desde el fomento del turismo de naturaleza y ornitológico, hasta las labores de conservación, sensibilización, formación, etc. También es una importante plataforma de acción para la recuperación de aves y sus hábitats naturales en Europa, África, Asia o Sudamérica.

Este artículo pertenece a la categoría: Comarcal

[Ir al Menú](#) [Ir al Contenido](#) [Ir al pie de página](#)



KITUR SEVILLA, S.L.

C/ Desarrollo, 41. Pol. Ind. PISA. 41927 Mairena del Aljarafe (Sevilla) Tel.: 955 121 216

Su publicidad aquí

05
ago
2011

- Inicio
- Secciones
- Ediciones Red Local
- Envíanos tus sugerencias

[Muestra la Búsqueda](#)

AKTHOS
ORGANIZACIÓN Y
GESTIÓN DE EVENTOS
955 29 47 15
www.akthosevilla.es

[Inicio](#) [Imprimir](#) [Cerrar](#)

Miércoles, 03 de Agosto de 2011 12:12

Los promotores de nuevos proyectos LiderA formalizan sus contratos de ayuda

0 Me gusta

A todas estas iniciativas se les ha asignado un montante de algo más de 400.000 euros de subvención y generarán una inversión cercana al millón de euros



Emprendedores (de los sectores sanitario, turístico y de servicios) y responsables de instituciones públicas (como la Mancomunidad de Desarrollo del Aljarafe y varios Ayuntamientos) y del tejido asociativo comarcal (Voces en Femenino, Asociación de Ayuda al toxicómano de Isla Mayor y Delta de Maya), han rubricado sus respectivos contratos de ayuda, comprometiéndose a iniciar los proyectos subvencionados en los próximos meses.

La ejecución de los 14 proyectos que se acogieron la semana pasada al último paquete de ayudas aprobadas por el órgano colegiado de ADAD, se traducirá en la creación de 5 nuevas empresas, la modernización y mejora de la actividad en otras 2, y la puesta en marcha de 3 proyectos del tejido asociativo y de 4 de administraciones públicas.

A todas estas iniciativas se les ha asignado un montante de algo más de 400.000 euros de subvención y generarán una inversión cercana al millón de euros, además de favorecer la creación de 22 puestos de trabajo y el mantenimiento de otros 64 empleos más.

El Programa Andaluz para el Desarrollo Sostenible del Medio Rural LiderA, que gestiona en las 52 comarcas rurales andaluzas los Grupos de Desarrollo, está repartiendo a emprendedores, asociaciones y entidades públicas fondos de la Consejería de Agricultura y Pesca y el FEADER de la Unión Europea con el objetivo de impulsar la economía y mejorar la calidad de vida del medio rural andaluz.

Este artículo pertenece a la categoría: [Economía](#)

- [Comarcal](#)
- [Política](#)
- [Economía](#)
- [Empleo/Formación](#)
- [Sociedad](#)
- [Cultura](#)
- [Fiestas](#)
- [Deportes](#)

COMARCA

14 nuevos proyectos recibirán 400.000 euros del programa LiderA

Las ayudas aprobadas van a apoyar la constitución de cinco nuevas empresas y la modernización de otras dos, además de favorecer la puesta en marcha de otros tantos proyectos de entidades asociativas y administraciones públicas.

19 de julio de 2011 71 lecturas

El Consejo Territorial del Grupo de Desarrollo Rural Aljarafe-Doñana (ADAD), al que este martes se incorporaban nuevos representantes de varias administraciones locales, se ha reunido en su última sesión de trabajo antes de las vacaciones estivales para aprobar la nueva remesa de proyectos que serán subvencionados con cargo al LiderA, el Programa Andaluz para el Desarrollo Sostenible del Medio Rural (dotado económicamente con fondos de la Consejería de Agricultura y Pesca y el FEADER de la Unión Europea).



Última reunión del Consejo Territorial de Adad celebrada este martes 19 de julio.

14 proyectos se han acogido este martes a las ayudas que gestiona ADAD en este nuevo periodo comunitario, 5 de creación de nuevas empresas, otros 2 de modernización y mejora de la actividad, 3 propuestas de asociaciones de la comarca y 4 de administraciones públicas. Todos ellos recibirán en su conjunto un montante de algo más de 400.000 euros de subvención y generarán una inversión cercana al millón de euros, además de favorecer la creación de 22 puestos de trabajo y el mantenimiento de otros 64 empleos más.

Según ha explicado a los miembros del Consejo Territorial el Gerente de ADAD, Alfredo Florencio, la primera asignación económica del Programa LiderA que la Consejería de Agricultura y Pesca adjudicó en 2009 a la comarca Aljarafe-Doñana, de algo más de 4 millones de euros, está a punto de agotarse. Esto significa que, aunque siguen registrándose proyectos en la ventanilla de la entidad, "no hay fondos para atender todos



Secciones

- Portada
- Opinión
- Política
- Laboral
- Cultivos
- Ganadería
- Agroalimentación
- Gestión hídrica
- Desarrollo rural
- Forestal
- Medio ambiente
- Caza
- Turismo rural
- I+D
- Empresa
- Maquinaria
- Certámenes

hemeroteca

 reciba en su email
los titulares

Regiones

Hoy

Hoy es: 20.07.11

 Última actualización:
20.07.11 - 9:08:26

 Enviar por correo Imprimir

El Consejo Territorial de ADAD ha asignado 400.000 euros de subvención LiderA a 14 nuevos proyectos

Estas iniciativas generarán una inversión cercana al millón de euros y crearán 22 nuevos empleos.

 Al MARM y a
quienes se sientan
aludidos

Redacción • 19/07/2011 14:44:31

El Consejo Territorial del Grupo de Desarrollo Rural Aljarafe-Doñana (ADAD), al que se incorporaban nuevos representantes de varias administraciones locales, se ha reunido en su última sesión de trabajo antes de las vacaciones estivales para aprobar la nueva remesa de proyectos que serán subvencionados con cargo al LiderA, el Programa Andaluz para el Desarrollo Sostenible del Medio Rural (dotado económicamente con fondos de la Consejería de Agricultura y Pesca y el FEADER de la Unión Europea).

14 proyectos se han acogido a las ayudas que gestiona ADAD en este nuevo periodo comunitario, cinco de creación de nuevas empresas, otros dos de modernización y mejora de la actividad, tres propuestas de asociaciones de la comarca y cuatro de administraciones públicas. Todos ellos recibirán en su conjunto un montante de algo más de 400.000 euros de subvención y generarán una inversión cercana al millón de euros, además de favorecer la creación de 22 puestos de trabajo y el mantenimiento de otros 64 empleos más.

Según ha explicado a los miembros del Consejo Territorial el Gerente de ADAD, Alfredo Florencio, la primera asignación económica del Programa LiderA que la Consejería de Agricultura y Pesca adjudicó en 2009 a la comarca Aljarafe-Doñana, de algo más de cuatro millones de euros, está a punto de agotarse. Esto significa que, aunque siguen registrándose proyectos en la ventanilla de la entidad, "no hay fondos para atender todos los expedientes que nos llegan, que ya son más de 200".

De esta cifra, que revela la importante dinamización socioeconómica que está favoreciendo estos fondos públicos en la comarca, más del centenar de proyectos han recibido ya asignación económica por parte del Grupo, aunque sólo se están ejecutando 84, "los que no han encontrado problemas de financiación privada", aseguraba Florencio.

Los proyectos aprobados hoy

Entre las nuevas iniciativas empresariales cuya puesta en marcha va a cofinanciar el LiderA, hay varios proyectos emprendedores del ámbito sanitario (un laboratorio de prótesis dental en Benacazón o una parafarmacia en Bollullos de la Mitación), y otros del sector servicios (empresa especializada en telecomunicaciones en Pilas, agencia de viajes en Isla Mayor y servicio de catering en Salteras).

Otras veteranas empresas comarcales también se van a beneficiar del Programa para mejorar y modernizar sus instalaciones y/o actividad, como es el caso de la cooperativa agrícola Virgen de Belén de Pilas o el de una firma de tapizados de esta misma localidad. A la primera se le ha aprobado un proyecto que prevé un incremento notable de su capacidad productiva y a la segunda se le va a ayudar en su proceso de introducción a nuevos mercados.

En el capítulo de iniciativas del tejido asociativo comarcal, los miembros del Consejo Territorial han dado el visto bueno a tres proyectos, uno de la asociación manriqueña Delta de Maya (creación de portal web para fomentar los recursos patrimoniales y culturales de la comarca de Doñana), otro de una organización de Isla Mayor de ayuda al toxicómano (talleres formativos sobre hábitos de vida saludable en los centros educativos del municipio) y el último, de la asociación Voces en Femenino, que va a realizar un estudio sobre el mercado de trabajo de las mujeres en riesgo de exclusión social de la comarca.

Por último, entre los proyectos presentados por las administraciones, los miembros del Consejo Territorial han dado luz verde a dos propuestas de la Mancomunidad de Desarrollo del Aljarafe (un proyecto de sensibilización ambiental para escolares y otro de cooperación interbibliotecaria para el fomento de la lectura), el ajardinamiento y dotación de una urbanización en Aznalcázar, promovido por el ayuntamiento de esta localidad, y la creación y puesta en funcionamiento del Museo de Artes y Costumbres Populares de la Comarca de Doñana en La Puebla del Río, que también impulsa el ayuntamiento de este municipio.

Ver comentarios (0 comentarios) / Añadir comentario

| Nosotros | Contactar |

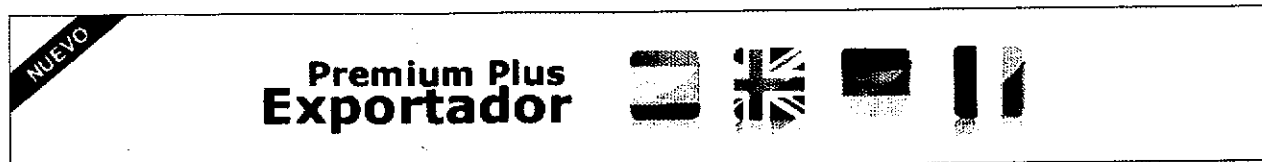



**Cuenta Solidaria
Terremoto Lorca**
 Banco Santander
 0049.5017.91.2117626269

[Inicio](#) » [Actualidad](#) » [Desarrollo Rural](#)

Subvención LiderA a 14 nuevos proyectos

Las ayudas aprobadas van a apoyar la constitución de cinco nuevas empresas y la modernización de otras dos, además de favorecer la puesta en marcha de otros tantos proyectos de entidades asociativas y administraciones públicas de la comarca Aljarafe-Doñana. Estas iniciativas generarán una inversión cercana al millón de euros y crearán 22 nuevos empleos.

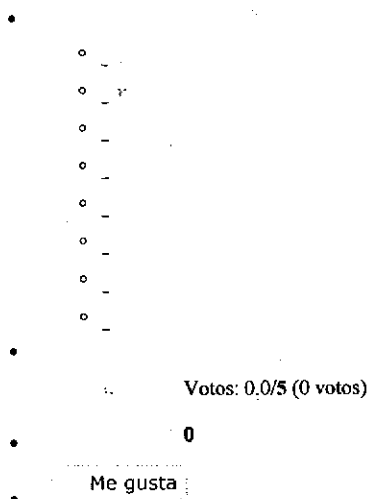
Miércoles 20 julio 2011



El Consejo Territorial del Grupo de Desarrollo Rural Aljarafe-Doñana (ADAD), al que hoy se incorporaban nuevos representantes de varias administraciones locales, se ha reunido esta mañana en su última sesión de trabajo antes de las vacaciones estivales para aprobar la nueva remesa de proyectos que serán subvencionados con cargo al LiderA, el **Programa Andaluz para el Desarrollo Sostenible del Medio Rural** (dotado económicamente con fondos de la Consejería de Agricultura y Pesca y el FEADER de la Unión Europea).

Catorce proyectos se han acogido hoy a las ayudas que gestiona ADAD en este nuevo periodo comunitario, 5 de creación de nuevas empresas, otros 2 de modernización y mejora de la actividad, 3 propuestas de asociaciones de la comarca y 4 de administraciones públicas. Todos ellos recibirán en su conjunto un montante de algo más de 400.000 euros de subvención y generarán una inversión cercana al millón de euros, además de favorecer la creación de 22 puestos de trabajo y el mantenimiento de otros 64 empleos más.

Según ha explicado a los miembros del Consejo Territorial el Gerente de ADAD, Alfredo Florencio, la primera asignación económica del **Programa LiderA** que la Consejería de Agricultura y Pesca adjudicó en 2009 a la comarca Aljarafe-Doñana, de algo más de 4 millones de euros, está a punto de agotarse. Esto significa que, aunque siguen registrándose proyectos en la ventanilla de la entidad, "no hay fondos para atender todos los expedientes que nos llegan, que ya son más de 200".

De esta cifra, que revela la importante **dinamización socioeconómica** que está favoreciendo estos fondos públicos en la comarca, más del centenar de proyectos han

El Consejo Territorial de ADAD ha asignado 400.000 euros de subvención LiderA a 14 nuevos proyectos

Martes 19 de julio de 2011

GDR Aljarafe-Doñana (ADAD)



El Consejo Territorial del Grupo de Desarrollo Rural Aljarafe-Doñana (ADAD), al que hoy se incorporaban nuevos representantes de varias administraciones locales, se ha reunido esta mañana en su última sesión de trabajo antes de las vacaciones estivales para aprobar la nueva remesa de proyectos que serán subvencionados con cargo al LiderA, el Programa Andaluz para el Desarrollo Sostenible del Medio Rural (dotado económicamente con fondos de la Consejería de Agricultura y Pesca y el FEADER de la Unión Europea).

14 proyectos se han acogido hoy a las ayudas que gestiona ADAD en este nuevo periodo comunitario, 5 de creación de nuevas empresas, otros 2 de modernización y mejora de la actividad, 3 propuestas de asociaciones de la comarca y 4 de administraciones públicas. Todos ellos recibirán en su conjunto un montante de algo más de 400.000 euros de subvención y generarán una inversión cercana al millón de euros, además de favorecer la creación de 22 puestos de trabajo y el mantenimiento de otros 64 empleos más.

Según ha explicado a los miembros del Consejo Territorial el Gerente de ADAD, Alfredo Florencio, la primera asignación económica del Programa LiderA que la Consejería de Agricultura y Pesca adjudicó en 2009 a la comarca Aljarafe-Doñana, de algo más de 4 millones de euros, está a punto de agotarse. Esto significa que, aunque siguen registrándose proyectos en la ventanilla de la entidad, “no hay fondos para atender todos los expedientes que nos llegan, que ya son más de 200”.

De esta cifra, que revela la importante dinamización socioeconómica que está favoreciendo estos fondos públicos en la comarca, más del centenar de proyectos han recibido ya asignación económica por parte del Grupo, aunque sólo se están ejecutando 84, “los que no han encontrado problemas de financiación privada”, aseguraba Florencio.



Inicio

11:13:23 A.M. 20/07/2011

[Página de inicio](#) [Favoritos](#)

[Español](#) | [English](#)

[Quiénes Somos](#)

[Políticas Rurales](#)

[Grupos de Desarrollo](#)

[Noticias](#)

[Centro de Documentación](#)



[Publicaciones](#)

[Tierra Sur](#)

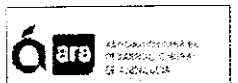

[Gastronomía](#)

- La Despensa de Andalucía
- Recetas Culinarias
- ¡Publica tu receta!

[Noticias](#)

[Convocatorias](#)

EL CONSEJO TERRITORIAL DE ALJARAFE DOÑANA HA ASIGNADO 400.000 EUROS DE SUBVENCIÓN LIDERA A 14 NUEVOS

19/07/2011

Me gusta Enviar Sé el primero de tus amigos al que le gusta esto.

Las ayudas aprobadas van a apoyar la constitución de cinco nuevas empresas y la modernización de otras dos, además de favorecer la puesta en marcha de otros tantos proyectos de entidades asociativas y administraciones públicas de la comarca Aljarafe-Doñana.

Estas iniciativas generarán una inversión cercana al millón de euros y crearán 22 nuevos empleos.

El Consejo Territorial del Grupo de Desarrollo Rural Aljarafe-Doñana (ADAD), al que hoy se incorporaban nuevos representantes de varias administraciones locales, se ha reunido esta mañana en su última sesión de trabajo antes de las vacaciones estivales para aprobar la nueva remesa de proyectos que serán subvencionados con cargo al LíderA, el Programa Andaluz para el Desarrollo Sostenible del Medio Rural (dotado económicamente con fondos de la Consejería de Agricultura y Pesca y el FEADER de la Unión Europea).



14 proyectos se han acogido hoy a las ayudas que gestiona ADAD en este nuevo periodo comunitario, 5 de creación de nuevas empresas, otros 2 de modernización y mejora de la actividad, 3 propuestas de asociaciones de la comarca y 4 de administraciones públicas. Todos ellos recibirán en su conjunto un montante de algo más de 400.000 euros de subvención y generarán una inversión cercana al millón de euros, además de favorecer la creación de 22 puestos de trabajo y el mantenimiento de otros 64 empleos más.

Según ha explicado a los miembros del Consejo Territorial el Gerente de ADAD, Alfredo Florencio, la primera asignación económica del Programa LíderA que la Consejería de Agricultura y Pesca adjudicó en 2009 a la comarca Aljarafe-Doñana, de algo más de 4 millones de euros, está a punto de agotarse. Esto significa que, aunque siguen registrándose proyectos en la ventanilla de la entidad, "no hay fondos para atender todos los expedientes que nos llegan, que ya son más de 200".

De esta cifra, que revela la importante dinamización socioeconómica que está favoreciendo estos fondos públicos en la comarca, más del centenar de proyectos han recibido ya asignación económica por parte del Grupo, aunque sólo se están ejecutando 84, "los que no han encontrado problemas de financiación privada", aseguraba Florencio.

Los proyectos aprobados hoy

Entre las nuevas iniciativas empresariales cuya puesta en marcha va a cofinanciar el LíderA, hay varios proyectos emprendedores del ámbito sanitario (un laboratorio de prótesis dental en Benacazón o una parafarmacia en Bollullos de la Mitación), y otros del sector servicios (empresa especializada en telecomunicaciones en Pilas, agencia de viajes en Isla Mayor y servicio de catering en Salteras).

Otras veteranas empresas comarcales también se van a beneficiar del Programa para mejorar y modernizar sus instalaciones y/o actividad, como es el caso de la cooperativa agrícola Virgen de Belén de Pilas o el de una firma de tapizados de esta misma localidad. A la primera se le ha aprobado un proyecto que prevé un incremento notable de su capacidad productiva y a la segunda se le va a ayudar en su proceso de introducción a nuevos mercados.

En el capítulo de iniciativas del tejido asociativo comarcal, los miembros del Consejo Territorial han dado el visto bueno a 3 proyectos, uno de la asociación manriqueña Delta de Maya (creación de portal web para fomentar los recursos patrimoniales y culturales de la comarca de Doñana), otro de una organización de Isla Mayor de ayuda al toxicómano (talleres formativos sobre hábitos de vida saludable en los centros educativos del municipio) y el último, de la asociación Voces en Femenino, que va a realizar un estudio sobre el mercado de trabajo de las mujeres en riesgo de exclusión social de la comarca.

Por último, entre los proyectos presentados por las administraciones, los miembros del Consejo Territorial han dado luz verde a dos propuestas de la Mancomunidad de Desarrollo del Aljarafe (un proyecto de sensibilización ambiental para escolares y otro de cooperación interbibliotecaria para el fomento de la lectura), el ajardinamiento y dotación de una urbanización en Aznalcázar, promovido por el ayuntamiento de esta localidad, y la creación y puesta en funcionamiento del Museo de Artes y Costumbres Populares de la Comarca de Doñana en La Puebla del Río, que también impulsa el ayuntamiento de este municipio.

Fuente: Gabinete de Prensa Aljarafe Doñana

volver

PRESENTACION DEL PLAN DE INTERVENCIÓN PROVINCIAL GRANADA

JORNADA DESARROLLO SOSTENIBLE ES DESARROLLO RURAL. Sevilla, 14 de septiembre 2011

EL FUTURO DE LA POLÍTICA AGRARIA COMUNITARIA, ESTRATEGIA EUROPEA 2020

[Boletín de Noticias](#)

Usuario:
 Contraseña:
[Acceder](#)
[Regístrate](#)
 ¿Olvidó su contraseña?

[Agenda](#)

Julio, 2011						
« Hoy »						
sem	Lun	Mar	MiÉ	Jue	Vié	Sáb Dom
26				1	2	3
27	4	5	6	7	8	9 10
28	11	12	13	14	15	16 17
29	18	19	20	21	22	23 24
30	25	26	27	28	29	30 31

Seleccionar fecha

[Patrocina](#)



[Entidades Colaboradoras](#)

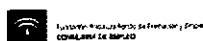
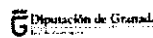

#AFRIMUR

Miércoles, 20 de Julio de 2011 17:05

ADAD asigna 400.000 euros a 14 nuevos proyectos

0 Me gusta

Estas iniciativas generarán una inversión cercana al millón de euros y crearán 22 nuevos empleos

El Consejo Territorial del Grupo de Desarrollo Rural Aljarafe-Doñana (ADAD), se reunió ayer en su última sesión de trabajo antes de las vacaciones estivales para aprobar la nueva remesa de proyectos que serán subvencionados con cargo al LiderA, el Programa Andaluz para el Desarrollo Sostenible del Medio Rural (dotado económicamente con fondos de la Consejería de Agricultura y Pesca y el FEADER de la Unión Europea).

14 proyectos se han acogido a las ayudas que gestiona ADAD en este nuevo periodo comunitario, 5 de creación de nuevas empresas, otros 2 de modernización y mejora de la actividad, 3 propuestas de asociaciones de la comarca y 4 de administraciones públicas. Todos ellos recibirán en su conjunto un montante de algo más de 400.000 euros de subvención y generarán una inversión cercana al millón de euros, además de favorecer la creación de 22 puestos de trabajo y el mantenimiento de otros 64 empleos más.

Según ha explicado a los miembros del Consejo Territorial el Gerente de ADAD, Alfredo Florencio, la primera asignación económica del Programa LiderA que la Consejería de Agricultura y Pesca adjudicó en 2009 a la comarca Aljarafe-Doñana, de algo más de 4 millones de euros, está a punto de agotarse. Esto significa que, aunque siguen registrándose proyectos en la ventanilla de la entidad, "no hay fondos para atender todos los expedientes que nos llegan, que ya son más de 200".

De esta cifra, que revela la importante dinamización socioeconómica que está favoreciendo estos fondos públicos en la comarca, más del centenar de proyectos han recibido ya asignación económica por parte del Grupo, aunque sólo se están ejecutando 84, "los que no han encontrado problemas de financiación privada", aseguraba Florencio.

Proyectos aprobados

Entre las nuevas iniciativas empresariales cuya puesta en marcha va a cofinanciar el LiderA, hay varios proyectos emprendedores del ámbito sanitario (un laboratorio de prótesis dental en Benacazón o una parafarmacia en Bollullos de la Mitación), y otros del sector servicios (empresa especializada en telecomunicaciones en Pilas, agencia de viajes en Isla Mayor y servicio de catering en Salteras).

Otras veteranas empresas comarcas también se van a beneficiar del Programa para mejorar y modernizar sus instalaciones y/o actividad, como es el caso de la cooperativa agrícola Virgen de Belén de Pilas o el de una firma de tapizados de esta misma localidad. A la primera se le ha aprobado un proyecto que prevé un incremento notable de su capacidad productiva y a la segunda se le va a ayudar en su proceso de introducción a nuevos mercados.

En el capítulo de iniciativas del tejido asociativo comarcal, los miembros del Consejo Territorial han dado el visto bueno a 3 proyectos, uno de la asociación manriqueña Delta de Maya (creación de portal web para fomentar los recursos patrimoniales y culturales de la comarca de Doñana), otro de una organización de Isla Mayor de ayuda al toxicómano (talleres formativos sobre hábitos de vida saludable en los centros educativos del municipio) y el último, de la asociación Voces en Femenino, que va a realizar un estudio sobre el mercado de trabajo de las mujeres en riesgo de exclusión social de la comarca.

Por último, entre los proyectos presentados por las administraciones, los miembros del Consejo Territorial han dado luz verde a dos propuestas de la Mancomunidad de Desarrollo del Aljarafe (un proyecto de sensibilización ambiental para escolares y otro de cooperación interbibliotecaria para el fomento de la lectura), el ajardinamiento y dotación de una urbanización en Aznalcázar, promovido por el ayuntamiento de esta localidad, y la creación y puesta en funcionamiento del Museo de Artes y Costumbres Populares de la Comarca de Doñana en La Puebla del Río, que también impulsa el ayuntamiento de este municipio.

prolongará durante un periodo de 18 meses con el objetivo de incrementar el reciclado y mejorar.

2,8 millones para la construcción de una planta de cogeneración de biogás

Noticias del ámbito rural - Mié, 20/07/2011 - 12:46

El Consejo de Gobierno ha aprobado una inversión de 2,8 millones de euros con cargo a la Entidad de Saneamiento de la Región de Murcia (Esamur), adscrita a la Consejería de Agricultura y Agua, para la construcción de una planta de cogeneración en la depuradora Murcia Este.

Aliarse con las moscas para controlar las plagas

Noticias del ámbito rural - Mié, 20/07/2011 - 11:32

La Asociación Española de Entomología (AeE) ha defendido en su último encuentro la labor en pro de la ciencia y el medio ambiente de este insecto, a menudo irritante para los humanos.

Subvención LíderA a 14 nuevos proyectos

Noticias del ámbito rural - Mié, 20/07/2011 - 11:30

Las ayudas aprobadas van a apoyar la constitución de cinco nuevas empresas y la modernización de otras dos, además de favorecer la puesta en marcha de otros tantos proyectos de entidades asociativas y administraciones públicas de la comarca Aljarafe-Doñana. Estas iniciativas generarán una inversión cercana al millón de euros y crearán 22 nuevos empleos.

La contribuciones de las granjas lecheras a las emisiones de gases de efecto invernadero

Noticias del ámbito rural - Mié, 20/07/2011 - 10:55

En el primer estudio detallado de las emisiones producidas por vaquerías a gran escala, investigadores del ARS descubrieron que una vaquería comercial con 10.000 vacas lecheras produjo un promedio de 3.575 libras de amoníaco, 33.092 libras de metano, y 409 libras de óxido nitroso cada día.

Suplementos de raíz de maca

Noticias del ámbito rural - Mié, 20/07/2011 - 10:00

La raíz de maca actúa como regulador, equilibrando la producción de hormonas en el organismo.

El 80% de los datos climáticos mundiales no están digitalizados

Noticias del ámbito rural - Mié, 20/07/2011 - 08:55

Para conocer y afrontar mejor variaciones en el clima como las producidas por el calentamiento global hace falta saber qué ocurrió en el pasado más reciente. Así lo refleja una investigación liderada por la Universidad Rovira i Virgili (URV) que revela que en la actualidad, la comunidad científica solo puede acceder y analizar un 20% de la información registrada sobre el clima. El resto de los datos climáticos no se encuentran accesibles en formato digital.

Trescientas cincuenta vacas se escaparon cuando se iban a sanear y no se han recuperado

Noticias del ámbito rural - Mié, 20/07/2011 - 08:34

Más de 350 vacas de la raza Sayaguesa, de la ganadería El Mular, se han escapado hace varios días de los pastos que aprovechaban en la localidad de Villar de Ormaña (ayuntamiento de Riello) y se encuentran sin control invadiendo propiedades en localidades colindantes.

**CENTRO DE
EMPREENDEDORES**
Torres Arriba 4A,
despacho A1
39300 Torres
(Torrelavega)
fijo: 942 807866,
movil: 655098567-
656908026-620253075



EL CONSEJO TERRITORIAL DE ADAD HA ASIGNADO 400.000 EUROS DE SUBVENCIÓN LIDERA A 14 NUEVOS PROYECTOS

Escrito por Asociación para el Desarrollo de la comarca Aljarafe-Doñana (ADAD).

0 0 0 0 tweet Share



Las ayudas aprobadas van a apoyar la constitución de cinco nuevas empresas y la modernización de otras dos, además de favorecer la puesta en marcha de otros tantos proyectos de entidades asociativas y administraciones públicas de la comarca Aljarafe-Doñana.

Estas iniciativas generarán una inversión cercana al millón de euros y crearán 22 nuevos empleos.

El Consejo Territorial del Grupo de Desarrollo Rural Aljarafe-Doñana (ADAD), al que hoy se incorporaban nuevos representantes de varias administraciones locales, se ha reunido esta mañana en su última sesión de trabajo antes de las vacaciones estivales para aprobar la nueva remesa de proyectos que serán subvencionados con cargo al LiderA, el Programa Andaluz para el Desarrollo Sostenible del Medio Rural (dotado económicamente con fondos de la Consejería de Agricultura y Pesca y el FEADER de la Unión Europea).

14 proyectos se han acogido hoy a las ayudas que gestiona ADAD en este nuevo periodo comunitario, 5 de creación de nuevas empresas, otros 2 de modernización y mejora de la actividad, 3 propuestas de asociaciones de la comarca y 4 de administraciones públicas. Todos ellos recibirán en su conjunto un montante de algo más de 400.000 euros de subvención y generarán una inversión cercana al millón de euros, además de favorecer la creación de 22 puestos de trabajo y el mantenimiento de otros 64 empleos más.

Según ha explicado a los miembros del Consejo Territorial el Gerente de ADAD, Alfredo Florencio, la primera asignación económica del Programa LiderA que la Consejería de Agricultura y Pesca adjudicó en 2009 a la comarca Aljarafe-Doñana, de algo más de 4 millones de euros, está a punto de agotarse. Esto significa que, aunque siguen registrándose proyectos en la ventanilla de la entidad, "no hay fondos para atender todos los expedientes que nos llegan, que ya son más de 200".

De esta cifra, que revela la importante dinamización socioeconómica que está favoreciendo estos fondos públicos en la comarca, más del centenar de proyectos han recibido ya asignación económica por parte del Grupo, aunque sólo se están ejecutando 84, "los que no han encontrado problemas de financiación privada", aseguraba Florencio.

Los proyectos aprobados hoy

Entre las nuevas iniciativas empresariales cuya puesta en marcha va a cofinanciar el LiderA, hay varios proyectos emprendedores del ámbito sanitario (un laboratorio de prótesis dental en Benacazón o una parafarmacia en Bollullos de la Mitación), y otros del sector servicios (empresa especializada en telecomunicaciones en Pilas, agencia de viajes en Isla Mayor y servicio de catering en Salteras).

Otras veteranas empresas comarcales también se van a beneficiar del Programa para mejorar y modernizar sus instalaciones y/o actividad, como es el caso de la cooperativa agrícola Virgen de Belén de Pilas o el de una firma de tapizados de esta misma localidad. A la primera se le ha aprobado un proyecto que prevé un incremento notable de su capacidad productiva y a la segunda se le va a ayudar en su proceso de introducción a nuevos mercados.

En el capítulo de iniciativas del tejido asociativo comarcal, los miembros del Consejo Territorial han dado el visto bueno a 3 proyectos, uno de la asociación manriqueña Delta de Maya (creación de portal web para fomentar los recursos patrimoniales y culturales de la comarca de Doñana), otro de una organización de Isla Mayor de ayuda al toxicómano (talleres formativos sobre hábitos de vida saludable en los centros educativos del municipio) y el último, de la asociación Voces en Femenino, que va a realizar un estudio sobre el mercado de trabajo de las mujeres en riesgo de exclusión social de la comarca.

AMECO PRESS

- Laura Seara sustituye a Aido como secretaria de Estado de Igualdad
- Por unanimidad se aprueba la Ley de Titularidad Compartida
- Los medios no deberían centrar las noticias de violencia de género en el móvil
- La Asociación de Mujeres Juristas Themis convoca los premios 'Alicia Herrera'
- Un diez por ciento de las obras literarias llevadas al cine han sido escritas por...

MUJERES DE EMPRESA

- Las Consecuencias Economicas del Terremoto Para Japon
- La Economía del Cambio Climático en America Latina y El Caribe. Síntesis 2010
- La Economía del Cambio Climático en America Latina y El Caribe
- Cambios en la distribución de la Newsletter de Mujeres de Empresa
- El cambio climático y la responsabilidad social empresaria

SUSCRIPCIÓN

Ahora puede recibir en su buzón de correo los boletines periodicos de la revista.

Nombre

Correo electrónico

Noticias

Catorce nuevos proyectos en Aljarafe-Doñana generarán una inversión de un millón de euros

Área: [Ayudas y Subvenciones](#)

29/07/2011

Fuente: [ADAD](#)

Firmados los contratos con los promotores. El grupo de acción local aporta cerca de 400.000 euros.

Los promotores de los proyectos aprobados en la última sesión del Consejo Territorial del Grupo de Desarrollo Aljarafe-Doñana (ADAD), celebrada el pasado martes 19 de julio, han firmado esta semana los contratos de ayudas como beneficiarios del Programa LiderA, el Programa Andaluz para el Desarrollo Sostenible del Medio Rural.

Emprendedores (de los sectores sanitario, turístico y de servicios) y responsables de instituciones públicas (como la Mancomunidad de Desarrollo del Aljarafe y varios Ayuntamientos) y del tejido asociativo comarcal (Voces en Femenino, Asociación de Ayuda al toxicómano de Isía Mayor y Delta de Maya), han rubricado entre ayer y hoy sus respectivos contratos de ayuda, comprometiéndose a iniciar los proyectos subvencionados en los próximos meses.

La ejecución de los 14 proyectos que se acogieron la semana pasada al último paquete de ayudas aprobadas por el órgano colegiado de ADAD, se traducirá en la creación de 5 nuevas empresas, la modernización y mejora de la actividad en otras 2, y la puesta en marcha de 3 proyectos del tejido asociativo y de 4 de administraciones públicas.

A todas estas iniciativas se les ha asignado un montante de algo más de 400.000 euros de subvención y generarán una inversión cercana al millón de euros, además de favorecer la creación de 22 puestos de trabajo y el mantenimiento de otros 64 empleos más.

El Programa Andaluz para el Desarrollo Sostenible del Medio Rural LiderA, que gestiona en las 52 comarcas rurales andaluzas los Grupos de Desarrollo, está repartiendo a emprendedores, asociaciones y entidades públicas fondos de la Consejería de Agricultura y Pesca y el FEADER de la Unión Europea con el objetivo de impulsar la economía y mejorar la calidad de vida del medio rural andaluz.



Imprimir ficha

Buscador

Texto:

Áreas:

Desde:

Hasta:

Buscar



Por favor, indique sus
sugerencias pulsando
AQUÍ

- Secciones
- Portada
 - Opinión
 - Política
 - Laboral
 - Cultivos
 - Ganadería
 - Agroalimentación
 - Gestión hídrica
 - Desarrollo rural
 - Forestal
 - Medio ambiente
 - Caza
 - Turismo rural
 - I+D
 - Empresa
 - Maquinaria
 - Certámenes

Regiones Hoy

Hoy es: 22.07.11

Última actualización:
21.07.11 - 15:00:43

Enviar por correo Imprimir

Constituido el Consejo General de Cooperación para la gestión del Plan de Intervención Provincial de Sevilla

Los Grupos de Desarrollo de la provincia de Sevilla, bajo la coordinación de Aljarafe-Doñana, han elaborado una estrategia conjunta de actuación en materia de turismo y patrimonio.

Al MARM y a
quienes se sientan
aludidos

Redacción • 20/07/2011 14:45:14

Los Presidentes de los ocho Grupos de Desarrollo Rural de la provincia de Sevilla, reunidos en la sede del GDR Aljarafe-Doñana (ADAD), han constituido el Consejo General de Cooperación y aprobado el Plan de Intervención Provincial que se presentará a la orden de la Consejería de Agricultura y Pesca de la Junta de Andalucía, de 14 de junio, que regula la concesión de subvenciones en el marco de las categorías de gasto 57 y 58 del Programa Operativo FEDER.

Bajo este marco programático de actuación, dotado con fondos de la Unión Europea y la administración regional, que ejecutarán en cada provincia los Grupos de Desarrollo con perspectiva LEADER o de cooperación y gobernanza territorial, se impulsará en los próximos años la puesta en marcha de actuaciones que potencien los servicios turísticos y mejoren el patrimonio cultural de la Andalucía rural.

En Sevilla, la gestión y ejecución de estos fondos FEDER, que va a coordinar el Grupo Aljarafe-Doñana (ADAD), se articulará en torno a una estrategia conjunta, el Plan de Intervención Provincial que aprobaron los máximos responsables de los ocho GDR sevillanos (Aljarafe-Doñana, Bajo Guadalquivir, Campiña Alcores, Corredor de la Plata, Estepa Sierra Sur, Gran Vega, Serranía Suroeste y Sierra Morena Sevillana).

Este documento, que se adecua a las necesidades y características del medio rural sevillano y que se ha nutrido principalmente de las estrategias comarcales, elaboradas al inicio de este nuevo periodo de programación comunitario de forma participada, marcará las líneas estratégicas de acción en materia de turismo y patrimonio que se desarrollen en los próximos años en la provincia.

El Plan de Intervención de la Sevilla Rural promocionará el turismo y la mejora de los servicios turísticos, apostando por la sostenibilidad y la excelencia, y fomentará la conservación, difusión y puesta en valor del patrimonio cultural del medio rural sevillano, lo que favorecerá un incremento de las oportunidades de empleo para la población y la diversificación económica, todo bajo un enfoque de cooperación.

Una vez aprobado por la Consejería de Agricultura y Pesca el Plan de Intervención, podrán concurrir a las ayudas en materia de turismo y patrimonio las entidades sin ánimo de lucro o las empresas, siempre que estructuren proyectos de cooperación de carácter provincial. Para las primeras podrán financiarse actuaciones que cubran el cien por cien de los costes y en los proyectos productivos podrán alcanzar el 30 por ciento. Dicho porcentaje podrá incrementarse hasta en un 20 por ciento para las ayudas concedidas a las pequeñas empresas y en un 10 por ciento para las ayudas concedidas a las medianas empresas.

Ver comentarios (0 comentarios) / Añadir comentario

| Nosotros | Contactar |

hemeroteca

reciba en su email
los titulares

- Inicio
- Quiénes Somos
- Noticias
- LiderA
- Género
- Juventud
- Cooperación
- Turismo
- Rutas naturales
- Publicaciones
- Web TV
- Proder
- Zona privada
- Perfil del/la Contratante
- Enlaces Comarcales

Inicio Enlaces Descargas Facebook

Constituido Consejo General Cooperación para la gestión del Plan de Intervención Provincial Sevilla

20-07-2011

Los Grupos de Desarrollo de la provincia de Sevilla, bajo la coordinación de Aljarafe-Doñana, han elaborado una estrategia conjunta de actuación en materia de turismo y patrimonio, el Plan de Intervención Provincial, que concurrirá a la orden de 14 de junio que regula la concesión de subvenciones al medio rural andaluz para gestionar las categorías de gasto 57 y 58 del Programa Operativo FEDER.



Los Presidentes de los 8 Grupos de Desarrollo Rural de la provincia de Sevilla, reunidos en la sede del GDR Aljarafe-Doñana (ADAD), han constituido el Consejo General de Cooperación y aprobado el Plan de Intervención Provincial que se presentará esta semana a la orden de la Consejería de Agricultura y Pesca de la Junta de Andalucía, de 14 de junio, que regula la concesión de subvenciones en el marco de las categorías de gasto 57 y 58 del Programa Operativo FEDER.

Bajo este marco programático de actuación, dotado con fondos de la Unión Europea y la administración regional, que ejecutarán en cada provincia los Grupos de Desarrollo con perspectiva LEADER o de cooperación y gobernanza territorial, se impulsará en los próximos años la puesta en marcha de actuaciones que potencien los servicios turísticos y mejoren el patrimonio cultural de la Andalucía rural.

En Sevilla, la gestión y ejecución de estos fondos FEDER, que va a coordinar el Grupo Aljarafe-Doñana (ADAD), se articulará en torno a una estrategia conjunta, el Plan de Intervención Provincial que ayer aprobaron los máximos responsables de los 8 GDR sevillanos (Aljarafe-Doñana, Bajo Guadalquivir, Campiña Alcores, Corredor de la Plata, Estepa Sierra Sur, Gran Vega, Serranía Suroeste y Sierra Morena Sevillana).

Este documento, que se adecua a las necesidades y características del medio rural sevillano y que se ha nutrido principalmente de las estrategias comarcales, elaboradas al inicio de este nuevo periodo de programación comunitario de forma participada, marcará las líneas estratégicas de acción en materia de turismo y patrimonio que se desarrollen en los próximos años en la provincia.

El Plan de Intervención de la Sevilla Rural promocionará el turismo y la mejora de los servicios turísticos, apostando por la sostenibilidad y la excelencia, y fomentará la conservación, difusión y puesta en valor del patrimonio cultural del medio rural sevillano, lo que favorecerá un incremento de las oportunidades de empleo para la población y la diversificación económica, todo bajo un enfoque de cooperación.

Una vez aprobado por la Consejería de Agricultura y Pesca el Plan de Intervención, podrán concurrir a las ayudas en materia de turismo y patrimonio las entidades sin ánimo de lucro o las empresas, siempre que estructuren proyectos de cooperación de carácter provincial. Para las primeras podrán financiarse actuaciones que cubran el 100% de los costes y en los proyectos productivos podrán alcanzar el 30%. Dicho porcentaje podrá incrementarse hasta en un 20% para las ayudas concedidas a las pequeñas empresas y en un 10% para las ayudas concedidas a las medianas empresas.

buscar...



Siguiente >

Copyright © 2008-2011 Corredor de la Plata. Todos los derechos reservados

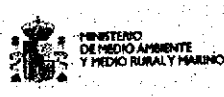



NOTICIAS

El Grupo asiste a la constitución del Consejo General para la gestión del Plan de Intervención

EVENTOS

NOTICIAS

Publicado: 21-07-2011

Más noticias

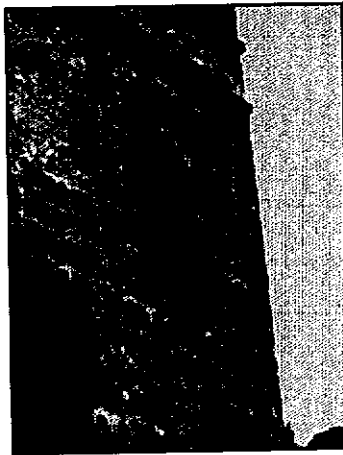

El Grupo asiste a la constitución del Consejo General para la gestión del Plan de Intervención

Los Grupos de Desarrollo de la provincia de Sevilla han elaborado una estrategia conjunta de actuación en materia de turismo y patrimonio, Plan de Intervención Provincial, que regula la concesión de subvenciones al medio rural andaluz.

DESARROLLO RURAL

ESTRATEGIAS DE COOPERACION

MEDIO AMBIENTE

GENERO

JUVENTUD

Esta semana el GDR Campiña-Alcores se reúne con los Grupos de Desarrollo Rural de la provincia de Sevilla para la constitución del Consejo General de Cooperación. Reunión celebrada en la sede del GDR Aljarafe-Doñana, grupo coordinador, en la que se aprobaba el Plan de Intervención Provincial que se presentará estos días a la orden de la Consejería de Agricultura y Pesca de la Junta de Andalucía, que regula la concesión de subvenciones del Programa Operativo FEDER.

Este nuevo marco de actuación –dotado con fondos de la Unión Europea y de la administración regional– impulsará, en los próximos años, la puesta en marcha de actuaciones que potencien los servicios turísticos y que mejoren el patrimonio cultural de la Andalucía rural.

En Sevilla, la gestión y ejecución de estos fondos, se articulará en torno a una estrategia conjunta, el Plan de Intervención Provincial, que se desarrollará en las comarcas sevillanas (Campiña-Alcores, Aljarafe-Doñana, Bajo Guadalquivir, Corredor de la Plata, Estepa Sierra Sur, Gran Vega, Serranía Suroeste y Sierra Morena Sevillana)

Se trata de un documento que se adecua a las necesidades y características del medio rural sevillano y que se ha nutrido principalmente de las estrategias comarcales, elaboradas al inicio de este nuevo periodo de programación comunitario de forma participada, y que marcará las líneas estratégicas de acción en materia de turismo y patrimonio que se desarrollen en los próximos años en la provincia.

El Plan de Intervención de la Sevilla Rural promocionará el turismo y la mejora de los servicios turísticos, apostando por la sostenibilidad y la excelencia, y fomentará la conservación, difusión y puesta en valor del patrimonio cultural del medio rural sevillano, lo que favorecerá un incremento de las oportunidades de empleo para la población y la diversificación económica, todo bajo un enfoque de cooperación.

Una vez aprobado por la Consejería de Agricultura y Pesca el Plan de Intervención, podrán concurrir a las ayudas en materia de turismo y patrimonio las entidades sin ánimo de lucro o las empresas, siempre que estructuren proyectos de cooperación de carácter provincial. Para las primeras podrán financiarse actuaciones que cubran el 100% de los costes y en los proyectos productivos podrán alcanzar el 30%. Dicho porcentaje podrá incrementarse hasta en un 20% para las ayudas concedidas a las pequeñas empresas y en un 10% para las ayudas concedidas a las medianas empresas.



Consejería

Cajasol | Obra Social

mira



INFÓRMATE AQUÍ...

Inicio / Guía de Empresas / Portal de anuncios / Agenda, ocio y cultura / Noticias / Información de tu ciudad

NOTICIAS

Buscador de Noticias y Actualidad

Actualidad

- Local
- Provincial
- Regional

Otras noticias

- Ciencia y Tecnología
- Cultura
- Deportes
- Economía
- Ocio
- Otras Noticias
- Sociedad

» HEMEROTECA

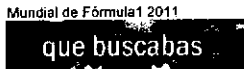

Acceso Usuarios

- INICIAR SESION
- Registrarse
- Zona Usuario

NUESTROS CLIENTES

- » Electricidad Sumelec
- » Técnicas Eléctricas Const...

Texto a buscar:

¿Quieres publicar una NOTICIA? *Click aquí!*

← VOLVER

Sierra Norte de Sevilla - ACTUALIDAD - PROVINCIAL

Constituido el Consejo General de Cooperación para la gestión del Plan de Intervención Provincial

jueves, 21 de julio de 2011



Corredor de la Plata
GDR Corredor de la Plata

Los Grupos de Desarrollo de la provincia de Sevilla, bajo la coordinación de Aljarafe-Doñana, han elaborado una estrategia conjunta de actuación en materia de turismo y patrimonio, el Plan de Intervención Provincial, que concurrirá a la orden de 14 de junio que regula la concesión de subvenciones al medio rural andaluz para gestionar las categorías de gasto 57 y 58 del Programa Operativo FEDER.

Los Presidentes de los 8 Grupos de Desarrollo Rural de la provincia de Sevilla, reunidos en la sede del GDR Aljarafe-Doñana (ADAD), han constituido el Consejo General de Cooperación y aprobado el Plan de Intervención Provincial que se presentará esta semana a la orden de la Consejería de Agricultura y Pesca de la Junta de Andalucía, de 14 de junio, que regula la concesión de subvenciones en el marco de las categorías de gasto 57 y 58 del Programa Operativo FEDER.

Bajo este marco programático de actuación, dotado con fondos de la Unión Europea y la administración regional, que ejecutará en cada provincia los Grupos de Desarrollo con perspectiva LEADER o de cooperación y gobernanza territorial, se impulsará en los próximos años la puesta en marcha de actuaciones que potencien los servicios turísticos y mejoren el patrimonio cultural de la Andalucía rural.

En Sevilla, la gestión y ejecución de estos fondos FEDER, que va a coordinar el Grupo Aljarafe-Doñana (ADAD), se articulará en torno a una estrategia conjunta, el Plan de Intervención Provincial que ayer aprobaron los máximos responsables de los 8 GDR sevillanos (Aljarafe-Doñana, Bajo Guadalquivir, Campiña Alcores, Corredor de la Plata, Estepa Sierra Sur, Gran Vega, Serranía Suroeste y Sierra Morena Sevillana).

Este documento, que se adecua a las necesidades y características del medio rural sevillano y que se ha nutrido principalmente de las estrategias comarcales, elaboradas al inicio de este nuevo periodo de programación comunitario de forma participada, marcará las líneas estratégicas de acción en materia de turismo y patrimonio que se desarrollen en los próximos años en la provincia.

El Plan de Intervención de la Sevilla Rural promocionará el turismo y la mejora de los servicios turísticos, apostando por la sostenibilidad y la excelencia, y fomentará la conservación, difusión y puesta en valor del patrimonio cultural del medio rural sevillano, lo que favorecerá un incremento de las oportunidades de empleo para la población y la diversificación económica, todo bajo un enfoque de cooperación.

Una vez aprobado por la Consejería de Agricultura y Pesca el Plan de Intervención, podrán concurrir a las ayudas en materia de turismo y patrimonio las entidades sin ánimo de lucro o las empresas, siempre que estructuren proyectos de cooperación de carácter provincial. Para las primeras podrán financiarse actuaciones que cubran el 100% de los costes y en los proyectos productivos podrán alcanzar el 30%. Dicho porcentaje podrá incrementarse hasta en un 20% para las ayudas concedidas a las pequeñas empresas y en un 10% para las ayudas concedidas a las medianas empresas.

Escribe tu comentario

Identificate / Regístrate

Constituido el Consejo General de Cooperación para la gestión del Plan de Intervención Provincial

Nombre (Obligatorio) o identificate

Correo electrónico (Obligatorio):

Puntúala

Introduza el código de la imagen: (Este código de verificación evita envíos automáticos)



No la veo bien. Regenerar imagen

NORMAS:

- Las opiniones pertenecen única y exclusivamente a los usuarios y no a PORTALDETUCIUDAD.com
- PORTALDETUCIUDAD.com no se hace responsable de los comentarios que aquí se escriben.
- PORTALDETUCIUDAD.com se reserva el derecho de eliminar cualquier comentario que esté fuera de lugar.
- No está permitido escribir comentarios fuera de la legislación vigente española, ni escribir injurias que atenten contra el honor de las personas.

Acepto las condiciones de uso de PORTALDETUCIUDAD.com

Editar Mi tiempo

El tiempo en Almadén de la Plata
lunes, 25 de julio de 2011

Encuesta

¿Crees que deben adelantarse las elecciones Generales?

No
 Sí

Ver resultados

Hemeroteca

TERREMOTO en HAITI

DESTACADAS

Técnicas Eléctricas Constantina, S.L.U. Constantina (Sevilla)

Electricidad Sumelec Alanis (Sevilla)



f
t

ABIERTO EL PLAZO DE INSCRIPCIÓN A UNAS JORNADAS FORMATIVAS SOBRE "GÉNERO, INTERCULTURALIDAD Y CODESARROLLO" QUE ORGANIZA ADAD

Escrito por Asociación para el Desarrollo de la comarca Aljarafe-Doñana (ADAD).

0 0 0 tweet Me gusta



Dirigida a los equipos técnicos de Igualdad y Juventud, los mediadores Interculturales y otros agentes técnicos vinculados con la gestión de la interculturalidad en la comarca Aljarafe-Doñana, persigue generar procesos de desarrollo rural sensibles a la diversidad cultural y de género.

El área de género de ADAD está preparando para los próximos 27 y 28 de junio unas jornadas formativas sobre "Género, Interculturalidad y Codesarrollo" dirigidas principalmente a los equipos técnicos de Igualdad y Juventud, los mediadores Interculturales y otros agentes técnicos vinculados con la gestión de la interculturalidad en la comarca Aljarafe-Doñana. El objetivo que guía estas jornadas, que se celebrarán en horario de mañana en el centro Guadimar de Aznalcázar, es generar procesos de desarrollo rural sensibles a la diversidad cultural y de género.

Para ello, en esta primera fase formativa está prevista la realización de actividades que favorezcan la toma conciencia de las barreras personales y técnicas que tienen los equipos técnicos a la hora de gestionar la interculturalidad. Asimismo, se pretende deconstruir conceptos y procedimientos que excluyen a las personas de otras nacionalidades como actrices de los procesos de desarrollo rural, en un territorio en el que constituyen un importante porcentaje de la población local total.

Esta acción formativa se integra en un proyecto sobre Interculturalidad, Género y Codesarrollo en el que trabaja el Grupo de Desarrollo Rural desde 2009 a través de acciones, entre otras, como "Arquitectas para una ruralidad intercultural" (unas sesiones formativas y de empoderamiento de mujeres de otras nacionalidades vecinas de la comarca que viene celebrándose desde primeros de mayo), y que cuenta con la financiación del Programa Andaluz para el Desarrollo Sostenible del Medio Rural LíderA (Consejería de Agricultura y Pesca y FEADER).

Las personas interesadas en participar en estas jornadas deben ponerse en contacto con Eva Martínez de León, la responsable del área de Género y Juventud de ADAD, antes del día 20 de junio. Pueden hacerlo a través de correo electrónico genero@adad.es. Las plazas son limitadas.

Asociación para el Desarrollo de la comarca Aljarafe-Doñana (ADAD)

INVITADA



SUSCRIPCIÓN

Ahora puede recibir en su buzón de correo los boletines periódicos de la revista.

Nombre

Correo electrónico

ÚLTIMOS COMENTARIOS

- es todo un orgullo para mi, el haber podido leer e... Más... Convinciente...coherente...te acompañamos desde Colo... Más... como hago para ernviar cortos Más... este y toda la pagina son muy buenos y aportan muc... Más... Me gusta. Felicidades Leticia por tu texto.Este ar... Más...

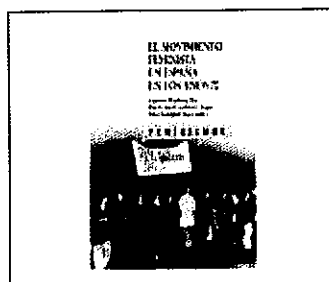

<p>Última actualización : Sábado 11 de junio de 2011</p> <p>Estadísticas de publicación : 1232 Artículos 466 Breves 158 Sitios Web 47 Autoras/es</p> <p>Estadísticas de las visitas : 1620 hoy 3703 ayer 4672474 desde el principio</p>
--

<p>Artículos populares :</p> <p>¿Es el cambio climático un asunto de género? ¿Qué es ciudadanía?</p> <p>Artículos al azar :</p> <p>Evita los malos rollos Mujeres y liderazgo político. Investigación de Nikki Craske en Mexico</p>

constituyen un problema de proporciones pandémicas. Cada 15 segundos una mujer es agredida en el mundo, según datos de ONU Mujeres, por lo que sería la violación de derechos humanos más extendida a nivel mundial. Para (...)



[16-06-2011] Las noticias sobre violencia de género son el tercer tema de los (...)

Publicado en el sitio **Amecopress** por **Redacción AmecoPress**. Madrid, 16 junio 2011. Ayer el Consejo Audiovisual de Andalucía (CAA) hizo público, el Informe sobre la Presencia de la Violencia de Género en los informativos de las televisiones públicas andaluzas. El informe es el resultado del análisis y catalogación de 2.847 horas de programación (...)



[16-06-2011] La Associació de Dones Periodistes de Catalunya (ADPC) convoca el I (...)

Publicado en el sitio **Amecopress** por **Redacción**. Barcelona, 16 jun. 11. Redacción. La ADPC trabaja para incorporar la visión no sexista en los medios de comunicación y reivindica la función social del periodismo que sin una visión inclusiva entre hombres y mujeres no puede ser realizada adecuadamente. El Premio de Periodismo No sexista (...)



[16-06-2011] Presentado el 'Manifiesto por un Estado Laico'

Publicado en el sitio **Amecopress** por **Silmar Jiménez**. Madrid, 16. Jun. 2011. AmecoPress. Este 15 de junio se reunieron, en el Ateneo de Madrid, personas expertas representantes de varias de las 21 organizaciones firmantes del 'Manifiesto por un Estado Laico' a fin de presentar el documento y compartir en sendas mesas de debates las (...)



[16-06-2011] Primer Seminario "Emprendimiento social para las mujeres del (...)

Publicado en el sitio **Amecopress** por **Redacción**. Madrid, 16 junio 2011. Esta mañana en Santiago de Compostela, la directora general del Instituto de la Mujer, Laura Seara, ha participado en el Primer Seminario "Emprendimiento social para las mujeres del sector pesquero", organizado por la Red Española de Mujeres en el sector (...)



[16-06-2011] "Género, interculturalidad y Codesarrollo"

Publicado en el sitio Amecopress por Redacción.

Madrid, 16 junio 2011.- El área de género de la Asociación para el desarrollo de la Comarca Aljara de Doñana (ADAD), ha organizado para los próximos 27 y 28 de junio unas jornadas formativas sobre "Género, Interculturalidad y Codesarrollo", que se celebrarán en horario de mañana en el (...)



[16-06-2011] Pakistán: Madres dispuestas a proteger a sus hijos del extremismo (...)

Publicado en el sitio Amecopress por Mehru Jaffer.

Viena, 16 jun. 11. AmecoPress/IPS.- Farah se preocupó cuando su hijo de 16 años comenzó a salir varias noches por semana sin decir adonde iba y se espantó al descubrir que los amigos que frecuentaba eran de una organización terrorista del valle de Swat, en Pakistán, de donde es originaria su (...)



[16-06-2011] Argentina: La economía androcéntrica

Publicado en el sitio Amecopress por Alejandra Waigandt.

Buenos Aires, 16 jun. 11. Artemisa/AmecoPress.- Una reciente investigación de una organización de la sociedad civil confirma la escasa presencia femenina en los cargos de máxima autoridad en las empresas. Las mujeres llegan a la cima, pero sólo en un 4 por ciento. Las dificultades son variadas, (...)



[16-06-2011] Cuba: Violencia, encrucijadas para el cambio

Publicado en el sitio Amecopress por Dixie Edith.

La Habana, junio (Especial de SEMIac).- Una reciente propuesta metodológica para la prevención de la violencia en las familias en Cuba, construida sobre los cimientos teóricos de la educación popular, ofrece herramientas útiles a profesionales y educadores de diversos espacios comunitarios. (...)



[16-06-2011] Por qué soy socia de Amnistía Internacional

Publicado en el sitio Olga Berrios por Olga.

No soy nada "de pedir"... y menos pasta... pero quería compartir este texto como homenaje a Amnistía Internacional en su 50 aniversario: Soy socia de Amnistía desde hace un par de años. No recuerdo muy bien cómo tomé la decisión. Llevaba un tiempo dándole vueltas a aportar (...)

[16-06-2011] Primo ok alla pillola dei 5 giorni dopo "Ma solo dopo il test di (...)

Publicado en el sitio Il paese delle donne por Redazione.
Rassegna / Rassegna



GÉNERO y COOPERACIÓN

adad

Grupo de Desarrollo Rural Aljarafe - Doñana

Abierto el plazo de inscripción a unas jornadas formativas sobre “Género, Interculturalidad y Codesarrollo” que organiza ADAD

El área de género de ADAD está preparando para los próximos 27 y 28 de junio unas jornadas formativas sobre “Género, Interculturalidad y Codesarrollo” dirigidas principalmente a los equipos técnicos de Igualdad y Juventud, los mediadores Interculturales y otros agentes técnicos vinculados con la gestión de la interculturalidad en la comarca Aljarafe-Doñana. El objetivo que guía estas jornadas, que se celebrarán en horario de mañana en el centro Guadiamar de Aznalcázar, es generar procesos de desarrollo rural sensibles a la diversidad cultural y de género. Para ello, en esta primera fase formativa está prevista la realización de actividades que favorezcan la toma conciencia de las barreras personales y técnicas que tienen los equipos técnicos a la hora de gestionar la interculturalidad. Asimismo, se pretende deconstruir conceptos y procedimientos que excluyen a las personas de otras nacionalidades como actoras de los procesos de desarrollo rural, en un territorio en el que constituyen un importante porcentaje de la población local total.

Esta acción formativa se integra en un proyecto sobre Interculturalidad, Género y Codesarrollo en el que trabaja el Grupo de Desarrollo Rural desde 2009 a través de acciones, entre otras,

"Género, Interculturalidad y Codesarrollo"

Son unas jornadas formativas dirigidas a los equipos técnicos de Igualdad y Juventud, los mediadores Interculturales y otros agentes técnicos vinculados con la gestión de la interculturalidad en la comarca Aljarafe-Doñana



Jueves, 16 de junio de 2011 / **Redacción**

Madrid, 16 junio 2011. *El área de género de la Asociación para el desarrollo de la Comarca Aljarafe Doñana (ADAD), ha organizado para los próximos 27 y 28 de junio unas jornadas formativas sobre "Género, Interculturalidad y Codesarrollo", que se celebrarán en horario de mañana en el centro Guadimar de Aznalcázar.*

El objetivo de estas jornadas, es generar procesos de desarrollo rural sensibles a la diversidad cultural y de género, que están dirigidas principalmente a los equipos técnicos de Igualdad y Juventud, los mediadores Interculturales y otros agentes técnicos vinculados con la gestión de la interculturalidad en la comarca Aljarafe-Doñana.

En esta primera fase formativa está prevista la realización de actividades que favorezcan la toma conciencia de las barreras personales y técnicas que tienen los equipos técnicos a la hora de gestionar la interculturalidad.

Asimismo, se pretende deconstruir conceptos y procedimientos que excluyen a las personas de otras nacionalidades como actoras de los procesos de desarrollo rural, en un territorio en el que constituyen un importante porcentaje de la población local.

Esta acción formativa hace parte de un proyecto sobre Interculturalidad, Género y Codesarrollo en el que trabaja el Grupo de Desarrollo Rural desde 2009 a través de acciones, entre otras, como "Arquitectas para una ruralidad intercultural".

Esta propuesta formativa cuenta con la financiación del Programa Andaluz para el Desarrollo Sostenible del Medio Rural LiderA de la Consejería de Agricultura y Pesca y FEADER.

Las personas interesadas en participar en estas jornadas deben ponerse en contacto con Eva Martínez de León, la responsable del área de Género y Juventud de ADAD, antes del día 20 de junio. Pueden hacerlo a través de correo electrónico genero@adad.es. Las plazas son limitadas.

Fotos AmecoPress.

Autonomías – Instituciones de igualdad – Género y desarrollo ; 16 junio (11); AmecoPress

CONVOCATORIAS

ADAD organiza unas jornadas sobre género e interculturalidad

Están dirigidas a los equipos técnicos de Igualdad y Juventud, los mediadores interculturales y otros agentes técnicos vinculados con la gestión de la interculturalidad en la comarca de Aljarafe-Doñana.

16 de junio de 2011 23 lecturas

El área de género de ADAD está preparando para los próximos 27 y 28 de junio unas jornadas formativas sobre "Género, Interculturalidad y Codesarrollo" dirigidas principalmente a los equipos técnicos de Igualdad y Juventud, los mediadores interculturales y otros agentes técnicos vinculados con la gestión de la interculturalidad en la comarca Aljarafe-Doñana. El objetivo que guía estas jornadas, que se celebrarán en horario de mañana en el centro Guadiamar de Aznalcázar, es generar procesos de desarrollo rural sensibles a la diversidad cultural y de género.



Participantes del programa "Arquitectas para una ruralidad intercultural".

Para ello, en esta primera fase formativa está prevista la realización de actividades que favorezcan la toma de conciencia de las barreras personales y técnicas que tienen los equipos técnicos a la hora de gestionar la interculturalidad. Asimismo, se pretende deconstruir conceptos y procedimientos que excluyen a las personas de otras nacionalidades como actoras de los procesos de desarrollo rural, en un territorio en el que constituyen un importante porcentaje de la población local total.

Esta acción formativa se integra en un proyecto sobre Interculturalidad, Género y Codesarrollo en el que trabaja el Grupo de Desarrollo Rural desde 2009 a través de acciones, entre otras, como "Arquitectas para una ruralidad intercultural" (unas sesiones formativas y de empoderamiento de mujeres de otras nacionalidades vecinas de la comarca que viene celebrándose desde primeros de mayo), y que cuenta con la

Inicio

9:15:15 A.M. 21/06/2011

[Página de inicio](#) [Favoritos](#)

[Español](#) | [English](#)

[Quiénes Somos](#)

[Grupos de Desarrollo](#)

[Noticias](#)

[Centro de Documentación](#)



[Publicaciones](#)

[Tierra Sur](#)

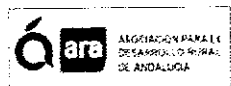

[Foro Rural Andalus](#)



[Blog "AgoRA" Rural](#)

["AgoRA"](#)

[Gastronomía](#)



- La Despensa de Andalucía
- Recetas Culinarias
- ¡Publica tu receta!

[Noticias](#)



ABIERTO EL PLAZO DE INSCRIPCIÓN A UNAS JORNADAS FORMATIVAS SOBRE "GÉNERO, INTERCULTURALIDAD Y CODESARROLLO" QUE ORGANIZA ADAD

20 de Junio de 2011

Me gusta Enviar Sé el primero de tus amigos a quien le gusta esto.

Dirigida a los equipos técnicos de Igualdad y Juventud, los mediadores Interculturales y otros agentes técnicos vinculados con la gestión de la interculturalidad en la comarca Aljarafe-Doñana, persigue generar procesos de desarrollo rural sensibles a la diversidad cultural y de género.

El área de género de ADAD está preparando para los próximos 27 y 28 de junio unas jornadas formativas sobre "Género, interculturalidad y Codesarrollo" dirigidas principalmente a los equipos técnicos de Igualdad y Juventud, los mediadores Interculturales y otros agentes técnicos vinculados con la gestión de la interculturalidad en la comarca Aljarafe-Doñana. El objetivo que guía estas jornadas, que se celebrarán en horario de mañana en el centro Guadamar de Aznalcázar, es generar procesos de desarrollo rural sensibles a la diversidad cultural y de género.

Para ello, en esta primera fase formativa está prevista la realización de actividades que favorezcan la toma conciencia de las barreras personales y técnicas que tienen los equipos técnicos a la hora de gestionar la interculturalidad. Asimismo, se pretende deconstruir conceptos y procedimientos que excluyen a las personas de otras nacionalidades como actoras de los procesos de desarrollo rural, en un territorio en el que constituyen un importante porcentaje de la población local total.

Esta acción formativa se integra en un proyecto sobre Interculturalidad, Género y Codesarrollo en el que trabaja el Grupo de Desarrollo Rural desde 2009 a través de acciones, entre otras, como "Arquitectas para una ruralidad intercultural" (unas sesiones formativas y de empoderamiento de mujeres de otras nacionalidades vecinas de la comarca que viene celebrándose desde primeros de mayo), y que cuenta con la financiación del Programa Andaluz para el Desarrollo Sostenible del Medio Rural LiderA (Consejería de Agricultura y Pesca y FEADER).

Las personas interesadas en participar en estas jornadas deben ponerse en contacto con Eva Martínez de León, la responsable del área de Género y Juventud de ADAD, antes del día 20 de junio. Pueden hacerlo a través de correo electrónico genero@adad.es. Las plazas son limitadas. Fuente: Aljarafe Doñana

[volver](#)

[Convocatorias](#)

PROYECTO VINO Y CORCHO. UN BRINDIS POR TU TIERRA. NUEVAS TECNOLOGÍAS EN EL PERIODISMO DEL ENTORNO RURAL. Jueves, 7 de julio. JORNADA DE DEBATE SOBRE DESARROLLO RURAL, HÁBITAT Y VIVIENDA DE LAS PERSONAS MAYORES

[Boletín de Noticias](#)

Usuario:

Contraseña:

[Acceder](#)

[Regístrate](#)

[¿Olvidó su contraseña?](#)

[Agenda](#)

Junio, 2011						
« < Hoy > »						
sem	Lun	Mar	Mié	Jue	Vie	Sáb Dom
22			1	2	3	4 5
23	6	7	8	9	10	11 12
24	13	14	15	16	17	18 19
25	20	21	22	23	24	25 26
26	27	28	29	30		

[Seleccionar fecha](#)

[Entidades Colaboradoras](#)

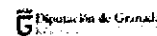

© 2005 ARA, Asociación para el Desarrollo Rural de Andalucía. Edificio Eurocei, Autovía Sevilla-Córdoba del Río, km. 3,5 41920 San Juan de Aznalfarache (Sevilla) web optimizado para 1024 x 768.

Desarrollo Web ARI



Noticias

La Asamblea General de ADAD da luz verde a la memoria económica y de gestión de 2010

Área: [Noticias de los Grupos y Redes](#)

08/06/2011

Fuente: [ADAD](#)

Las iniciativas aprobadas en 2010 se acercan a los 7.000.000 de euros.

El nuevo centro multiusos de Villamanrique de la Condesa, en estos días convertido en uno de los principales epicentros del Plan Romero 2011, ha sido el escenario elegido por el Grupo de Desarrollo Rural Aljarafe-Doñana para celebrar su primera Asamblea General del año. Los representantes de los Ayuntamientos y otras instituciones públicas, empresarios y agentes sociales y económicos que integran esta entidad comarcal de desarrollo se han reunido para dar el visto bueno a la memoria económica y de gestión de la última anualidad y aprobar el presupuesto de ADAD para el presente ejercicio.

En la reunión del órgano de participación, que se iniciaba guardando un minuto de silencio en memoria del primer edil de La Algaba fallecido el domingo, el gerente de ADAD, Alfredo Florencio daba un repaso a los principales proyectos y actividades ejecutados durante 2010, prestando especial atención al programa de ayudas del actual marco comunitario, el Programa Andaluz para el Desarrollo Sostenible del Medio Rural LiderA, dotado con fondos de la Consejería de Agricultura y Pesca y el FEADER.

Sobre los resultados de este programa, Florencio subrayaba que en 2010, "año en el que iniciamos realmente la gestión tras un arranque difícil por la complicación del procedimiento, se presentaron en la ventanilla de ADAD 131 proyectos, de los que el Consejo Territorial llegó a aprobar 35".

Asimismo, Alfredo Florencio ha asegurado que los datos de inversión generados por estos proyectos ofrecen "resultados como para estar contentos, ya que se han superado ampliamente las previsiones iniciales, que con sólo las iniciativas aprobadas en 2010 se acerca a los 7.000.000 de euros". El gerente de ADAD también daba cuentas ante los socios de otros proyectos en los que ha trabajado la entidad durante 2010, así como de algunas de las más relevantes actividades realizadas por los distintos departamentos técnicos.



Imprimir ficha

Buscador

Texto:

Áreas:

Desde:

Hasta:

Buscar

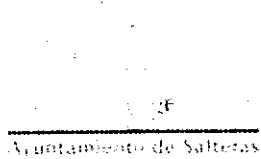

Página de inicio > Sala de prensa > Actualidad

Salteras acogerá el próximo 14 de julio el III Encuentro Networking "Empresarias en red Aljarafe-Doñana"

El encuentro tendrá lugar en el Aula de Formación de la Biblioteca Municipal Emilio Lledó Iñigo y tiene como fin la visibilidad del empresariado femenino y la creación de lazos comerciales en la comarca



Salteras acogerá el próximo 14 de julio el III Encuentro Networking "Empresarias en Red Aljarafe-Doñana", una iniciativa impulsada por la Asociación de Mujeres Empresarias del Aljarafe y Doñana (AMEDALYD), que tiene como objetivo el fomento del empresariado femenino y la creación de lazos comerciales en la comarca.

El encuentro tendrá lugar en el Aula de Formación de la Biblioteca Municipal Emilio Lledó Iñigo, a partir de las 09.00 horas y será inaugurado por Antonio Valverde, alcalde de Salteras, M^a del Carmen García, presidenta de AMEDALYD, ~~Alfredo Flores, gerente de la Asociación para el Desarrollo de la comarca Aljarafe-Doñana (ADAD),~~ y Eva Martínez, técnica dinamizadora en Igualdad y Liderazgo Femenino de ADAD.

Tras la inauguración, las empresarias participantes realizarán una breve exposición de 5 minutos de sus empresas y posteriormente podrán tener reuniones individuales con las empresarias que puedan establecer colaboraciones, redes empresariales y hacer negocio en la comarca Aljarafe-Doñana.

Desde el Ayuntamiento de Salteras se anima a todas las mujeres empresarias y emprendedoras de la localidad a que participen en la jornada, ya que puede resultar de gran interés para poder estrechar lazos de colaboración o intercambiar experiencias y proyectos empresariales. Las inscripciones pueden realizarse rellenando y entregando la hoja adjunta más abajo en este artículo o a través del enlace: <http://amedalyd.org/enred/index.php/archives/62>

Empresarias En-Red

El Proyecto Empresarias En-Red es una iniciativa de la Asociación de Mujeres Empresarias del Aljarafe y Doñana (AMEDALYD), asociación sin ánimo de lucro que tiene como objetivo el fomento del empresariado femenino de la comarca. La iniciativa, financiada con fondos europeos, tiene como fin la visibilidad del empresariado femenino y la creación de lazos comerciales en la comarca.

El objetivo principal del proyecto es contribuir al desarrollo empresarial y económico de la comarca rural Aljarafe-Doñana y para ello propone:

- Fomentar el asociacionismo tejiendo lazos empresariales.
- Poner en relieve el empresariado femenino.
- Facilitar el intercambio de experiencias empresariales.
- Concienciar a la población sobre la necesidad del empoderamiento y liderazgo empresarial femenino.

- Programa Salteras 14072011 (41.82 Kb)
- Ficha de Inscripción Salteras 14072011 (39.21 Kb)

- Inicio
- Enviar
- Imprimir
- Aumentar
- Disminuir

Google Traductor



Agenda

« Julio 2011 »

L	M	M	J	V	S	D
				1	2	3
4	5	6	7	8	9	10
11	12	13	14	15	16	17
18	19	20	21	22	23	24
25	26	27	28	29	30	31

jueves 14 jul
Taller medieval-pirata

viernes 15 jul
Noche musical del Son Cubano

martes 19 jul
Proyección de la película Águila Roja

jueves 21 jul
Gymkhana salterena

El Tiempo

Hoy	Max	Min
	31°C	19°C
Mañana	Max	Min
	34°C	20°C
Viernes	Max	Min
	35°C	19°C
Sábado	Max	Min
	35°C	20°C
Domingo	Max	Min
	34°C	20°C

Directorios

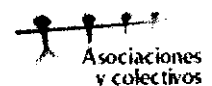

El Ayuntamiento

- Bienvenida del Alcalde
- Escudo y Bandera
- Corporación Municipal
- Junta de Gobierno
- Grupos Políticos
- Organigrama
- Delegaciones Municipales
- Presupuestos
- PGOU y Normas Subsidiarias
- Empresas Públicas Municipales
- Identidad Corporativa

Servicios Municipales

- Impresos oficiales
- Administración on-line
- Plenos municipales
- Ordenanzas
- Teléfonos de interés
- Perfil del contratante

Sala de Prensa

- Actualidad
- Suscripción al boletín
- Convocatorias
- Notas de prensa
- Dossier de prensa
- Hemeroteca

Publicaciones

- Salteras Actual
- Filias
- Guía de Turismo

El Municipio

- Situación y población
- Callejero
- Transportes públicos
- Historia y patrimonio
- Personajes ilustres
- Desarrollo e infraestructuras
- Urbanismo y medio ambiente
- Bienestar y calidad
- Actividad económica
- Galería de imágenes
- Galería audiovisual

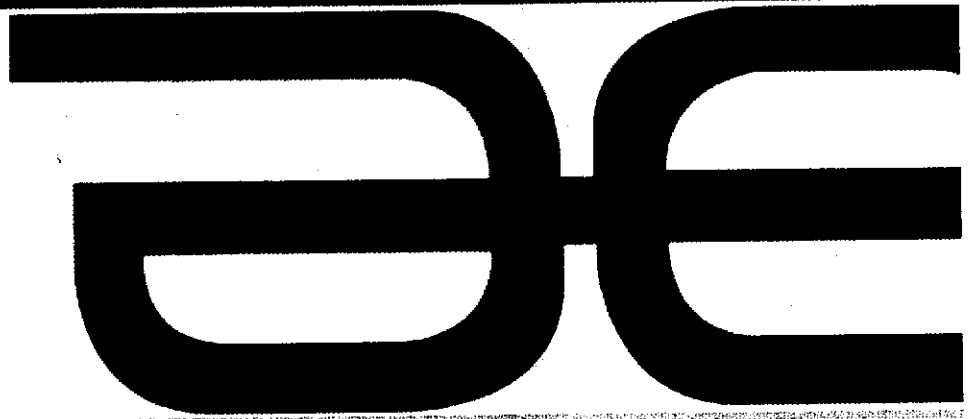

Inicio

Quiénes somos

Información de interés

Nuestros Asociados

Imágenes

Noticias

Contacto

Aviso legal

Noticias

Nuevos Convenios

Nuestra asociación ha incluido nuevos convenios en su programa. ¡Póngase en contacto con nosotros para conocer los detalles!

Nueva presencia en Internet

Ahora también puede informarse sobre todo lo relativo a nuestra asociación a través de Internet. Visite esta página web y conozcanos mejor. ¡Siempre es un placer recibir visitas!

Reunión Con Asociación Aljarafe Doñana (ADAD)

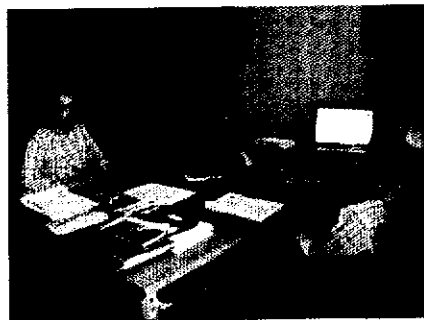

Reunión con ADAD

El pasado día 9 de abril de 2011 se mantuvo una reunión con la Asociación de Desarrollo Aljarafe Doñana donde se trataron varios temas de interés entre los que estaban la votación para los nuevos proyectos que van a salir adelante; el cambio de baremo a hora de valorar el porcentaje de subvención que se les da a los proyectos, ya que

determinados proyectos no podían seguir adelante con la subvención

REUNIÓN MANTENIDA CON LA ASOCIACIÓN DESARROLLO ALJARAFE DOÑANA

El pasado día 9 de Abril, el presidente de nuestra Asociación, Jesús Manuel Moreno junto con el concejal del Ayuntamiento de Pilas, Juan Ignacio Gómez Rossi y el Sr. Gerente de ADAD (Asociación Desarrollo Aljarafe-Doñana) Alfredo Florencio, mantuvieron un encuentro en el que se plantearon las distintas ayudas que desde esta asociación se están preparando y para la entrega personal del segundo proyecto de la Feria Outlet.

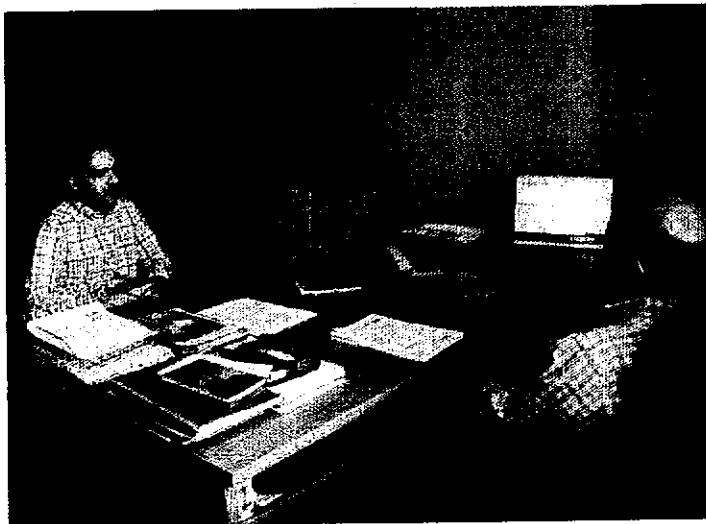

Al Sr. Alfredo Florencio le parecieron todas las propuestas interesantes, lo que si nos traslado fue su apoyo y su entrega para cada uno de ellos.

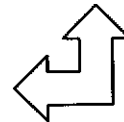

REUNIÓN CON PRODETUR



El pasado jueves 23 de Junio se mantuvo una reunión entre el Presidente de la Asociación Jesús Manuel Moreno y Raúl Suárez, técnico de Prodetur (curso de Simulación de Empresas de Pilas), donde se llegó a un acuerdo para que Pilas Snack (Empresa Simulada) sea miembro colaborador asociado de nuestra Asociación. Se discutieron las diferentes fórmulas a utilizar para la formación de los pileños para que puedan tener una buena reinserción en el mundo laboral a través de nuestra asociación.



audiovisual

Mapa del web | contactar
Buscador:



MINISTERIO DE MEDIO AMBIENTE Y MEDIO RURAL Y MARINO



-> NOTA DE PRENSA



27/01/2011
DECLARACIONES DE LA MINISTRA ROSA AGUILAR EN ASTURIAS
[fotografía/s] [Ampliar...]



27/01/2011 EL MARM Y EL PRINCIPADO DE ASTURIAS COLABORAN EN EL DESARROLLO DE ACTUACIONES DE CONSERVACIÓN EN LA RED NATURA 2000
[fotografía/s] [Ampliar...]



27/01/2011 LA COMISIÓN EUROPEA PONE EN MARCHA AYUDAS AL ALMACENAMIENTO PRIVADO DE CARNE DE PORCINO
[fotografía/s] [Ampliar...]



27/01/2011 EL MARM ANALIZA CON EL GOBIERNO DE CANTABRIA LA APLICACIÓN DE LA LEY PARA EL DESARROLLO RURAL SOSTENIBLE EN ESTA COMUNIDAD AUTÓNOMA
[fotografía/s] [Ampliar...]

En la Feria Internacional de Turismo que se celebra en Madrid

EL MARM PRESENTA EN FITUR INICIATIVAS QUE PROMUEVEN EL TURISMO SOSTENIBLE EN EL MEDIO RURAL

La Red Rural Nacional, organismo adscrito al MARM, presenta en su stand tres bloques o espacios dedicados al territorio, a las conexiones y rutas y a las personas, para generar expectativas de futuro en los territorios rurales.

El Ministerio de Medio Ambiente, y Medio Rural y Marino da a conocer diferentes proyectos rurales y las principales iniciativas para la mejora de un turismo sostenible en el medio rural a través del stand de la Red Rural Nacional, organismo adscrito al MARM, instalado en la Feria Internacional de Turismo, FITUR 2011.

El stand del MARM está estructurado en tres bloques o espacios independientes pero vinculados a través de una introducción conceptual común, y un hilo conductor narrativo y gráfico.

El primero de ellos se denomina "espacio territorio" un lugar abierto, muy gráfico y visual, donde se presenta la Red de Reservas de la Biosfera como territorios sostenibles y destinos turísticos. El recorrido por este bloque proporciona una idea general al visitante acerca de la diversidad natural de las Reservas de la Biosfera en España y sus atractivos como destinos turísticos.

El siguiente gran espacio está dedicado a "conexiones y rutas", que muestra los diferentes proyectos seleccionados, de interés para el sector turístico. Los proyectos aparecen englobados en cinco áreas temáticas o itinerarios de enfoque temático que suponen una oferta turística rural no tradicional: Trashumancia, Patrimonio Cultural y Románico, Turismo Ornitológico, Termalismo rural, Gastronomía y Enoturismo rural.

El recorrido por este espacio transmite al visitante la pluralidad del país como destino rural y la diversidad de opciones turísticas que ofrecen una experiencia rural atractiva y sostenible. Las iniciativas turísticas seleccionadas han surgido de las personas y su compromiso con el desarrollo del territorio. En estas iniciativas cada elemento cultural es un símbolo de identidad y un atractivo turístico que, unido al enfoque territorial de cada propuesta, convierte la experiencia turística en un intercambio de vivencias y valores entre foráneos y visitantes.

Los proyectos aparecerán englobados en cinco áreas temáticas o itinerarios de enfoque temático que suponen una oferta turística rural no tradicional:

- 1.Trashumancia:
 - Dehesacultura, trashumancia y biodiversidad, Fundación Monte Mediterráneo
- 2.Patrimonio Cultural y Románico:
 - Europa Románica, Asociación Comarcal de desarrollo de la Montaña Palentina
 - Itínere 1337, APRODERVI
 - Camino Mozárabe de Santiago, CDR La Serena
 - Paisajes Heredados en el Itinerario Cultural de la Ruta de Andrés de Vandelvira, Asociación para el desarrollo de la Loma y las Villas (ADLAS)
- 3.Turismo Ornitológico:
 - Ornitología y desarrollo sostenible, Asociación para el desarrollo Aljarafe-Doñana
 - Reto Natura 2000, Asociación Desarrollo Rural Jiloca -Gallocanta
- 4.Termalismo rural:
 - Termalismo y Desarrollo Rural, Asociación de Termalismo de Andalucía
- 5.Gastronomía y enoturismo rural:
 - Hacia un modelo de competitividad, sostenibilidad y gobernanza en el medio rural: Territorio Enoturístico socialmente responsable, Asociación Española de Ciudades del Vino (ACEVIN).
 - Promoción Activa de la Trufa, Fundación SORIASACTIVA
 - Innovación y Desarrollo Sostenible mediante la recuperación de Especies en Peligro de Extinción, Fundación para la Conservación del Quebrantahuesos.

Por último el stand del MARM ofrece el espacio "personas", donde se habilita una zona destinada a dar presencia a la Red Española de Desarrollo Rural y a la Red Estatal de Desarrollo Rural, y a las asociaciones turísticas con mayor



El MARM presenta en FITUR iniciat x Buscar

Instant está activado ▾

Aproximadamente 1.680 resultados (0,12 segundos) Búsqueda avanzada

Todo

Imágenes

Videos

Noticias

Más

Madrid

Cambiar ubicación

La Web

Páginas en español

Páginas de España

Páginas extranjeras traducidas

Cualquier fecha

Más reciente

Últimas 24 horas

Última semana

Últimas 2 semanas

Último mes

Último año

Intervalo personalizado...

Más herramientas

► **El MARM presenta en FITUR iniciativas que promueven el turismo ...**

El MARM presenta en FITUR iniciativas que promueven el turismo sostenible en el medio rural. Lunes, 24 Enero, 2011. La Red Rural Nacional, adscrito al MARM, ...
www.runaemprende.com/.../el-marm-presenta-en-fitur-iniciativas-que-promueven-el-turismo-sostenible-en-el-medio-rural - En caché

Noticias | Runa Forma Emprende. Formar para el emprendimiento

26 Ene 2011 ... **El MARM presenta en FITUR iniciativas que promueven el ...**

www.runaemprende.com/info/noticias - En caché

Mostrar más resultados de runaemprende.com

El MARM presenta en FITUR iniciativas que promueven el turismo ...

21 Ene 2011 ... **El MARM presenta en FITUR iniciativas que promueven el turismo sostenible en el medio rural.** Fuente: MARM Enlace externo. ...

www.cevipyme.es/.../VIEAlimentacion/.../Default.aspx - En caché

El MARM presenta en FITUR iniciativas que promueven el turismo ...

21 Ene 2011 ... El Ministerio de Medio Ambiente, y Medio Rural y Marino da a conocer diferentes proyectos rurales y las principales iniciativas para la ...

www.grupoescomunicaciongalicia.com/.../marm-presenta-fitur-iniciativas-promueven-turismo-sostenible-medio-rural.html

Nota de prensa - Gabinete de prensa del Ministerio de Medio ...

21 Ene 2011 ... **El MARM presenta en FITUR iniciativas que promueven el turismo sostenible en el medio rural.** La Red Rural Nacional, organismo adscrito al ...

www.mapa.es/gabinete/nota.asp?codi=41080_AH210111 - En caché

El MARM presenta en FITUR iniciativas que promueven el turismo ...

22 Ene 2011 ... El Ministerio de Medio Ambiente, y Medio Rural y Marino da a conocer ... **El MARM presenta en FITUR iniciativas que promueven el turismo ...**

toledo.portaldetuciudad.com/.../el-marm-presenta-en-fitur-iniciativas-que-promueven-el-turismo-sostenible-en-el-medio-rural-toledo-... - En caché

Reader

24 Ene 2011 ... Usted está en: Actualidad > **El MARM presenta en FITUR iniciativas que promueven el turismo sostenible en el medio rural ...**

www.readerasturias.org/.../el-marm-presenta-en-fitur-iniciativas-que-promueven-el-turismo-sostenible-en-el-medio-rural - En caché

Carlos Buj (BuenViajero) on Twitter

noticias - **El MARM presenta en FITUR iniciativas que promueven el turismo sostenible en el medio rural**

<http://bit.ly/gUurhZ> about 20 hours ago via twitthat ...
twitter.com/buenviajero - En caché



El MARM presenta en FITUR iniciat x

Instant está activado ▼

Página 4 de aproximadamente 1.830 resultados (0,32 segundos)

Búsqueda avanzada

Todo

[Imágenes](#)

[Videos](#)

[Noticias](#)

[Más](#)

Madrid

[Cambiar ubicación](#)

La Web

[Páginas en español](#)

[Páginas de España](#)

[Páginas extranjeras traducidas](#)

Cualquier fecha

[Más reciente](#)

[Últimas 24 horas](#)

[Última semana](#)

[Últimas 2 semanas](#)

[Último mes](#)

[Último año](#)

[Intervalo personalizado...](#)

[Más herramientas](#)

► [201101 - Besana Portal Agrario](#) —

La **Iniciativa de Turismo Sostenible** de la Costa Tropical inicia su ejecución **El MARM presenta en FITUR sus iniciativas** de apoyo al turismo en el medio **El MARM promueve** el sector del corcho en el **medio rural** para crear empleo ...
www.besana.es/web/noticias/201101 - En caché

[La Rural](#)

El MARM presenta en FITUR iniciativas que promueven el turismo sostenible en el medio rural - Desarrollo Rural La Red Rural Nacional, adscrito al MARM, ...
www.domotica.us/La_Rural - En caché

[AGROCOPE - La web de información líder de noticias de Medio ...](#)

Medio Ambiente licita la restauración paisajística de la ribera del río ... sostenible y educacional del territorio en el **medio rural**", explica la Consejería. ... **El MARM presenta en FITUR iniciativas que promueven el turismo sostenible** ...
materiales.construindice.com/.../RedirectToResult?...0... - En caché

[Mapa del sitio | Boletín Turístico](#)

25 Ene 2011 ... Los indeseables turistas del indeseable **turismo rural** **PREDIF promueve el turismo accesible en Fitur** ... **presenta en FITUR** su oferta turística para 2011, con el mar de Turismo promoverán **iniciativas de turismo responsable** ... Investour favorece el desarrollo del **Turismo sostenible** en ...
boletin-turistico.com/mapa-del-sitio - En caché

[Desarrollo rural - Agrodigital, la web del campo](#)

11/11/10 **El MARM presenta** los programas de desarrollo **rural sostenible** que 24/10/08 **El MARM promueve** la puesta en marcha de la Red Rural Nacional con el fin de ... 3/10/08 El Consejo Asesor de Medio Ambiente analiza las **iniciativas** del ... gana el Concurso al Mejor Producto de **Turismo Activo de Fitur 2008** ...
www.agrodigital.com/IndSec_der.asp?xSector... - En caché - Similares

[DESARROLLO RURAL](#)

El MARM, representantes de las CC.AA y las redes asociativas del **medio rural** El Director General de Desarrollo **Sostenible del Medio Rural**, Jesús Casas, **POTENCIAR EL TURISMO Y LA DIVERSIFICACIÓN DE ACTIVIDADES EN EL MEDIO RURAL** ... En el stand que ocupa el Ministerio, se **presentan** diferentes **iniciativas** de ...
www.tentudia.com/.../listadomenu.php?...DESARROLLO%20RURAL - En caché - Similares

[:: Hechos relevantes :: Consejería de Medio](#)

[Ambiente :: Junta de ...](#)

8 Ene 2009 ... La campaña estará formada por diversas **iniciativas divulgativas** en los y el turismo, buscando a su vez **iniciativas que promuevan un avance** 26 de marzo: La Consejera de **Medio Ambiente presenta** en Sevilla el Plan de la Carta Europea de **Turismo Sostenible** a 11 espacios protegidos del ...
www.juntadeandalucia.es/medioambiente/site/web/.../index.jsp?...lr...

El Ministerio de Medio Ambiente y Medio Rural y Marino promueve el ...

5 Ene 2011 ... San Roque cierra Fitur con más reuniones ...
El MARM a través de la Dirección General de Desarrollo Sostenible ... Los proyectos piloto para el desarrollo del **medio rural** se ... a subvencionar **iniciativas** que contengan ideas innovadoras, ... en materia de **sostenibilidad** y respeto al medio ambiente. ...
www.ecoestrecho.com/index.php?...medio...medio-rural...marino-promueve ...medio-rural...sostenible... -
En caché

noticias.info - Grupo

Ministerio de Medio Ambiente y Medio Rural y Marino, mar 25 Ene 2011 ... **El MARM presenta en FITUR iniciativas que promueven el turismo sostenible en el ...**
www.noticias.info/asp/aspGrupos.asp?grupo=4 -
En caché - Similares

PDF Manual de Turismo Sostenible. - Untitled

Formato de archivo: PDF/Adobe Acrobat - Versión en HTML
Equipo de investigación: NaturLife Medio Ambiente, SL; Albano López, **promueve** la **iniciativa** de este manual, diri- ... **Introducción a la Planificación Turística Sostenible.** De- el **Turismo Rural**, con un aumento considerable de **casas rurales** y **Playa del Racó de la Mar.** SAGUNT. **Playa de l'Almarda** ...
www.upv.es/contenidos/CAMUNISO/info/U0513920.pdf

Anterior

1 2 3 4 5 6 7 8 9 10 11

Siguiente

Sugerencias de búsqueda

Enviar comentarios

Página principal de Google

Programas de publicidad

Soluciones Empresariales

Privacidad

T

La Web [Imágenes](#) [Videos](#) [Mapas](#) [Noticias](#) [Libros](#) [Gmail](#) [Más](#) ▼

rociogomezromero@gmail.com | [Historial web](#) | [Configuración](#) ▼ | [Salir](#)

Google

El MARM presenta en FITUR iniciat x Buscar

Instant está activado ▼

Página 2 de aproximadamente 1.680 resultados (0,10 segundos)

Búsqueda avanzada

Todo

[Imágenes](#)

[Videos](#)

[Noticias](#)

[Más](#)

Madrid

[Cambiar ubicación](#)

La Web

[Páginas en español](#)

[Páginas de España](#)

[Páginas extranjeras traducidas](#)

Cualquier fecha

[Más reciente](#)

[Últimas 24 horas](#)

[Última semana](#)

[Últimas 2 semanas](#)

[Último mes](#)

[Último año](#)

[Intervalo personalizado...](#)

[Más herramientas](#)

► [Noticias : desarrollo-rural](#)

24 Ene 2011 ... **El MARM presenta en FITUR iniciativas que promueven el turismo sostenible en el medio rural.** La Red Rural Nacional, adscrito al MARM, ... www.webremix.info/es/g/espana/desarrollo-rural.html - En caché

[Nota de prensa - Gabinete de prensa del Ministerio de Medio ...](#)

21 Ene 2011 ... **El MARM presenta en FITUR iniciativas que promueven el turismo sostenible en el medio rural.** [[fotografía/s]] [Ampliar...] nota de prensa ... www.mapa.es/gabinete/nota.asp?codi=41082_AH210111 - En caché

[Agroinformacion.com - portal de noticias de agricultura, ganadería ...](#)

- 00:13
El MARM presenta en FITUR iniciativas que promueven el turismo sostenible en el medio rural. El MARM fomenta el uso turístico responsable de los caminos ... www.agroinformacion.com/ - En caché - Similares

[Manual explicativo del Primer Programa de Desarrollo Rural ...](#)

17 Ene 2011 ... **El MARM presenta en FITUR iniciativas que promueven el ...** www.agroinformacion.com/...rural/.../manual-explicativo-del-primer-programa-de-desarrollo-rural-sostenible.aspx - En caché

[Mostrar más resultados de agroinformacion.com](#)

[Turismo - Grupo ES. Comunicación Galicia](#)

El MARM presenta en FITUR iniciativas que promueven el turismo sostenible en el medio rural. El Ministerio de Medio Ambiente, y Medio Rural y Marino da a ... www.grupoescamunicaciongalicia.com › Sociedad

[PDF] [Turismo ornitológico en CLM](#)

Formato de archivo: PDF/Adobe Acrobat - Versión en HTML
turismo ornitológico en 2007 se presenta en FITUR un folleto ... transformar la riqueza ornitológica que comparten estos territorios en la base de un turismo sostenible y ... Esta iniciativa cuenta con el apoyo del MARM que le ha otorgado una subvención ... departamentos (medio natural, turismo, desarrollo rural, ...
rdl-
sepecam.jccm.es/uploads/tx_aedl/Turismo_ornitologico_en_CLM.pdf

[PDF]

[el Turismo rural - 2. el Turismo rural: reFerenTes en la política ...](#)

Formato de archivo: PDF/Adobe Acrobat - Vista rápida
En primera instancia, el turismo en el medio natural y rural vino impulsado ... Iniciativa LEADER que aparece a principios de los años 90, y promueve los deno- "Congreso Internacional Turismo Sostenible en el Mediterráneo. Cartagena – Mar Menor la óptica turística que analiza el presente estudio. ... www.cesmurcia.es/estudios/estudios_27/03_Capitulo_02_Estudio_27.pdf

No sólo Mérida

21 Ene 2011 ... **El MARM presenta en FITUR iniciativas que promueven el turismo sostenible en el medio rural** · PDF · Imprimir · Email ... nosolomerida.es/web/index.php?option... - En caché

Información sobre turismo rural en España en las últimas 24 horas ...

El MARM presenta en FITUR iniciativas que promueven el turismo ...noticias.info (Comunicado de ... El Ministerio de Medio Ambiente y Medio Rural y Marino, ... ruralalquiler.com/aggregator/sources/1 - En caché

1 2 3 4 5 6 7 8 9 10

Siguiente

Ver personalizaciones Sugerencias de búsqueda
Enviar comentarios

Página principal de Google Programas de publicidad Soluciones Empresariales Privacidad T

COMARCA

ADAD ayuda a los emprendedores a hacer realidad sus sueños

Tramita ayudas por cuatro millones de euros disponibles hasta el año 2015

18 de marzo de 2011 10 lecturas

El responsable de Adad explicó que cuentan con líneas de subvenciones por cuatro millones de euros a repartir entre 2009 y 2015 para ayudar a realizar todas aquellas iniciativas que impulsen el desarrollo rural.

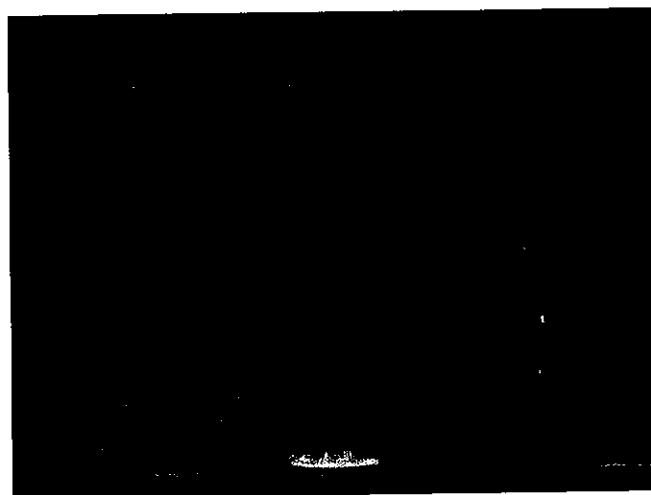

Alfredo Florencio animó a los emprendedores a luchar por sus ilusiones.

Según explicó, se trata de fondos de la Consejería de Agricultura y Pesca de la Junta de Andalucía y de la Unión Europea (FEADER) de los que pueden beneficiarse todos aquellos emprendedores que deseen iniciar una actividad empresarial nueva, los empresarios que quieran mejorar, adaptar o modernizar sus negocios, así como las entidades públicas y asociaciones sin ánimo de lucro de la comarca.

Adad también favorece la obtención de microcréditos que la Fundación Cajasol pone a disposición de los beneficiarios de estas ayudas, así como material promocional, les asesora sobre normativa, etc. El gerente de la Asociación para el Desarrollo del Aljarafe animó a los interesados a buscar más información, "pero que nunca abandonen sus ideas".

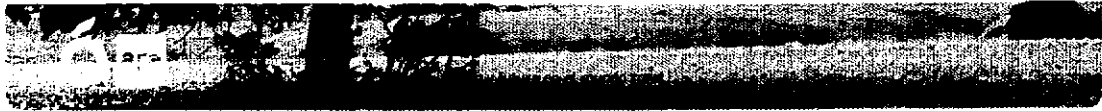

Inicio

10:04:10 A.M. 23/03/2011

Página de inicio Favoritos

Español | English

Quiénes Somos

Grupos de Desarrollo

Noticias

Centro de Documentación



Publicaciones

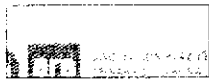

Foro Rural Andalus

rural Andalus

Blog "AgoRA" Rural

ORA*

Gastronomía



- La Despensa de Andalucía
- Recetas Culinarias
- ¡Publica tu receta!

Noticias



ADAD PRESENTA ESTE VIERNES EN "OBJETIVO INNOVAR" SU PLAN DE ACTUACIÓN GLOBAL

17 de Marzo de 2011

Se trata de unas jornadas que organiza el 17 y 18 de marzo el Ayuntamiento de Bormujos para fomentar el espíritu emprendedor y mostrar iniciativas punteras en innovación empresarial y nuevas tecnologías

El Grupo de Desarrollo Rural Ajarafe-Doñana estará el viernes en las jornadas "Objetivo Innovar" que organiza los días 17 y 18 de marzo el Ayuntamiento de Bormujos (Sevilla) con el objetivo de fomentar el espíritu innovador entre el tejido empresarial y mostrar las iniciativas más novedosas que se están llevando a cabo en la provincia de Sevilla en materia de tecnología, comunicación o investigación.

El Gerente de ADAD, Alfredo Florencio, presentará el viernes día 18 a partir de las 10:20 de la mañana el Plan de Actuación Global de la comarca, un marco de ayudas puesto en marcha por esta entidad colaboradora de la Consejería de Agricultura y Pesca en 2009 y que está suponiendo toda una oportunidad para la modernización, adaptación y apuesta por la innovación y sostenibilidad de muchas empresas del Ajarafe-Doñana.

El Plan de Actuación Global se enmarca en el Programa Andaluz para el Desarrollo Sostenible del Medio Rural LíderA y pone a disposición de empresarios y emprendedores de los 16 municipios que integran el Ajarafe-Doñana un paquete de fondos de la Consejería de Agricultura y Pesca y el FEADER (Unión Europea), dinero público con el que se está impulsando en este periodo comunitario la creación de nuevas empresas y apoyando iniciativas de modernización, mejora y consolidación de negocios ya existentes.

"Objetivo Innovar", que se celebra a partir de mañana en el hotel Vértice de Bormujos, acogerá conferencias, debates, espacios expositivos y talleres prácticos de empresas pioneras en el sector tecnológico, que mostrarán soluciones innovadoras para el ahorro y la mejora de las comunicaciones, especialmente orientada al sector público, avances en conectividad entre edificios municipales, telefonía IP, sistemas de monitorización y regulación de alumbrado público, participación ciudadana en la vida municipal, etc.

Todas las ponencias y debates programados, entre ellos la presentación del Gerente de ADAD, Alfredo Florencio, serán retransmitidos on line en directo desde la página web <http://www.chcomunicacion.com/>.
Fuente: Gabinete de Prensa ADAD

volver

Convocatorias
JORNADAS DE PLANIFICACIÓN
HIDROLÓGICA, MAÁLAGA
JORNADAS DE TURISMO Y
DISCAPACIDAD EN EL MEDIO
RURAL

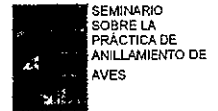

Boletín de Noticias

Usuario:

Contraseña:

[Acceder](#)
[Regístrate](#)

¿Olvidó su contraseña?

Agenda

Marzo, 2011						
Hoy						
sem	Lun	Mar	Mié	Jue	Vié	Sáb Dom
9	1	2	3	4	5	6
10	7	8	9	10	11	12 13
11	14	15	16	17	18	19 20
12	21	22	23	24	25	26 27
13	28	29	30	31		

Seleccionar fecha

Entidades Colaboradoras

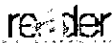
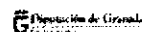

© 2005 ARA, Asociación para el Desarrollo Rural de Andalucía. Edificio Eurocel, Autovía Sevilla-Corri del Río, km. 3,5 41820 San Juan de Aznalfarache (Sevilla) web optimizado para 1024 x 768.

Desarrollo Web ARI



Deporte, integración y naturaleza: Isla Mayor celebra este domingo una Media Maratón para discapacitados y corredores de a pie

Viernes 6 de mayo de 2011

GDR Aljarafe-Doñana

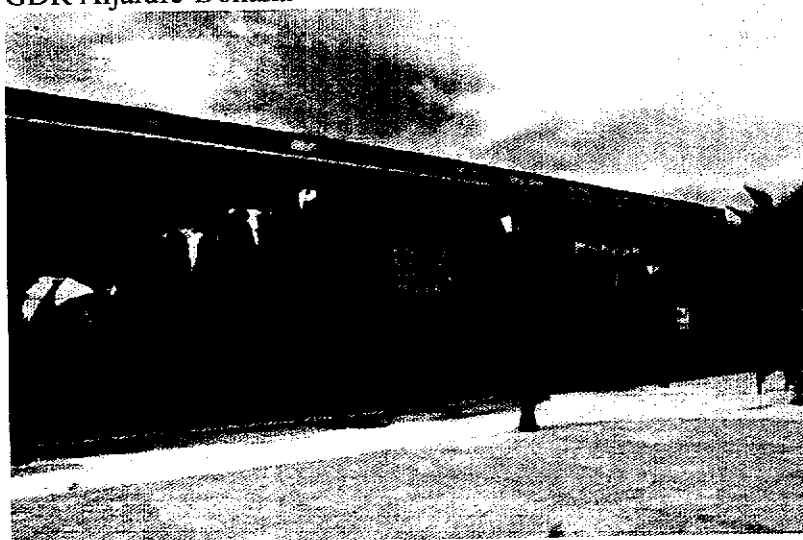

Esta prueba, que durante sus cinco ediciones anteriores sólo estaba abierta a deportistas discapacitados en silla de atletismo y handbike, se ha abierto en la edición de 2011 a corredores de a pie. Según la organización, de una y otra modalidad, ya han confirmado su participación aproximadamente 100 deportistas, provenientes de diversos rincones de toda la geografía andaluza.

La Media Maratón “El Corredor Verde”, cuyo inicio y fin será la propia localidad de Isla Mayor (el edificio de usos múltiples municipal), recorrerá algo más de 21 kilómetros de algunos bellos parajes del entorno del Guadiamar y las marismas de Doñana y repartirá tres premios en metálico para cada una de las tres categorías.

Esta actividad deportiva va a ser cofinanciada por el Programa Andaluz para el Desarrollo Sostenible del Medio Rural LiderA (fondos de la Consejería de Agricultura y Pesca y la Unión Europea –FEADER-) que gestiona en la comarca el Grupo de Desarrollo Rural Aljarafe-Doñana (ADAD).

DEPORTES

VI Edición Media Maratón 'El Corredor Verde'

Organizado por el Área de Deportes del Ayuntamiento de Isla Mayor, el evento tendrá lugar este domingo, 8 de mayo, en el Edificio de Usos Múltiples del municipio.

06 de mayo de 2011 10 lecturas

El área de deportes del Ayuntamiento de Isla Mayor tiene ya todo ultimado para la celebración este domingo, 8 de mayo, de la VI Edición de la Media Maratón 'El Corredor Verde', que se llevará a cabo en el Edificio de Usos Múltiples de Isla Mayor. Se trata de una actividad donde el deporte, la integración y superación de personas con discapacidad y el disfrute de la naturaleza se dan la mano, y que en esta ocasión va a contar con la colaboración del Grupo de Desarrollo Rural (ADAD) a través del Programa Andaluz para el Desarrollo Sostenible del Medio Rural LiderA.

AYUNTAMIENTO DE ISLA MAYOR

LiderA **AREA DE DEPORTES**

6ª Media Maratón

"El Corredor Verde"

(En sus tres modalidades)

- * DISCAPACITADOS EN SILLA DE ATLETISMO
- * HANDBYKE
- * CORREDORES DE A PIE

Europa
invierte en las zonas rurales

PLAZAS LIMITADAS - INSCRIPCIÓN: 3.00€

3 PREMIOS PARA CADA CATEGORÍA:

- 1º -----300€ Y MEDALLA
- 2º -----200€ Y MEDALLA
- 3º -----100€ Y MEDALLA

SALIDA DE ISLA MAYOR A LAS 11:00H.

RECORRIDO: ISLA MAYOR, VADO DE LOS VAQUEROS, VADO DE DON SIMÓN, CASA DE NEVES Y VUELTA. META EN ISLA MAYOR.

DOMINGO 8 DE MAYO

ORGANIZA: COLABORAN:







Cartel promocional del evento.

Esta prueba, que durante sus cinco ediciones anteriores sólo estaba abierta a deportistas discapacitados en silla de atletismo y handbike, se ha abierto en la edición de 2011 a corredores de a pie. Según la organización, de una y otra modalidad, ya han confirmado su participación aproximadamente 100 deportistas, provenientes de diversos rincones de

IMPRIMIR

Atletas discapacitados se enfrentan a 'El Corredor Verde'

Los participantes se enfrentan a algo más de 21 kilómetros a través de algunos de los bellos parajes de Isla Mayor

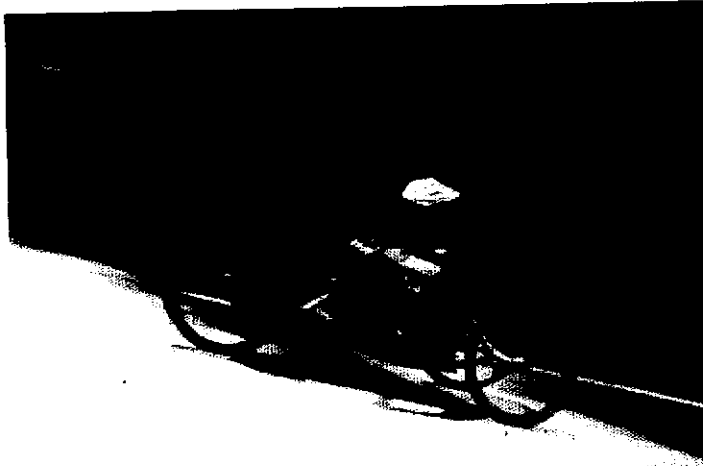

El área de deportes del Ayuntamiento de Isla Mayor tiene ya todo ultimado para la celebración el próximo 8 de mayo de la 6ª Edición de la Media Maratón "El Corredor Verde", una actividad donde el deporte, la integración y superación de personas con discapacidad y el disfrute de la naturaleza se dan la mano, y que en esta ocasión va a contar con la colaboración del Grupo de Desarrollo Rural (ADAD) a través del Programa Andaluz para el Desarrollo Sostenible del Medio Rural LiderA.

Esta prueba, que durante sus cinco ediciones anteriores sólo estaba abierta a deportistas discapacitados en silla de atletismo y handbike, se ha abierto en la edición de 2011 a corredores de a pie.

Según la organización, de una y otra modalidad, ya han confirmado su participación aproximadamente 100 deportistas, provenientes de diversos rincones de toda la geografía andaluza.

La Media Maratón "El Corredor Verde", cuyo inicio y fin será la propia localidad de Isla Mayor (concretamente, en el edificio de usos múltiples municipal), recorrerá algo más de 21 kilómetros de algunos bellos parajes del entorno del Guadiamar y las marismas de Doñana y repartirá tres premios en metálico para cada una de las tres categorías.

Compartir esta noticia en:



Este artículo pertenece a la categoría: Deportes

Área de Turismo

Mancomunidad de Desarrollo y Fomento del Aljarafe

[Inicio](#) -> [Gabinete de prensa](#)

GABINETE DE PRENSA



Avanzan las obras del Centro de Interpretación del Mosto de Umbrete

[Ir a Hemeroteca](#)

La antigua bodega se convertirá en un formidable espacio gracias al Plan Turístico del Aljarafe Interior, puesto en marcha desde la Mancomunidad.

Con el objetivo de proyectar aún más hacia el exterior el valor turístico y patrimonial de Umbrete, ya marcha adelante el proyecto del Centro de Interpretación del Mosto que, ubicado en la antigua bodega de la familia Salado de la calle Ruperto Escobar, recuperará para el uso público este formidable espacio.

El inmueble conservará su estructura tradicional, saneándose paredes y columnas, y una nueva cubierta de madera se instalará, pues la antigua se hallaba bastante deteriorada. La instalación eléctrica y de fontanería serán totalmente nueva, así como alguna otra mejora necesaria para adaptar el inmueble a su nuevo uso.

Esta importante actuación ha sido posible gracias al Plan Turístico del Aljarafe Interior, llevado a cabo desde la Mancomunidad para el Desarrollo y Fomento del Aljarafe, la [Mancomunidad para el Desarrollo del Aljarafe-Doñana \(ADAD\)](#) y de la Consejería de Turismo de la Junta de Andalucía. El Ayuntamiento de Umbrete se ha hecho cargo asimismo de la redacción de los proyectos técnicos y de la dirección de la obra.

Dentro de unos meses, Umbrete gozará de un Centro de Interpretación del Mosto donde los visitantes podrán hacer un recorrido por todo el sistema de producción de esta bebida tan tradicional y donde podrán acercarse a las tradiciones, a la cultura y a la idiosincrasia de un pueblo como Umbrete que, a pesar de mirar fijamente hacia el futuro, no quiere olvidar su pasado.

Fecha: 07-06-2011

Fuente: Mancomunidad de Desarrollo y Fomento del Aljarafe

Portada: Si

Municipio: Umbrete

[<<< Volver <<<](#)

[Imprimir](#)

©2011 Mancomunidad de Desarrollo y Fomento del Aljarafe | mancomunidad@aljarafe.com

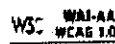
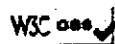

[Avisos Legales](#)



Si quiere ver su anuncio aqui,
llámenos

Tel.: 685 672 074

¡¡ La publicidad más rentable !!

www.noticiasaljarafe.es

viernes 11 de febrero de 2011

Portada Hemeroteca Videos Galería de Fotos

ADAD apoya el traslado y modernización de una empresa del municipio



Fotografía: Los hermanos López durante su jornada de trabajo.

La compañía pertenece a los hermanos Juan José y Miguel Ángel López, y se dedican desde hace más de una década al esqueletaje de tapizados.

11/02/2011

Pilas - Empresas

El Programa Andaluz para el Desarrollo Sostenible del Medio Rural 'LiderA', gestionado en la comarca por el Grupo de Desarrollo Aljarafe-Doñana (ADAD), continúa apoyando la creación y modernización de empresas en una coyuntura en la que la financiación de proyectos por parte de la Consejería de Agricultura y Pesca y el Fondo Europeo Agrícola de Desarrollo Rural está resultando más que nunca una importante herramienta para la competitividad y sostenibilidad empresarial de muchos pequeños y medianos emprendedores del medio rural.

Es el caso de los hermanos Juan José y Miguel Ángel López, al frente de una empresa que desde hace más de una década se dedica a la elaboración artesanal de esqueletaje de madera para la industria del tapizado en Pilas, y que se han apoyado en el Programa 'LiderA' para trasladar su actividad empresarial al polígono industrial "La Pila" (cuya principal actividad va a ser el sector del tapizado), así como proceder a una importante ampliación y modernización de sus instalaciones.

"Si no llega a ser por el apoyo de ADAD y los fondos de la Junta de Andalucía y la Unión Europea no podemos hacerlo" -asegura el mayor de los hermanos, Juan José López-. "Esta ayuda nos ha permitido ampliar y modernizar la empresa, y con el nuevo parque de maquinaria que hemos adquirido, podemos dar respuesta a las demandas de nuestros clientes. De hecho ya estamos notando un incremento en la producción y tenemos muy buenas expectativas de futuro".

Por lo pronto, el traslado de la empresa a una nave industrial de más de 800 m2 ha supuesto un importante paso cuantitativo en la creación de empleo, provocando la generación de dos nuevos puestos de trabajo y la consolidación de otros seis más, y ha convertido a esta pequeña empresa familiar en "la más grande en producción de esqueletaje que hay ahora mismo en la comarca", según Juan José.

Otro aspecto destacado del proyecto de los hermanos López, del que ellos se sienten especialmente orgullosos, es la modernización, bajo criterios de sostenibilidad y salud en el trabajo, sobre el que ha girado la construcción y equipamiento de la nueva sede de la empresa. En este sentido, podemos destacar equipamientos como el nuevo silo ecológico, que aspira los residuos de todos los espacios de trabajo y mantiene el ambiente totalmente limpio, las protecciones contra el ruido y las vibraciones, la optimización de la luz solar en la nave o el sistema de recogida y reciclaje de los residuos que genera la actividad.

Para el traslado y la modernización de esta empresa pileña, sus promotores han contando con una subvención de algo más de 69.000 euros del Programa Andaluz para el Desarrollo Sostenible del Medio Rural LiderA, del que es responsable en la comarca el GDR Aljarafe-Doñana. De este montante, el Fondo Europeo Agrícola para el Desarrollo Rural (FEADER) ha aportado el 80% de la subvención y la Junta de Andalucía el 20% restante.

3 veces leídas

[Volver](#)

0 COMENTARIOS

Publicidad

**Happy
Sevilla**

Tu guía de ocio
de Sevilla

Asisttel

Empresa líder en el sector integral de la familia

Edificio Asisttel 41940 Tomares (Sevilla)

Tel.: 954 15 23 57 / Fax: 954 15 63 82

TiL: 24 Horas - 902 150 190

E-mail: asisttel@asisttel.com

www.asisttel.com

www.asisttel.com

www.asisttel.com

www.asisttel.com

www.asisttel.com

www.asisttel.com

www.asisttel.com

www.asisttel.com

www.asisttel.com

www.asisttel.com

www.asisttel.com

www.asisttel.com

www.asisttel.com

www.asisttel.com

www.asisttel.com

www.asisttel.com

www.asisttel.com

www.asisttel.com

www.asisttel.com

www.asisttel.com

www.asisttel.com

www.asisttel.com

www.asisttel.com

www.asisttel.com

www.asisttel.com

www.asisttel.com

www.asisttel.com

www.asisttel.com

www.asisttel.com

www.asisttel.com

www.asisttel.com

www.asisttel.com

www.asisttel.com

www.asisttel.com

www.asisttel.com

www.asisttel.com

www.asisttel.com

www.asisttel.com

www.asisttel.com

www.asisttel.com

www.asisttel.com

www.asisttel.com

www.asisttel.com

www.asisttel.com

www.asisttel.com

www.asisttel.com

www.asisttel.com

www.asisttel.com

www.asisttel.com

www.asisttel.com

www.asisttel.com

www.asisttel.com

www.asisttel.com

Área de Turismo

Mancomunidad de Desarrollo y Fomento del Aljarafe

[Inicio](#) -> [Gabinete de prensa](#)

GABINETE DE PRENSA

ADAD apoya el traslado y modernización de una empresa de esqueletaje de tapizados en Pilas

[Ir a Hemeroteca](#)

La más grande en producción de esqueletaje que hay ahora mismo en la comarca.

El Programa Andaluz para el Desarrollo Sostenible del Medio Rural LiderA, gestionado en la comarca por el Grupo de Desarrollo Aljarafe-Doñana (ADAD), continúa apoyando la creación y modernización de empresas en una coyuntura en la que la financiación de proyectos por parte de la Consejería de Agricultura y Pesca y el Fondo Europeo Agrícola de Desarrollo Rural está resultando más que nunca una importante herramienta para la competitividad y sostenibilidad empresarial de muchos pequeños y medianos emprendedores del medio rural.

Es el caso de los hermanos Juan José y Miguel Ángel López, al frente de una empresa que desde hace más de una década se dedica a la elaboración artesanal de esqueletaje de madera para la industria del tapizado en Pilas, y que se han apoyado en el Programa LiderA para trasladar su actividad empresarial al polígono industrial "La Pila" (cuya principal actividad va a ser el sector del tapizado), así como proceder a una importante ampliación y modernización de sus instalaciones.

"Si no llega a ser por el apoyo de ADAD y los fondos de la Junta de Andalucía y la Unión Europea no podemos hacerlo -asegura el mayor de los hermanos, Juan José López-. Esta ayuda nos ha permitido ampliar y modernizar la empresa, y con el nuevo parque de maquinaria que hemos adquirido, podemos dar respuesta a las demandas de nuestros clientes. De hecho ya estamos notando un incremento en la producción y tenemos muy buenas expectativas de futuro".

Por lo pronto, el traslado de la empresa a una nave industrial de más de 800 m2 ha supuesto un importante paso cuantitativo en la creación de empleo, provocando la generación de dos nuevos puestos de trabajo y la consolidación de otros seis más, y ha convertido a esta pequeña empresa familiar en "la más grande en producción de esqueletaje que hay ahora mismo en la comarca", según Juan José.

Otro aspecto destacado del proyecto de los hermanos López, del que ellos se sienten especialmente orgullosos, es la modernización, bajo criterios de sostenibilidad y salud en el trabajo, sobre el que ha girado la construcción y equipamiento de la nueva sede de la empresa. En este sentido, podemos destacar equipamientos como el nuevo silo ecológico, que aspira los residuos de todos los espacios de trabajo y mantiene el ambiente totalmente limpio, las protecciones contra el ruido y las vibraciones, la optimización de la luz solar en la nave o el sistema de recogida y reciclaje de los residuos que genera la actividad.

Para el traslado y la modernización de esta empresa pileña, sus promotores han contando con una subvención de algo más de 69.000 euros del Programa Andaluz para el Desarrollo Sostenible del Medio Rural LiderA, del que es responsable en la comarca el GDR Aljarafe-Doñana. De este montante, el Fondo Europeo Agrícola para el Desarrollo Rural (FEADER) ha aportado el 80 por ciento de la subvención y la Junta de Andalucía el 20 por ciento restante.

Fecha: 10-02-2011

Portada: Si

[<<< Volver <<<](#)

[Imprimir](#)

©2011 Mancomunidad de Desarrollo y Fomento del Aljarafe | mancomunidad@aljarafe.com

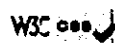
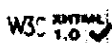

[Avisos Legales](#)



era rural

[// INICIO](#)
[// AGENCIA](#)
[// OBJETIVOS](#)
[// HABLEMOS](#)
[// ASOCIADOS](#)
[// CONTACTO](#)

Entrevistas reportajes cascajares

ADAD apoya el traslado y modernización de una empresa de esqueletaje de tapizados en Pilas

[<< Volver >>](#)

La construcción y equipamiento de la nueva sede empresarial, financiada por el Programa Andaluz para el Desarrollo Sostenible del Medio Rural LiderA, se ha realizado bajo exigentes estándares de sostenibilidad y ha favorecido la creación de 2 nuevos puestos de trabajo y la consolidación de otros 6 empleos más.

El Programa Andaluz para el Desarrollo Sostenible del

Medio Rural LiderA, gestionado en la comarca por el Grupo de Desarrollo Aljarafe-Doñana (ADAD), continúa apoyando la creación y modernización de empresas en una coyuntura en la que la financiación de proyectos por parte de la Consejería de Agricultura y Pesca y el Fondo Europeo Agrícola de Desarrollo Rural está resultando más que nunca una importante herramienta para la competitividad y sostenibilidad empresarial de muchos pequeños y medianos emprendedores del medio rural.

Es el caso de los hermanos Juan José y Miguel Ángel López, al frente de una empresa que desde hace más de una década se dedica a la elaboración artesanal de esqueletaje de madera para la industria del tapizado en Pilas, y que se han apoyado en el Programa LiderA para trasladar su actividad empresarial al polígono industrial "La Pila" (cuya principal actividad va a ser el sector del tapizado), así como proceder a una importante ampliación y modernización de sus instalaciones.

"Si no llega a ser por el apoyo de ADAD y los fondos de la Junta de Andalucía y la Unión Europea no podemos hacerlo -asegura el mayor de los hermanos, Juan José López-. Esta ayuda nos ha permitido ampliar y modernizar la empresa, y con el nuevo parque de maquinaria que hemos adquirido, podemos dar respuesta a las demandas de nuestros clientes. De hecho ya estamos notando un incremento en la producción y tenemos muy buenas expectativas de futuro".

Por lo pronto, el traslado de la empresa a una nave industrial de más de 800 m² ha supuesto un importante paso cuantitativo en la creación de empleo, provocando la generación de dos nuevos puestos de trabajo y la consolidación de otros seis más, y ha convertido a esta pequeña empresa familiar en "la más grande en producción de esqueletaje que hay ahora mismo en la comarca", según Juan José.

Otro aspecto destacado del proyecto de los hermanos López, del que ellos se sienten especialmente orgullosos, es la modernización, bajo criterios de sostenibilidad y salud en el trabajo, sobre el que ha girado la construcción y equipamiento de la nueva sede de la empresa. En este sentido, podemos destacar equipamientos como el nuevo silo ecológico, que aspira los residuos de todos los espacios de trabajo y mantiene el ambiente totalmente limpio, las protecciones contra el ruido y las vibraciones, la optimización de la luz solar en la nave o el sistema de recogida y reciclaje de los residuos que genera la actividad.

Para el traslado y la modernización de esta empresa pileña, sus promotores han contando con una subvención de algo más de 69.000 euros del Programa Andaluz para el Desarrollo Sostenible del Medio Rural LiderA, del que es responsable en la comarca el GDR Aljarafe-Doñana. De este montante, el Fondo Europeo Agrícola para el Desarrollo Rural (FEADER) ha aportado el 80 por ciento de la subvención y la Junta de Andalucía el 20 por ciento restante.

Google noticias
España



- :: Entrevista: José Andrés García Moro. Presidente de Prncal
- :: Entrevista: Petra García. Presidenta de Araduey
- :: Entrevista: Javier Pérez de Andrés. Periodista
- :: Entrevista: Jerónimo Aguado Martínez, coordinador técnico del proyecto "Universidad Rural Paulo Freire"
- :: Entrevista: Julio López, responsable de la Secretaría de Política Económica del PSOE-CYL

VI CONVOCATORIA DE LOS PREMIOS DESARROLLO RURAL "CONCURSO AGENIO FONCE"



teu er quiero

II Concurso Pegadas

de Relatos Cortos



Pueblos de Sevilla

El Grupo de Desarrollo Rural Aljarafe-Doñana apoya el traslado y modernización de una empresa de esqueletaje de tapizados en Pilas

Jueves 10 de febrero de 2011

ADAD



El Programa Andaluz para el Desarrollo Sostenible del Medio Rural LiderA, gestionado en la comarca por el Grupo de Desarrollo Aljarafe-Doñana (ADAD), continúa apoyando la creación y modernización de empresas en una coyuntura en la que la financiación de proyectos por parte de la Consejería de Agricultura y Pesca y el Fondo Europeo Agrícola de Desarrollo Rural está resultando más que nunca una importante herramienta para la competitividad y sostenibilidad empresarial de muchos pequeños y medianos emprendedores del medio rural.

Es el caso de los hermanos Juan José y Miguel Ángel López, al frente de una empresa que desde hace más de una década se dedica a la elaboración artesanal de esqueletaje de madera para la industria del tapizado en Pilas, y que se han apoyado en el Programa LiderA para trasladar su actividad empresarial al polígono industrial “La Pila” (cuya principal actividad va a ser el sector del tapizado), así como proceder a una importante ampliación y modernización de sus instalaciones.

“Si no llega a ser por el apoyo de ADAD y los fondos de la Junta de Andalucía y la Unión Europea no podemos hacerlo -asegura el mayor de los hermanos, Juan José López-. Esta ayuda nos ha permitido ampliar y modernizar la empresa, y con el nuevo parque de maquinaria que hemos adquirido, podemos dar respuesta a las demandas de nuestros clientes. De hecho ya estamos notando un incremento en la producción y tenemos muy buenas expectativas de futuro”.



Secciones

- Portada
- Opinión
- Política
- Laboral
- Cultivos
- Ganadería
- Agroalimentación
- Gestión hídrica
- Desarrollo rural
- Forestal
- Medio ambiente
- Caza
- Turismo rural
- I+D
- Empresa
- Maquinaria
- Certámenes

hemeroteca

reciba en su email
los titulares

Regiones

Hoy

Hoy es: 11.02.11

Última actualización:
11.02.11 - 9:52:47

Enviar por correo Imprimir

ADAD apoya el traslado y modernización de una empresa de esqueletaje de tapizados en Pilas

La construcción y equipamiento de la nueva sede empresarial, financiada por el Programa Andaluz para el Desarrollo Sostenible del Medio Rural LiderA, se ha realizado bajo exigentes estándares de sostenibilidad.

Redacción: 10/02/2011 15:10:18

El Programa Andaluz para el Desarrollo Sostenible del Medio Rural LiderA, gestionado en la comarca por el Grupo de Desarrollo Aljarafe-Doñana (ADAD), continúa apoyando la creación y modernización de empresas en una coyuntura en la que la financiación de proyectos por parte de la Consejería de Agricultura y Pesca y el Fondo Europeo Agrícola de Desarrollo Rural está resultando más que nunca una importante herramienta para la competitividad y sostenibilidad empresarial de muchos pequeños y medianos emprendedores del medio rural.

Es el caso de los hermanos Juan José y Miguel Ángel López, al frente de una empresa que desde hace más de una década se dedica a la elaboración artesanal de esqueletaje de madera para la industria del tapizado en Pilas, y que se han apoyado en el Programa LiderA para trasladar su actividad empresarial al polígono industrial "La Pila" (cuya principal actividad va a ser el sector del tapizado), así como proceder a una importante ampliación y modernización de sus instalaciones.

"Si no llega a ser por el apoyo de ADAD y los fondos de la Junta de Andalucía y la Unión Europea no podemos hacerlo -asegura el mayor de los hermanos, Juan José López-. Esta ayuda nos ha permitido ampliar y modernizar la empresa, y con el nuevo parque de maquinaria que hemos adquirido, podemos dar respuesta a las demandas de nuestros clientes. De hecho ya estamos notando un incremento en la producción y tenemos muy buenas expectativas de futuro".

Por lo pronto, el traslado de la empresa a una nave industrial de más de 800 m2 ha supuesto un importante paso cuantitativo en la creación de empleo, provocando la generación de dos nuevos puestos de trabajo y la consolidación de otros seis más, y ha convertido a esta pequeña empresa familiar en "la más grande en producción de esqueletaje que hay ahora mismo en la comarca", según Juan José.

Otro aspecto destacado del proyecto de los hermanos López, del que ellos se sienten especialmente orgullosos, es la modernización, bajo criterios de sostenibilidad y salud en el trabajo, sobre el que ha girado la construcción y equipamiento de la nueva sede de la empresa. En este sentido, podemos destacar equipamientos como el nuevo silo ecológico, que aspira los residuos de todos los espacios de trabajo y mantiene el ambiente totalmente limpio, las protecciones contra el ruido y las vibraciones, la optimización de la luz solar en la nave o el sistema de recogida y reciclaje de los residuos que genera la actividad.

Para el traslado y la modernización de esta empresa pifeña, sus promotores han contado con una subvención de algo más de 69.000 euros del Programa Andaluz para el Desarrollo Sostenible del Medio Rural LiderA, del que es responsable en la comarca el GDR Aljarafe-Doñana. De este montante, el Fondo Europeo Agrícola para el Desarrollo Rural (FEADER) ha aportado el 80 por ciento de la subvención y la Junta de Andalucía el 20 por ciento restante.

Ver comentarios (0 comentarios) / Añadir comentario

| Nosotros | Contactar |

A la
representación del
MARM en Berlín

Actualizado hace 11m

Diario digital de |

Buscar en El Correo

INICIAR SESIÓN

Usuario

Contraseña

Recordarme ¿Aún no está

registrado? [Por qué registrarse](#) [Recordar contraseña](#)

Autenticarse con OpenID

[Sevilla](#)

[Sevilla](#)

[Andalucía](#)

[Actualidad](#)

[Economía](#)

[Cultura](#)

[Deportes](#)

[Mas Tapeo](#)

[Encuentros El Correo](#)

[Opinión / Blogs](#)

[Videos](#)

[Fotos](#)

[Barrios](#) | [Política](#) | [Educación](#) | [Verde](#) | [Movilidad](#) | [Provincia](#) | [Futuro](#) | [Salud](#) | [Sucesos](#) | [Patrimonio](#) | [Social](#) | [Gran Sevilla](#)

Donde nacen las aves

Auxiliadora Villar, La Puebla del Río

Actualizado 02/02/2011 19:49



La Cañada de los Pájaros soltó fochas cornudas y cercetas pardillas en el Día de los Humedales.

La celebración del Día de los Humedales sirvió de excusa para pasar en la Cañada de los Pájaros un día de fiesta en el que **por cuarto año consecutivo se procedió a la suelta de fochas cornudas y cercetas pardillas**, más de un centenar de cada especie de estas aves en peligro de extinción para las que este paraje, en el término municipal

de La Puebla del Río, es su lugar de cría.

"**Llevamos 20 años criando la focha cornuda en cautividad**", señaló el director del centro, Plácido Rodríguez, quien explicó el proceso: "Tenemos parejas reproductoras, luego los huevos los ponemos en incubadoras y en vez de soltar los pollos cuando sería el momento lo hacemos cuando ha acabado la temporada de caza, coincidiendo con el 2 de febrero".

Día Internacional de los Humedales

El 2 de Febrero de 2011. La Puebla del Río (Sevilla)

Descripción:

La reserva natural concertada “Cañada de los Pájaros” celebrará el próximo miércoles 2 de febrero una jornada de puertas abiertas, en la que participará el Grupo de Desarrollo Rural Aljarafe-Doñana (ADAD), para conmemorar con todos los que se quieran acercar hasta este bello paraje natural de La Puebla del Río, el “Día Internacional de los Humedales”. Según Maribel Adrián, bióloga y gerente de la Cañada, “no hay mejor forma de celebrar este día que liberando a la naturaleza el producto de los programas de reproducción de especies amenazadas que estamos llevando a cabo en la reserva, que este año serán 100 fochas cornudas y otras 100 cercetas pardillas”.

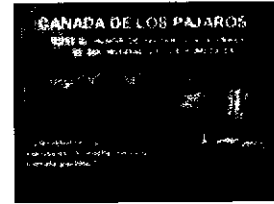

En el acto de la suelta de aves, “en el año en que más ejemplares de estas dos especies vamos a liberar”, asegura Maribel Adrián, ejercerá como maestra de ceremonia la popular Beatriz de Orleans. Pero además, esta actividad se completará con una charla sobre la importancia de los humedales, ecosistemas de gran valor ambiental por la biodiversidad que albergan, y de las especies de aves liberadas (fochas cornudas y cercetas pardillas), sobre las que hace unos años se cernía en Doñana el peligro de extinción, y concluirá con una degustación de paella, por cortesía del restaurante de la reserva natural.

La Cañada de los Pájaros, una reserva natural concertada emblemática en la provincia de Sevilla y Andalucía occidental, comenzó en 1990 un programa de reproducción de estas especies ornitológicas amenazadas entonces en el entorno de Doñana y han liberado en estos últimos 20 años hasta 700 ejemplares de focha cornuda y 400 de cerceta pardilla.

Contacto: Grupo de Desarrollo Rural Aljarafe-Doñana (ADAD)

Teléfono de contacto: 955 75 38 20 / 658 95 87 19

Email de contacto: comunicacion@adad.es

[Buscar](#)
[GO](#)

GENERAL

PEDRO PRECIADO



Periodista

ARCHIVOS

- [Enero de 2011](#)
- [Diciembre de 2010](#)
- [Noviembre de 2010](#)
- [Octubre de 2010](#)
- [Septiembre de 2010](#)
- [Agosto de 2010](#)
- [Julio de 2010](#)
- [Junio de 2010](#)
- [Mayo de 2010](#)
- [Abril de 2010](#)
- [Marzo de 2010](#)
- [Febrero de 2010](#)
- [Enero de 2010](#)
- [Diciembre de 2009](#)
- [Noviembre de 2009](#)
- [Octubre de 2009](#)
- [Septiembre de 2009](#)

ETIQUETAS

Las especies de la Cañada de los Pájaros

Publicado por [elcorreoweb.es](#) en *General* | [No hay comentarios](#)

La provincia de Sevilla encierra bellos lugares que, hace algún tiempo, eran grandes desconocidos para el gran público. Por fortuna, diferentes acciones que se han llevado a cabo han hecho que estos mismos rincones reciban actualmente la visita de cientos sevillanos no sólo durante la primavera, sino también en fechas como la de este mes de enero. En ese listado figura La Cañada de los Pájaros, una reserva natural concertada que se prepara a celebrar el próximo día 2 de febrero una jornada de puertas abiertas, donde participará el [Mural Agrario](#) y los técnicos que cuidan de estos lugares protegidos que son muchos en la provincia.

El Día Internacional de los Humedales se conmemora en La Puebla del Río y, más concretamente, en esta reserva con la suelta de aves que están en peligro de extinción y que en este entorno se están recuperando. El programa de reproducción de especies funciona a las mil maravillas en este enclave y prueba de ello es el acto del día 2, donde se liberarán más de cien especies, entre fochas cornudas y cercetas pardillas. Estas aves se han podido recuperar en la Cañada de los Pájaros gracias a la meticulosa labor de los técnicos que allí trabajan.

El trabajo de reproducción de aves comenzó en La Cañada de los Pájaros a funcionar en el año 1.990. Se han liberado en estos últimos 20 años, mas de mil especies de las mencionadas anteriormente. Esa cifra supone un éxito para este entorno, que es visitado durante todo el año por miles de escolares de nuestros pueblos. Son ellos los encargados, más tarde, de dar a conocer la belleza de este paraje de la provincia a sus padres y se puedan acercar cualquier fin de semana.

Provincia con humor

Publicado por [elcorreoweb.es](#) en *General* | [No hay comentarios](#)

Se aproxima el mes de febrero y los carnavales inundarán parte de los pueblos de la provincia. En Sevilla tienen a Carmona como la cuna de esta fiesta, donde las diferentes agrupaciones se preparan para llegar a la gran final que se celebrará en el Teatro Cerezo de esa ciudad. Tenemos una cita también en La Rinconada, mañana a las 21.00 horas en el Centro Cultural Antonio Gala, donde se presentará 'La maleta de los nervios', una comedia cantada y hablada, situada en el sur de Cádiz que trata el tema de las amas de casa, que parece que no trabajan, pero que no paran de hacerlo sin recibir remuneración de ningún tipo. Es una obra de teatro divertida que calentará motores para el carnaval y que arrancará sonrisas al público que visite el municipio. Tiempo habrá para ocuparnos del carnaval en la provincia en próximas semanas, pero ahora es el flamenco el que tiene una cita importante en Dos Hermanas. El teatro Juan Rodríguez Romero acogerá a Eva Yerbabuena, mañana a las 17.00 y a las 21.00 horas, en dos sesiones. Dos Hermanas es una ciudad donde el flamenco tiene a buenos seguidores y cuenta con importantes peñas.

El tomate de Los Palacios

Publicado por [elcorreoweb.es](#) en *General* | [No hay comentarios](#)

Cruza todas las fronteras paseando el nombre de Los Palacios y Villafranca por los rincones más alejados, ahora este tomate de especiales características, lo hará con un logotipo que lo identificara. Esta semana expertos y profesionales del sector participaron en la creación de un logotipo que será la firma de identidad de este producto y que presentara las calidades que encierra este importante artículo. Los representantes de la asociación, que también ejercieron de jurado en el concurso del logotipo, fueron Manuel Rodríguez Rodríguez, presidente y delegado municipal de Relaciones Institucionales, Enrique González Molina, vicepresidente y concejal de Desarrollo Rural, y Antonio Escalera García, tesorero y presidente de la Cooperativa de Las Nieves. Como vocales figuran José Manuel González Maestre, gerente de la Cooperativa Parque Norte, Alonso Navarro Cabello, gerente de Frupal, Antonio Sánchez Noriega, gerente de la Cooperativa San Isidro de Maribáñez, y Juan José Picossi Vargas, abogado del Ayuntamiento que actuó como secretario. Además participaron invitados en el veredicto del jurado el técnico de la Delegación Municipal de Agricultura, Pedro Bocanegra Ayillón, y el archivero municipal, Julio Mayo Rodríguez, autor del informe histórico sobre el tomate palaciego. Antonio Maestre alcalde de esta localidad es el gran defensor de este producto convirtiendo en el regalo institucional a las personalidades que visitan el municipio. Un paso más para engrandecer las calidades del tomate, que no pasaba últimamente por buenos momentos.

Noticias

Shopping

Videos

Ranking

conexión inscripción

Ranking de blogs

Herramientas & Widgets

La Cañada

Enviar consulta

Wikileaks Tuenti Egipto Twitter Facebook Apple

La Cañada

Filtrar por: pertinencia

Se encontraron otros resultados en estas categorías

- España - Aragón - Teruel - Ciudades de Teruel - La Cañada de Verich
España - Aragón - Zaragoza - Ciudades de Zaragoza - Cervera de la Cañada
España - Aragón - Zaragoza - Ciudades de Zaragoza - Torrijo de la Cañada
España - Madrid - Villanueva de la Cañada

ANUNCIOS GOOGLE

Canadá

¿Te vas de vacaciones a Canadá? Mira opiniones y precios de hoteles canada.tripadvisor.es/Hoteles

Mapa

Obtener itinerarios, mapas y más con barra libre MUCHO mapas.alot.com

La Cañada de los Pájaros celebrará el "Día de los Humedales" con la liberación de más de 200 fochas cornudas y cercetas pardillas

Sevilla y su Provincia televisión --- Miércoles 2 de febrero, 12:00 del mediodía Jornada de puertas abiertas en "La Cañada de los Pájaros" para celebrar el Día Internacional de los Humedales Actividades programadas: Liberación de aves a la naturaleza, conferencia y degustación de paella Beatriz de Orleans ejercerá de maestra de ceremonia en la suelta de las fochas cornudas Cómo llegar a la Cañada de los Pájaros: http://www.canadadelospajaros.com/llegar/llegar.htm...

31/01/2011 detalles

comenta

Twitter

Share

Email

Esperanza Aguirre no escolariza a 38 niños de La Cañada Real

Ventanas del Falcón --- Tweet La Consejería de Educación ha dejado tirados a 38 niños de El Gallinero, en la Cañada Real, después de que decidiera cambiarles del centro Enri Dunat a otros centros fuera de su distrito, sin habilitar un medio de transporte para trasladarlos. Antes de Navidad, el centro decidió integrar a los niños (con edades de entre 4 y 12 años) en otros colegios. Sin embargo, en estos momentos no se ha habilitado...

29/01/2011 detalles

Temas :Esperanza Aguirre,Lucía Figar,Política

comenta

Twitter 10

Share

Email

Módulos de atención serán instalados en parque La Cañada

El milenio --- Monterrey, NL.- Tras la balacera registrada en el sector Cumbres el fin de semana anterior, la Secretaría de Salud y el municipio de Monterrey iniciarán el próximo lunes la atención psicológica a vecinos afectados por este incidente y el posterior estallido de una granada. El módulo de servicio se instalará en el parque La Cañada, donde tres jóvenes resultaron lesionados por la explosión de un artefacto...

26/01/2011 detalles

Temas :Ciudades de Granada,Granada,Salud Mental

comenta

Twitter

Share

Email

La Cañada de los Pájaros celebrará el "Día Mundial de los Humedales" con la liberación de más de 200 fochas cornudas y cercetas pardillas

La Ventana de Sevilla al Corazón de Doñana --- La jornada de puertas abiertas que esta reserva natural ha programado para el próximo miércoles 2 de febrero, y que contará con la presencia de Beatriz de Orleans, se completará con una conferencia sobre la importancia de los humedales y las especies de aves que van a liberarse, y concluirá con una degustación de paella. [...]

28/01/2011 detalles

comenta

Twitter

Share

Email

La nevada de Enero

LAGUNASECA --- Doy las gracias mas sinceras a Jorge que ha tenido el detalle de mandarme estas fotos tan bonitas del pueblo y su término, como veis está todo nevado y el que fue a pasar este fin de semana, a quando hacemos partícipes de esta belleza. Cada vez que me sale un colaborador me alegra mucho, pues como en el enunciado del blog pone, es también vuestro blog. Muchas gracias por seguirme. Desde la Sornaila...

ayer detalles

comenta

Twitter

Share

Email

Más detalles sobre el crimen de Curuzú Cuatiá (Ctes)

CURUZU A DIARIO --- Francisco Arguello (65), dueño de carpintería fue asesinado de un tiro en la cara en una chacra.Tres maleantes mantuvieron privados de la libertad a dos peones. Por horas esperaron la llegada del propietario del establecimiento y su

Recibir estas noticias por mail

Ingresar tu mail

OK

Avila-Palacio Valderra... Salamanca-Catalonia Salama... Salamanca-Rua Salamanca
Desde Desde Desde
Buscar Buscar Buscar
BOOKING.COM

relacionado

- Almería Almería Borobia Carabantes Catástrofes ecológicas Ciudades de Almería Ciudades de Granada Ciudades de León Ciudades de Segovia Ciudades de Valladolid Ciudades de Zaragoza Clarés de Ribota Comunidad de Castilla y León Cuadros Deportes Deza El Molar Esperanza Aguirre Granada Internacional Julián Villagrán León León Lucía Figar Madrid Málaga Néstor Kirchner ONU Política Programas radiofónicos Provincia de Soria Reznos Ribota Salud Mental Segovia Sevilla Sociedad Torrijo de la Cañada Valdemingómez Valladolid Valladolid Villanueva de la Cañada

Shopping

- Top Producto
Canada's Best Value Inn
Comparar los precios
Hampton Inn & Suites Calgary-Airport, Canada
Homewood Suites by Hilton Burlington, ON Canada
Canada Suites
Super 8 Motel Truro, Canada
Canada Hunt (Wii)

hotel Toronto

Categorías Shopping

- 1. Ordenador Portátil
2. Frigorífico
3. TV LCD
4. Tarjeta Gráfica
5. Cámara Digital
6. Impresora
7. Pantalla LCD
8. Teléfono Móvil
9. Altavoz
10. Reproductor MP3

[Compartir](#) [Informar sobre mal uso](#) [Siguiente blog»](#)

[Crear un blog](#) [Acceder](#)



31 ENERO 2011

La Cañada de los Pájaros celebrará el "Día de los Humedales" con la liberación de más de 200 fochas cornudas y cercetas pardillas

Miércoles 2 de febrero, 12:00 del mediodía

Jornada de puertas abiertas en "La Cañada de los Pájaros" para celebrar el Día Internacional de los Humedales

Actividades programadas: Liberación de aves a la naturaleza, conferencia y degustación de paella

Beatriz de Orteáns ejercerá de maestra de ceremonia en la suelta de las fochas cornudas

Cómo llegar a la Cañada de los Pájaros:
<http://www.cañadadelospajaros.com/llegar/llegar.htm>

<http://www.sevillaysuprovincia.es/>

[Página principal](#)

[Entradas antiguas](#)

ME GUSTA

Me gusta

A 6 personas les gusta esto. Sé el primero de tus amigos.

BUSCAR EN ESTE BLOG

con la tecnología de Google™

SEVILLA Y SU PROVINCIA TELEVISIÓN

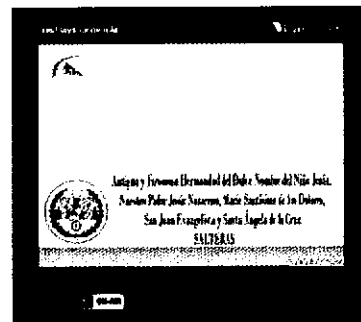

SEVILLA Y SU PROVINCIA VIDEOS



SEGUIDORES

Google Friend Connect

Seguidores (18)

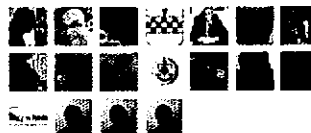

¿Ya eres miembro? [Acceder](#)

BLOG ARCHIVE

▼ 2011 (133)

▼ enero (133)

▼ ene 31 (2)

La Cañada de los Pájaros celebrará el "Día de los ...

Exposición de Imaginería de Fernando Castejón

Vivir en Sevilla



Día de los Humedales en la Cañada de los Pájaros

● El miércoles, a las 12:00, se celebra una jornada de puertas abiertas en la Cañada de los Pájaros (La Puebla del Río) para celebrar el Día Internacional de los Humedales. Beatriz de Orleans (en la imagen) ejercerá de maestra de ceremonia en la liberación de más de 200 fochas cornudas y cercetas pardillas.



Cómo maquillarse vestida de flamenca según Sephora

● Hoy a las 19:00 en la tienda Sephora (c/ Sierpes), la firma presentará, con demostraciones, sus tendencias en maquillaje para moda flamenca, y entregará un premio a la asociación Mof & Art. Entre los asistentes estará Miss Sevilla 2010, Ana Araceli Jiménez (en la imagen).

Encuentros

Victoria Ramirez

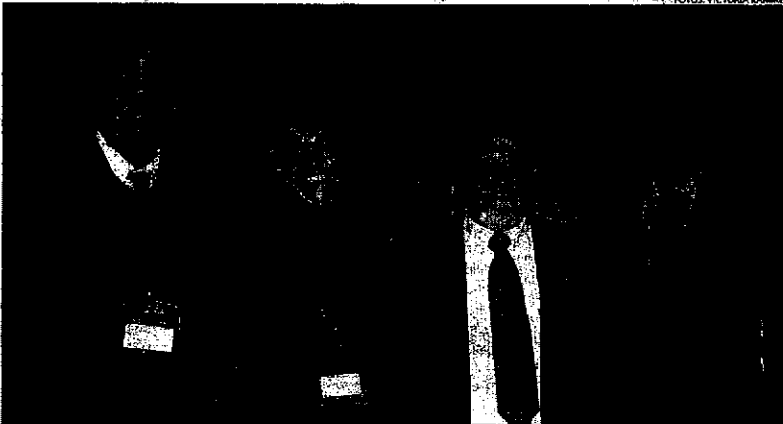

Ignacio Gómez de Terreros, jefe de Servicio del Hospital Infantil del Virgen del Rocío y vicepresidente para los Hospitales Universitarios de la Facultad de Medicina de la Hispalense; Mercedes Molina, presidenta de Autismo Sevilla, y Miguel Rufo Campos, neurólogo infantil del Instituto Hispalense de Pediatría (IHP) y Diego Rivas, director médico del Servicio de Pediatría IHP-USP Clínica Sagrado Corazón.



Jaime de la Fuente, Enrique Pérez-Godoy, María Ángeles Maisnaba y Marcos Zamora, psicólogos de la Asociación Autismo Sevilla.

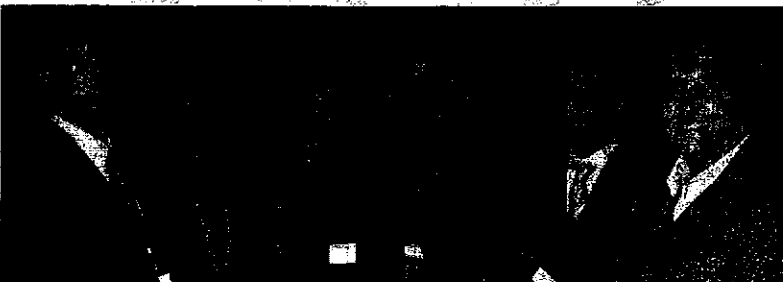

Manuel Fernández, neurólogo pediátrico del Hospital de Valme, Araceli Jáuregui, Blanca de Novales y Carmen Valdés, de Laboratorios Rubió, colaborador de la reunión; el ponente Marcos Madruga, neuropediatra del Hospital Virgen del Rocío, y el doctor Gabriel Cruz, del Hospital Virgen del Valme.



Los ponentes Teresa Fernández Reyes, directora del Centro Cadis (Sevilla); Fernando Mulas, jefe de Neuropediatría del Hospital La Fe (Valencia); Lourdes García Nieto, psicóloga clínica (Bilbao), y Josefa Juan Martínez, neuropediatra del Hospital de La Ribera (Alcira, Valencia).



Las pediatras Adoración Isabel Martínez (Centro de Salud Alcosa), Susana Encinas (Centro de Salud de San Juan Aznalfarache) y María José Peña (Las Palmeritas).



Los ponentes Josep Antoni Ramos, coordinador del Programa TDH del Hospital Vall d'Hebron (Barcelona), y José María Prats, neurólogo infantil de Bilbao.



Los presidentes de la Federación Andaluza de Altas Capacidades Intelectuales, FASI, María Nieves Saldaña; de la Asociación Areté (Huelva), Pilar Molina; y de Fundación Avanza, Alberto Flaño.

Cita de psicólogos y neurólogos infantiles

Más de 300 asistentes, entre los que se encontraban neuropediatras, psicólogos, logopedas, pediatras, educadores, estudiantes de la rama sanitaria y representantes de asociaciones, han coincidido en el Hotel Al-Andalus en la I Reunión Andaluza de Neuropsicología Infantil. La cita

ha servido para realizar una puesta al día de temas que comparten la Neurología y la Psicología, algunos como el Funcionamiento Intelectual Límite (FIL) o el Alto Rendimiento, entidades emergentes que necesitan ser conocidas para ser tratadas, y otros, como el trastorno por déficit de atención con

hiperactividad (TDAH) o los Trastornos Generalizados del Desarrollo (TGD) que precisan una constante renovación por su gran proyección social, tanto de conceptos como de tratamiento.

Miguel Rufo, neurólogo del Instituto Hispalense de Pediatría y organizador del encuentro, ha ase-

gurado que el TDAH, que padecen en Andalucía más de 120.000 niños, es uno de los trastornos neuropediatricos más comunes y que continúa en la edad adulta en el 60 por ciento de los casos, convirtiéndose así en una enfermedad crónica en el 3,4% de las personas adultas en todo el mundo.

En cuanto a los logros más recientes Rufo ha señalado avances en el diagnóstico del TDAH, nuevas formulaciones, medicamentos y fármacos no específicos y la aparición del *Neurofarmagen TDAH*, un test de detección de los genes que influyen en la aparición o la eficacia terapéutica de este trastorno.



*La reserva de Doñana
al Premio de Paella*

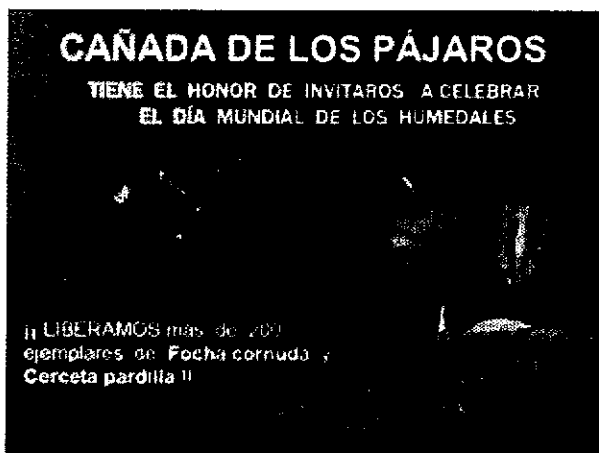
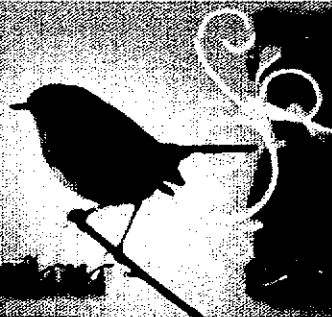

La jornada de puertas abiertas que esta reserva natural ha programado para el próximo miércoles 2 de febrero, y que contará con la presencia de Beatriz de Orleáns, se completará con una conferencia sobre la importancia de los humedales y las especies de aves que van a liberarse, y concluirá con una degustación de paella.

La reserva natural concertada “Cañada de los Pájaros” celebrará el próximo miércoles 2 de febrero una jornada de puertas abiertas, en la que participará el Grupo de Desarrollo Rural Aljarafe-Doñana (ADAD), para conmemorar con todos los que se quieran acercar hasta este bello paraje natural de La Puebla del Río, el “Día Internacional de los Humedales”. Según Maribel Adrián, bióloga y gerente de la Cañada, “no hay mejor forma de celebrar este día que liberando a la naturaleza el producto de los programas de reproducción de especies amenazadas que estamos llevando a cabo en la reserva, que este año serán 100 fochas cornudas y otras 100 cercetas pardillas”.

En el acto de la suelta de aves, “en el año en que más ejemplares de estas dos especies vamos a liberar”, asegura Maribel Adrián, ejercerá como maestra de ceremonia la popular Beatriz de Orleáns. Pero además, esta actividad se completará con una charla sobre la importancia de los humedales, ecosistemas de gran valor ambiental por la biodiversidad que albergan, y de las especies de aves liberadas (fochas cornudas y cercetas pardillas), sobre las que hace unos años se cernía en Doñana el peligro de extinción, y concluirá con una degustación de paella, por cortesía del restaurante de la reserva natural.

La Cañada de los Pájaros, una reserva natural concertada emblemática en la provincia de Sevilla y Andalucía occidental, comenzó en 1990 un programa de reproducción de estas especies ornitológicas amenazadas entonces en el entorno de Doñana y han liberado en estos últimos 20 años hasta 700 ejemplares de focha cornuda y 400 de cerceta pardilla.

[Invitación Día Mundial de los Humedales 2011](#)

- [Quedarme conectado](#)
- /

Buscar



- [Portada](#)
- [Portada](#)
- [Internacional](#)
- [Economía](#)
- [Ciencia y Tecnología](#)
- [Cultura](#)
- [Deportes](#)
- [Salud](#)
- [Ocio](#)
- [Política](#)
- [Celebridades](#)
- [Ecología](#)
- [Moda](#)
- [Videogames](#)

- [Mapa del sitio](#)
- [rss](#)
- [Verificador Ortográfico](#)

El día de los Humedales se liberarán 200 aves protegidas en la Cañada de los Pájaros

Sevilla, 28 ene (EFE).- La reserva natural concertada de la Cañada de los Pájaros, ubicada en el Espacio Natural de Doñana, liberará más de doscientos ejemplares de aves protegidas el próximo 2 de febrero, "Día de los Humedales", en la tradicional jornada de puertas abiertas con la que celebra esta conmemoración.

 Click this bar to view the full image.



La jornada contará con la presencia de Beatriz de Orleans, y además de una conferencia sobre la importancia de los humedales y las especies de aves que van a liberarse, concluirá con una degustación de paella, ha informado hoy un comunicado de esta entidad.

La Cañada de los Pájaros, ubicada en la localidad sevillana de La Puebla del Río, fue la primera en su género que se creó en España y en 1990 impulsó un programa de reproducción de aves que estaban amenazadas en el entorno de Doñana.

En los últimos veinte años ha liberado en este humedal, levantado sobre unas antiguas canteras, hasta 700 ejemplares de focha cornuda y otros 400 de cerceta pardilla, especies ambas catalogadas en peligro de extinción.

Según Maribel Adrián, bióloga y gerente de la Cañada, "no hay mejor forma de celebrar este día que liberando a la naturaleza el producto de los programas de reproducción de especies amenazadas que estamos llevando a cabo en la reserva, que este año serán cien fochas cornudas y otras cien cercetas pardillas".

Esta suelta de aves, "en el año en que más ejemplares de estas dos especies vamos a liberar", asegura Maribel Adrián, ejercerá como maestra de ceremonia Beatriz de Orleans.

Esta actividad se completará con una charla sobre la importancia de los humedales, ecosistemas de gran valor ambiental por la biodiversidad que albergan, y de las especies de aves liberadas (fochas cornudas y cercetas pardillas), sobre las que hace unos años se cernía en Doñana el peligro de extinción.

Artículos Relacionados:

1. [La Cañada de los Pájaros liberará 200 aves protegidas el Día de los Humedales](#)
2. [La Junta censa 1.178 aves acuáticas en la provincia de Soria](#)
3. [Cinco humedales españoles se suman a la lista del Convenio Ramsar](#)
4. [Más de 17.000 aves se hospedan en las lagunas volcánicas del Campo de Calatrava](#)
5. [Más de 17.000 aves se hospedan en las lagunas volcánicas del Campo de Calatrava](#)

URL: <http://noticierodiario.com.ar/?p=80421>



COMPROMETIDOS CON EL PLANETA
ANDALUCÍA | 28.01.2011 | 13:44
MEDIO AMBIENTE-DÍA HUMEDALES

El día de los Humedales se liberarán 200 aves protegidas en la Cañada de los Pájaros

Valoración:

Tu valoración:

(0) Comentarios

Añade tus comentarios

Los campos marcados con (*) son obligatorios

Tu nombre

Tu email

Título del comentario*

Tu comentario*

enviar COMENTARIO

Sevilla, 28 ene (EFE).- La reserva natural concertada de la Cañada de los Pájaros, ubicada en el Espacio Natural de Doñana, liberará más de doscientos ejemplares de aves protegidas el próximo 2 de febrero, "Día de los Humedales", en la tradicional jornada de puertas abiertas con la que celebra esta conmemoración.



La jornada contará con la presencia de Beatriz de Orleáns, y además de una conferencia sobre la importancia de los humedales y las especies de aves que van a liberarse, concluirá con una degustación de paella, ha informado hoy un comunicado de esta entidad.

La Cañada de los Pájaros, ubicada en la localidad sevillana de La Puebla del Río, fue la primera en su género que se creó en España y en 1990 impulsó un programa de reproducción de aves que estaban amenazadas en el entorno de Doñana.

Andalucía

La Cañada de los Pájaros celebrará el “Día de los Humedales” con la liberación de más de 200 fochas cornudas y cercetas pardillas

Viernes 28 de enero de 2011

Grupo de Desarrollo Rural Aljarafe-Doñana

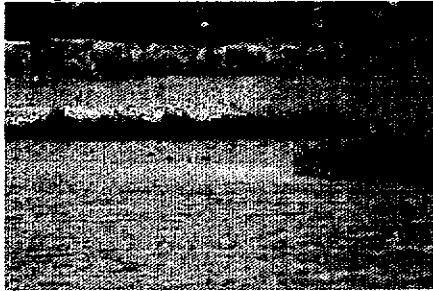

La reserva natural concertada “Cañada de los Pájaros” celebrará el próximo miércoles 2 de febrero una jornada de puertas abiertas, en la que participará el Grupo de Desarrollo Rural Aljarafe-Doñana (ADAD), para conmemorar con todos los que se quieran acercar hasta este bello paraje natural de La Puebla del Río, el “Día Internacional de los Humedales”. Según Maribel Adrián, bióloga y gerente de la Cañada, “no hay mejor forma de celebrar este día que liberando a la naturaleza el producto de los programas de reproducción de especies amenazadas que estamos llevando a cabo en la reserva, que este año serán 100 fochas cornudas y otras 100 cercetas pardillas”.

En el acto de la suelta de aves, “en el año en que más ejemplares de estas dos especies vamos a liberar”, asegura Maribel Adrián, ejercerá como maestra de ceremonia la popular Beatriz de Orleans. Pero además, esta actividad se completará con una charla sobre la importancia de los humedales, ecosistemas de gran valor ambiental por la biodiversidad que albergan, y de las especies de aves liberadas (fochas cornudas y cercetas pardillas), sobre las que hace unos años se cernía en Doñana el peligro de extinción, y concluirá con una degustación de paella, por cortesía del restaurante de la reserva natural.

La Cañada de los Pájaros, una reserva natural concertada emblemática en la provincia de Sevilla y Andalucía occidental, comenzó en 1990 un programa de reproducción de estas especies ornitológicas amenazadas entonces en el entorno de Doñana y han liberado en estos últimos 20 años hasta 700 ejemplares de focha cornuda y 400 de cerceta pardilla.

Compartir



El periódico digital de la comarca



Si quiere ver su anuncio aquí, llámenos Tel.: 685 672 074 ¡¡ La publicidad más rentable !!

www.noticiasaljarafe.es

lunes 31 de enero de 2011

Portada Hemeroteca Videos Galería de Fotos

Cañada de los Pájaros liberará 200 aves de su programa de reproducción

Tendrá lugar el próximo miércoles 2 de febrero con motivo de la celebración 'El día de los Humedales', acto que contará con la presencia de Beatriz de Orleans.

28/01/2011

La Puebla del Río - Medio Ambiente

La reserva natural concertada "Cañada de los Pájaros" celebrará el próximo miércoles 2 de febrero una jornada de puertas abiertas, en la que participará el Grupo de Desarrollo Rural Aljarafe-Doñana (ADAD), para conmemorar con todos los que se quieran acercar hasta este bello paraje natural de La Puebla del Río, el "Día Internacional de los Humedales". Según Maribel Adrián, bióloga y gerente de la Cañada, "no hay mejor forma de celebrar este día que liberando a la naturaleza el producto de los programas de reproducción de especies amenazadas que estamos llevando a cabo en la reserva, que este año serán 100 fochas cornudas y otras 100 cercetas pardillas".

En el acto de la suelta de aves, "en el año en que más ejemplares de estas dos especies vamos a liberar", asegura Maribel Adrián, ejercerá como maestra de ceremonia la popular Beatriz de Orleans. Pero además, esta actividad se completará con una charla sobre la importancia de los humedales, ecosistemas de gran valor ambiental por la biodiversidad que albergan, y de las especies de aves liberadas (fochas cornudas y cercetas pardillas), sobre las que hace unos años se cernía en Doñana el peligro de extinción, y concluirá con una degustación de paella, por cortesía del restaurante de la reserva natural.

La Cañada de los Pájaros, una reserva natural concertada emblemática en la provincia de Sevilla y Andalucía occidental, comenzó en 1990 un programa de reproducción de estas especies ornitológicas amenazadas entonces en el entorno de Doñana y han liberado en estos últimos 20 años hasta 700 ejemplares de focha cornuda y 400 de cerceta pardilla.

19 veces leídas

[Volver](#)

0 COMENTARIOS

No hay comentarios

1 de 1

INSERTAR COMENTARIO

Tu Nombre

Código 5c89 Introduzca código

Comentario

[Condiciones de uso](#)

[Quiénes somos](#) • [Aviso legal](#) • [Contacta con nosotros](#)

Publicidad



Tu guía de ocio de Sevilla

Asisttel
Empresa líder en cuidado integral a la familia
Avda. Reina Sofía s/nº
Edificio Asisttel 41940 Tomares (Sevilla)
Tel.: 954 15 23 57 / Fax: 954 15 63 82
Tlf. 24 Horas : 902 150 190
E-mail: asisttel@asisttel.com
www.asisttel.com

Vistas del Sur
C/Largo, 16, Bollullos de la Mitación
Tel. 95 576 69 53
Fax: 95 576 69 03

Área de Turismo

Mancomunidad de Desarrollo y Fomento del Aljarafe

[Inicio](#) -> [Gabinete de prensa](#)

GABINETE DE PRENSA



ADAD subvenciona la edición del VIII volumen sobre la Historia de Pilas

[Ir a Hemeroteca](#)

Este fin de semana se ha presentado un nuevo libro que recoge los trabajos de investigación expuestos en la última edición de las Jornadas de Historia

La casa de la cultura de Pilas ha acogido este fin de semana la presentación del VIII volumen sobre historia local, cuya edición ha contado con el apoyo del Programa Andaluz para el Desarrollo Sostenible del Medio Rural LiderA que gestiona el Grupo de Desarrollo Rural Aljarafe-Doñana (ADAD), como subrayaba en su intervención el alcalde de la localidad, José L. Ortega, que agradecía la aportación regional y del FEADER (Unión Europea) al proyecto.

Durante el multitudinario acto, que servía además para reinaugar la recientemente remozada casa de la cultura pileña, también se abrió al público una nueva exposición fotográfica del Archivo Fotográfico, Filmográfico y Sonoro, "un gran proyecto que está recuperando y reestructurando nuestra historia", según Ortega, y se adelantaba el cartel de las XIX Jornadas de Historia Local, que se celebrarán los próximos 11 y 12 de febrero y concluirán con la edición en 2012 de otro nuevo libro.

De 151 páginas y fotos a color, la publicación subvencionada por ADAD recoge las investigaciones presentadas el pasado año en las Jornadas de Historia de Pilas, que profundizan "en la talla de la imagen de Santiago Apóstol, y que es portada del libro, la influencia de la Cruz del Humilladero en los comienzos de la Semana Santa según documentos de 1653 y la vinculación de Pilas con la playa de Matalascañas", afirmaba el concejal de cultura Domingo Cruz. Por su parte, el representante de ADAD, Florencio Valero, hacía hincapié durante su alocución en la importancia de desarrollar este tipo de proyectos en el marco LiderA, ya que "que ponen en valor y ayudan al mayor y menor conocimiento de la historia de la comarca y de Pilas".

El VIII volumen sobre historia local, que ya está disponible en las dependencias del Ayuntamiento de Pilas, se completa con un anexo sobre localismos en forma de palabras y expresiones y un DVD con la conferencia sobre Pilas y Matalascañas que impartió el maestro pileño Juan Perea Sierra, así como un diaporama con las fotografías de la Exposición "Pilas y Matalascañas, historia de un idilio", que fue visitada por más de 6.000 personas. El volumen ha sido editado con el apoyo del Programa Andaluz de Desarrollo Sostenible del Medio Rural LiderA, que se nutre de fondos de la Consejería de Agricultura y Pesca y la Unión Europea (FEADER).

Fecha: 18-01-2011

Fuente: ADAD

Portada: No

[<<< Volver <<<](#)

[Imprimir](#)

©2011 Mancomunidad de Desarrollo y Fomento del Aljarafe | mancomunidad@aljarafe.com

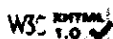

[Avisos Legales](#)



era rural

// INICIO // AGENCIA // OBJETIVOS // HABLEMOS // ASOCIADOS // CONTACTO

Buscar Noticia

noticias reportajes

ELABORACIÓN ARTESANAL

Noticias del Mundo Rural

<<Más Noticias>>



10/12/2010 I Feria Outlet de Pilas



18/11/2010 Desigualdad, en el nombre del "amor"

Notas de Prensa

<<Más Noticias>>



18/01/2011 ADAD subvenciona la edición del VIII volumen sobre la Historia de Pilas



18/11/2010 El GDR Campiña de Jerez, apuesta por un turismo del vino de calidad, imbricado con la gastronomía tradicional y el patrimonio rural, agrario y vitivinícola de la zona.

Última Hora

<<Más Noticias>>



13/01/2011 La emigración, un "extra" a la desigualdad de género

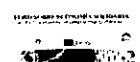

17/11/2010 Foro Sobre Economía Solidaria: El Estado de Bienestar en la Encrucijada.

Opinión

<<Más Noticias>>

27/12/2010 Nueva década por José María Ruiz Ortega



23/11/2010 El pasado 17 de Noviembre el Comisario de Agricultura europeo Dacian Ciolos dió a conocer el documento de propuesta de la Comisión de la PAC a partir de 2011.

Entrevistas

<<Más Noticias>>



21/07/2010 David López, artesano de la heráldica



25/06/2010 Víctor Muelas Andrés, trapero, recuerda su vida y su oficio en la Comarca de Sanabria

El Sumiller

<<Más Noticias>>

Comienza la vendimia de la variedad Sauvignon Blanc en la D.O. Rueda.

Google noticias España



- :: Entrevista: José Andrés García Moro. Presidente de Prncal
- :: Entrevista: Petra García. Presidenta de Araduey
- :: Entrevista: Javier Pérez de Andrés. Periodista
- :: Entrevista: Jerónimo Aguado Martínez, coordinador técnico del proyecto "Universidad Rural Paulo Freire"
- :: Entrevista: Julio López, responsable de la Secretaría de Política Económica del PSOE-CYL



II Concurso Pegadas

de Relatos Curtos



Batalla Mocín



Cuña Era Rural

soyrural.es



[Inicio](#) [Noticias](#) [Clasificados](#) [Inmobiliaria](#) [Sponsors](#) [Foro](#) [Contactar](#)

Comarcas

- [Aljarafe](#)
- [Campiña](#)
- [Doñana](#)
- [Guedalquivir](#)
- [Sevilla](#)
- [Sierra Norte](#)
- [Sierra Sur](#)
- [Vía de la Plata](#)

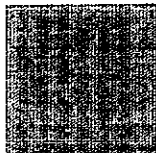

Inicio » Aljarafe

PILAS. ADAD subvenciona la edición del VIII volumen sobre la Historia de Pilas.

Este fin de semana se ha presentado en un acto multitudinario presidido por el alcalde de la localidad, el concejal de cultura, y el técnico de ADAD, un nuevo libro que recoge los trabajos de investigación expuestos en la última edición de las Jornadas de Historia del municipio

Pilas, viernes 21 enero 2011 (Era Rural)

La casa de la cultura de Pilas ha acogido este fin de semana la presentación del VIII volumen sobre historia local, cuya edición ha contado con el apoyo del Programa Andaluz para el Desarrollo Sostenible del Medio Rural LiderA que gestiona el Grupo de Desarrollo Rural Aljarafe-Doñana (ADAD), como subrayaba en su intervención el alcalde de la localidad, que agradecía la aportación regional y del FEADER (Unión Europea) al proyecto.

Durante el multitudinario acto, que servía además para reinaugurar la recientemente remozada casa de la cultura pileña, también se abrió al público una nueva exposición fotográfica del Archivo Fotográfico, Filmográfico y Sonoro, "un gran proyecto que está recuperando y reestructurando nuestra historia", según el alcalde y se adelantaba el cartel de las XIX Jornadas de Historia Local, que se celebrarán los próximos 11 y 12 de febrero y concluirán con la edición en 2012 de otro nuevo libro.

De 151 páginas y fotos a color, la publicación subvencionada por ADAD recoge las investigaciones presentadas el pasado año en las Jornadas de Historia de Pilas, que profundizan "en la talla de la imagen de Santiago Apóstol, y que es portada del libro, la influencia de la Cruz del Humilladero en los comienzos de la Semana Santa según documentos de 1653 y la vinculación de Pilas con la playa de Matalascañas", afirmaba el concejal de cultura Domingo Cruz. Por su parte, el representante de ADAD, hacía hincapié durante su alocución en la importancia de desarrollar este tipo de proyectos en el marco LiderA, ya que "que ponen en valor y ayudan al mayor y menor conocimiento de la historia de la comarca y de Pilas".



Pilas

Compártelo |



Secciones

- [Arte y Arquitectura](#)
- [Artesanía](#)
- [Fiestas/Tradiciones](#)
- [Gastronomía](#)
- [Historia](#)
- [Introducción](#)
- [Juegos Populares](#)
- [Recursos naturales](#)

Otras secciones

- [Artesanos](#)
- [Colaboraciones](#)
- [Denuncias](#)
- [Flamenco](#)
- [Galería de fotos](#)
- [Hoteles rurales](#)
- [Leyendas](#)
- [Libros/Discos](#)
- [No te lo pierdas](#)
- [Paisanaje](#)
- [Patrimonio](#)
- [Recetas típicas](#)
- [Rutas](#)
- [Semana Santa](#)





- Secciones
- Portada
 - Opinión
 - Política
 - Laboral
 - Cultivos
 - Ganadería
 - Agroalimentación
 - Gestión hídrica
 - Desarrollo rural
 - Forestal
 - Medio ambiente
 - Caza
 - Turismo rural
 - I+D
 - Empresa
 - Maquinaria
 - Certámenes

Regiones

Hoy

Hoy es: 18.01.11

Última actualización:
17.01.11 - 15:57:49
 Enviar por correo
 Imprimir

ADAD subvenciona la edición del VIII volumen sobre la Historia de Pilas

La publicación subvencionada por ADAD recoge las investigaciones presentadas el pasado año en las Jornadas de Historia de Pilas.

Redacción • 17/01/2011 15:43:18

Este fin de semana se ha presentado en un acto multitudinario presidido por el alcalde de la localidad, José Leocadio Ortega, el concejal de cultura, Domingo Cruz y el técnico de ADAD, Florencio Valero, un nuevo libro que recoge los trabajos de investigación expuestos en la última edición de las Jornadas de Historia del municipio.

La casa de la cultura de Pilas ha acogido este fin de semana la presentación del VIII volumen sobre historia local, cuya edición ha contado con el apoyo del Programa Andaluz para el Desarrollo Sostenible del Medio Rural LiderA que gestiona el Grupo de Desarrollo Rural Aljarafe-Doñana (ADAD), como subrayaba en su intervención el alcalde de la localidad, José L. Ortega, que agradecía la aportación regional y del FEADER (Unión Europea) al proyecto.

Durante el multitudinario acto, que servía además para reinaugar la recientemente remozada casa de la cultura pileña, también se abrió al público una nueva exposición fotográfica del Archivo Fotográfico, Filmográfico y Sonoro, "un gran proyecto que está recuperando y reestructurando nuestra historia", según Ortega, y se adelantaba el cartel de las XIX Jornadas de Historia Local, que se celebrarán los próximos 11 y 12 de febrero y concluirán con la edición en 2012 de otro nuevo libro.

De 151 páginas y fotos a color, la publicación subvencionada por ADAD recoge las investigaciones presentadas el pasado año en las Jornadas de Historia de Pilas, que profundizan "en la talla de la imagen de Santiago Apóstol, y que es portada del libro, la influencia de la Cruz del Humilladero en los comienzos de la Semana Santa según documentos de 1653 y la vinculación de Pilas con la playa de Matalascañas", afirmaba el concejal de cultura Domingo Cruz. Por su parte, el representante de ADAD, Florencio Valero, hacía hincapié durante su alocución en la importancia de desarrollar este tipo de proyectos en el marco LiderA, ya que "que ponen en valor y ayudan al mayor y menor conocimiento de la historia de la comarca y de Pilas".

El VIII volumen sobre historia local, que ya está disponible en las dependencias del Ayuntamiento de Pilas, se completa con un anexo sobre localismos en forma de palabras y expresiones y un DVD con la conferencia sobre Pilas y Matalascañas que impartió el maestro pileño Juan Perea Sierra, así como un diaporama con las fotografías de la Exposición "Pilas y Matalascañas, historia de un idilio", que fue visitada por más de 6.000 personas. El volumen ha sido editado con el apoyo del Programa Andaluz de Desarrollo Sostenible del Medio Rural LiderA, que se nutre de fondos de la Consejería de Agricultura y Pesca y la Unión Europea (FEADER).

Ver comentarios (0 comentarios) / Añadir comentario

| Nosotros | Contactar |

La Esteban retoma
la "labor" de Puxeu

hemeroteca

reciba en su email
los titulares



Por favor, indique sus
sugerencias pulsando
AQUÍ

- Secciones
- Portada
 - Opinión
 - Política
 - Laboral
 - Cultivos
 - Ganadería
 - Agroalimentación
 - Gestión hídrica
 - Desarrollo rural
 - Forestal
 - Medio ambiente
 - Caza
 - Turismo rural
 - I+D
 - Empresa
 - Maquinaria
 - Certámenes



reciba en su email
los titulares

Regiones

Hoy

Hoy es: 18.01.11

Última actualización:
17.01.11 - 15:57:49

DESARROLLO RURAL

ADAD subvenciona la edición del VIII volumen sobre la Historia de Pilas

Redacción 17/01/2011 15:43:18

Este fin de semana se ha presentado en un acto multitudinario presidido por el alcalde de la localidad, José Leocadio Ortega, el concejal de cultura, Domingo Cruz y el técnico de ADAD, Florencio Valero, un nuevo libro que recoge los trabajos de investigación expuestos en la última edición de las Jornadas de Historia del municipio La casa de la cultura de ...

Agricultura inicia trabajos previos para deslindar y amojonar vías pecuarias en 75 municipios extremeños

El MARM edita un estudio para la puesta en valor de los paisajes rurales españoles

Andalucía aprueba subvenciones por más de 78 millones para generar 5.100 empleos en el medio rural

La Consejería de Agricultura y Pesca ha concedido ya, en el marco del programa LiderA, subvenciones por valor de 78,7 millones de euros que han posibilitado la generación de 5.120 empleos en el medio rural. Estas ayudas sumadas a la inversión privada de los proyectos ...

El MARM destina 781.388 euros a un proyecto piloto para mejorar la vida de los ciudadanos con discapacidad en el medio rural

ademàs

- El MARM incentiva el acceso de las mujeres rurales a la actividad ...
- Medio Ambiente recupera durante 2010 cerca de 670 kilómetros ...
- Fademur forma a más de 7.000 mujeres del medio rural en el uso de las TIC
- ADAD ha aprobado más de 550.000 euros en ayudas a 13 nuevos ...
- El MARM apoya un proyecto piloto para fomentar la sostenibilidad ...

+ titulares

GRUPO EUROPA AGRARIA

Inter-actúe con nosotros

REVISTAS GRUPO EA
REVISTAS CULTURAS
JORNADAS

| Nosotros | Contactar |

ADAD subvenciona la edición del VIII volumen de la Historia de Pilas

Lunes 17 de enero de 2011

Grupo de Desarrollo Rural Aljarafe-Doñana (ADAD)

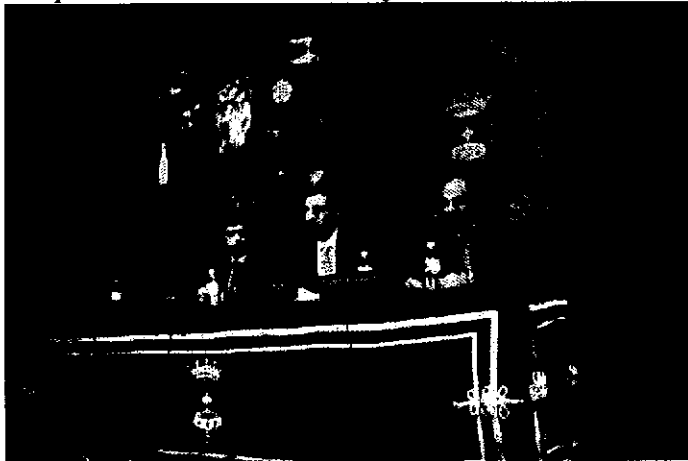

La casa de la cultura de Pilas ha acogido este fin de semana la presentación del VIII volumen sobre historia local, cuya edición ha contado con el apoyo del Programa Andaluz para el Desarrollo Sostenible del Medio Rural LiderA que gestiona el Grupo de Desarrollo Rural Aljarafe-Doñana (ADAD), como subrayaba en su intervención el alcalde de la localidad, José L. Ortega, que agradecía la aportación regional y del FEADER (Unión Europea) al proyecto.

Durante el multitudinario acto, que servía además para reinaugurar la recientemente remozada casa de la cultura pileña, también se abría al público una nueva exposición fotográfica del Archivo Fotográfico, Filmográfico y Sonoro de la localidad, “un gran proyecto que está recuperando y reestructurando nuestra historia”, según Ortega, y se adelantaba el cartel de las XIX Jornadas de Historia Local, que se celebrarán los próximos 11 y 12 de febrero y concluirán con la edición en 2012 de otro nuevo libro.

De 151 páginas y fotos a color, la publicación subvencionada por ADAD recoge las investigaciones presentadas el pasado año en las Jornadas de Historia de Pilas, que profundizan “en la talla de la imagen de Santiago Apóstol, y que es portada del libro, la influencia de la Cruz del Humilladero en los comienzos de la Semana Santa según documentos de 1653 y la vinculación de Pilas con la playa de Matalascañas”, afirmaba el concejal de cultura Domingo Cruz. Por su parte, el representante de ADAD, Florencio Valero, hacía hincapié durante su alocución en la importancia de desarrollar este tipo de proyectos en el marco LiderA, ya que “que ponen en valor y ayudan al mayor y menor conocimiento de la historia de la comarca y de Pilas”.

El VIII volumen sobre historia local, que ya está disponible en las dependencias del Ayuntamiento de Pilas, se completa con un anexo sobre localismos en forma de palabras y

El Tiempo en Pilas Hoy 9° Mañana 15° Jueves 14° Viernes 14°

INICIO HISTORIA PARROQUIA WEB PILERAS WEB DE EMPRESAS PILERAS SOLO CON CLAVE ADMINISTRACIÓN ANUNCIOS MÚSICA CONTACTO



Ayuntamiento de Pilas

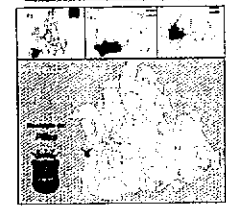
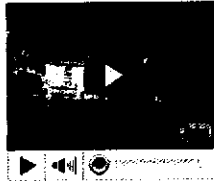

Buscar en este blog

Search bar with a 'Buscar' button and 'con la tecnología de' text.

Menu with buttons for HERMANDADES, CULTURA, CONVOCATORIAS, and SEGURIDAD. Includes 'FlashVer.com' watermark.

Cartelera

Cine section featuring a video player for the film 'Barriú' by Rodrigo Cortés, with a play button and duration '00:00 - 00:00'.

VILLA DE PILAS EN FACEBOOK



Canal You Tube "VILLA DE PILAS"



SALUD:

Advertisement for 'nters@s Oficina Virtual' with contact information: SaludResponde 902 505 060 and 'informarse es salud'.

domingo 16 de enero de 2011

Presentación del VIII volumen sobre historia de Pilas

Este fin de semana se ha presentado en un acto multitudinario presidido por el alcalde de la localidad, José Leocadio Ortega, el concejal de cultura, Domingo Cruz y el técnico de ADAD, Florencio Valero, un nuevo libro que recoge los trabajos de investigación expuestos en la última edición de las Jornadas de Historia del



con la tecnología de

LA HORNACINA

MÁS PASIÓN

PASIÓN EN SEVILLA

PATRIMONIO MUSICAL

RETABLO CERÁMICO

RADIO, TELEVISIÓN,
LOTERÍAS Y APUESTAS



ARTÍCULOS:
ARTICULOS:

Visitas:

1 9 8 7 2

NOS VÉN DESDE:



¿QUE HORA ES?:



Que no escape el gato

municipio

La casa de la cultura de Pilas ha acogido este fin de semana la presentación del VIII volumen sobre historia local, cuya edición ha contado con el apoyo del Programa Andaluz para el Desarrollo Sostenible del Medio Rural LiderA que gestiona el Grupo de Desarrollo Rural Aljarafe-Doñana (ADAD), como subrayaba en su intervención el alcalde de la localidad, José L. Ortega, que agradecía la aportación regional y del FEADER (Unión Europea) al proyecto.

Durante el multitudinario acto, que servía además para reinaugar la recientemente remozada casa de la cultura pileña, también se abrió al público una nueva exposición fotográfica del Archivo Fotográfico, Filmográfico y Sonoro, "un gran proyecto que está recuperando y reestructurando nuestra historia", según Ortega, y se adelantaba el cartel de las IX Jornadas de Historia Local, que se celebrarán los próximos 11 y 12 de febrero y concluirán con la edición en 2012 de otro nuevo libro.

De 151 páginas y fotos a color, la publicación subvencionada por ADAD recoge las investigaciones presentadas el pasado año en las Jornadas de Historia de Pilas, que profundizan "en la talla de la imagen de Santiago Apóstol, y que es portada del libro, la influencia de la Cruz del Humilladero en los comienzos de la Semana Santa según documentos de 1653 y la vinculación de Pilas con la playa de Matalascañas", afirmaba el concejal de cultura Domingo Cruz. Por su parte, el representante de ADAD, Florencio Valero, hacía hincapié durante su alocución en la importancia de desarrollar este tipo de proyectos en el marco LiderA, ya que "ponen en valor y ayudan al mayor y menor conocimiento de la historia de la comarca y de Pilas".

El VIII volumen sobre historia local, que ya está disponible en las dependencias del Ayuntamiento de Pilas, se completa con un anexo sobre localismos en forma de palabras y expresiones y un DVD con la conferencia sobre Pilas y Matalascañas que impartió el maestro pileño Juan Perea Sierra, así como un diaporama con las fotografías de la Exposición "Pilas y Matalascañas, historia de un idilio", que fue visitada por más de 6.000 personas. El volumen ha sido editado con el apoyo del Programa Andaluz de Desarrollo Sostenible del Medio Rural LiderA, que se nutre de fondos de la Consejería de Agricultura y Pesca y la Unión Europea (FEADER).

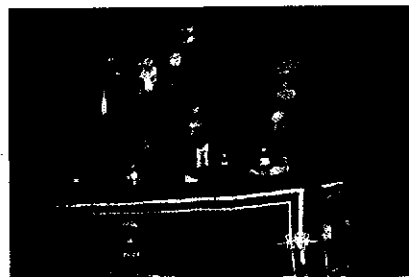

No podemos ofreceros aún el volumen en pdf, pero si les ofrecemos el resto de volúmenes.

Volumen I

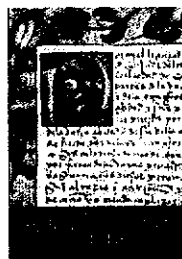

Volumen II



Volumen III



Volumen IV

Volumen V

Volumen VI



Imágenes "VILLA DE PILAS"



REDES SOCIALES

Blog Andaluz

Blog andaluz

Blog del Aljarafe

blog del aljarafe

"Pilas Cofrade"



Guadalinfo

La ciudad virtual
más grande de Andalucía

Deja tu comentario

15 ene 11, 07:38
Marie: Me gustaría que publicasen las fotos de la exposición "Pasando por Pilas" en la página del ayuntamiento, como se hizo anteriormente con la de Matalascañas los que vivimos fuera os quedaremos muy

5 dic 10, 01:07
COMANDO MAKIS: 100 años de casa maquina, y no se an dado cuenta en 100 años que no tiene acceso a minusvalidos lla es tiempo

16 nov 10, 12:28
BCT Filarmónica de pilas: Nuevo blog de la Banda de Cornetas y tambores de la Sociedad Filarmónica de Pilas bctdesociedadfilarmonicadepilas.blogspot.com

14 nov 10, 03:23
Azul Mahón: ¿Habéis visto la Oficina de Carnes? is [Switchnode] actualizar
nombre e-mail / url
mensaje
ayuda · emulicones · cbox

Dale de comer a los peces

45

Inicio

9:29:57 A.M. 31/01/2011

[Página de inicio](#) [Favoritos](#)

[Español](#) | [English](#)

[Quiénes Somos](#)

[Grupos de Desarrollo](#)

[Noticias](#)

[Centro de Documentación](#)



[Publicaciones](#)

[Tierra Sur](#)



[Foro Rural Andaluz](#)



[Blog "AgoRA" Rural](#)



[Gastronomía](#)



- La Despensa de Andalucía
- Recetas Culinarias

[Noticias](#)



ALJARAFE DOÑANA SUBVENCIONA LA EDICIÓN DEL VIII VOLUMEN SOBRE LA HISTORIA DE PILAS

28 de Enero de 2011

Este fin de semana se ha presentado en un acto multitudinario presidido por el alcalde de la localidad, José Leocadio Ortega, el concejal de cultura, Domingo Cruz y el técnico de ADAD, Florencio Valero, un nuevo libro que recoge los trabajos de investigación expuestos en la última edición de las Jornadas de Historia del municipio

La casa de la cultura de Pilas ha acogido este fin de semana la presentación del VIII volumen sobre historia local, cuya edición ha contado con el apoyo del Programa Andaluz para el Desarrollo Sostenible del Medio Rural LíderA que gestiona el Grupo de Desarrollo Rural Aljarafe-Doñana (ADAD), como subrayaba en su intervención el alcalde de la localidad, José L. Ortega, que agradecía la aportación regional y del FEADER (Unión Europea) al proyecto.



Durante el multitudinario acto, que servía además para reinaugurar la recientemente remozada casa de la cultura pilense, también se abría al público una nueva exposición fotográfica del Archivo Fotográfico, Filmográfico y Sonoro, "un gran proyecto que está recuperando y reestructurando nuestra historia", según Ortega, y se adelantaba el cartel de las XIX Jornadas de Historia Local, que se celebrarán los próximos 11 y 12 de febrero y concluirán con la edición en 2012 de otro nuevo libro.

De 151 páginas y fotos a color, la publicación subvencionada por ADAD recoge las investigaciones presentadas el pasado año en las Jornadas de Historia de Pilas, que profundizan "en la talla de la imagen de Santiago Apóstol, y que es portada del libro, la influencia de la Cruz del Humilladero en los comienzos de la Semana Santa según documentos de 1653 y la vinculación de Pilas con la playa de Malalascañas", afirmaba el concejal de cultura Domingo Cruz. Por su parte, el representante de ADAD, Florencio Valero, hacía hincapié durante su alocución en la importancia de desarrollar este tipo de proyectos en el marco LíderA, ya que "que ponen en valor y ayudan al mayor y menor conocimiento de la historia de la comarca y de Pilas".

El VIII volumen sobre historia local, que ya está disponible en las dependencias del Ayuntamiento de Pilas, se completa con un anexo sobre localismos en forma de palabras y expresiones y un DVD con la conferencia sobre Pilas y Malalascañas que impartió el maestro pileño Juan Perea Sierra, así como un diorama con las fotografías de la Exposición "Pilas y Malalascañas, historia de un idilio", que fue visitada por más de 6.000 personas. El volumen ha sido editado con el apoyo del Programa Andaluz de Desarrollo Sostenible del Medio Rural LíderA, que se nutre de fondos de la Consejería de Agricultura y Pesca y la Unión Europea (FEADER).

[volver](#)

[Convocatorias](#)

JORNADAS DE PLANIFICACIÓN HIDROLÓGICA. MÁLAGA

JORNADAS DE TURISMO Y DISCAPACIDAD EN EL MEDIO RURAL

FERIA INTERNACIONAL DE TURISMO. Del 19 al 23 de enero de 2011

[Boletín de Noticias](#)

Usuario:
 Contraseña:
[Acceder](#)
[Regístrate](#)
 ¿Olvidó su contraseña?

[Agenda](#)

Enero, 2011						
Hoy						
sem	Lun	Mar	Mié	Jue	Vie	Sáb Dom
52						1 2
1	3	4	5	6	7	8 9
2	10	11	12	13	14	15 16
3	17	18	19	20	21	22 23
4	24	25	26	27	28	29 30
5	31					

[Seleccionar fecha](#)

[Desarrollo rural](#)

[Patrocina](#)



[Entidades Colaboradoras](#)

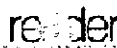
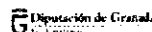

Área de Turismo

Mancomunidad de Desarrollo y Fomento del Aljarafe

[Inicio](#) -> [Gabinete de prensa](#)

GABINETE DE PRENSA



La emigración, un "extra" a la desigualdad de género

[Ir a Hemeroteca](#)

La agenda de género de la comarca Aljarafe-Doñana se abre a las necesidades y demandas de las mujeres de otras nacionalidades.

El Grupo de Desarrollo Rural Aljarafe-Doñana (ADAD) está reuniendo en distintos grupos focales de trabajo a mujeres inmigrantes asentadas en la comarca para profundizar en sus necesidades y demandas, favorecer su plena participación en los procesos de desarrollo y poner en valor las contribuciones que realizan al bienestar común, a través de sus proyectos empresariales, bagaje personal y profesional o patrimonio cultural.

El objetivo de este trabajo de dinamización y visibilización de este colectivo, que se enmarca en el Programa Andaluz para el Desarrollo Sostenible del Medio Rural LiderA y que culminará, tras un proceso de investigación cuantitativo y cualitativo, en la edición de un amplio estudio sobre la mujer rural inmigrante en la zona, es sobre todo democratizar la agenda de género comarcal.

Pero también se pretende dar un impulso más a la política de desarrollo rural que se está llevando a cabo en el Aljarafe-Doñana, ya sea a través de ADAD como entre las distintas áreas de género de los consistorios que la componen y el propio tejido asociativo femenino, para que sea más sensible a la diversidad y heterogeneidad femenina, y por supuesto, menos excluyente.

Para la técnica de género de ADAD, Rocío Pérez, "se trata de desarrollar un estudio participado y real que nos permita ampliar y profundizar en las necesidades de la diversidad de mujeres que viven en la comarca", enfocado desde diferentes sectores (empresarias, jóvenes, amas de casa o desempleadas de otras nacionalidades) y aspectos (laborales, familiares, vida personal, social, política), para así "poder ajustar y definir propuestas de acuerdo a esa diversidad, que mejoran la eficacia de nuestra estrategia de género".

Por su parte, según Miriam Bastidas, del Instituto BAKUN, entidad encargada del estudio y dinamizadora de los grupos focales que ya se han comenzado a celebrarse, la intención es "considerar las necesidades de quienes no tienen voz, articular mecanismos para que puedan cooperar en los procesos de desarrollo, impedir una segregación entre las propias mujeres de la comarca y poner en valor el codesarrollo que está protagonizando este auténtico ejército invisible de mujeres de otras nacionalidades".

Las primeras sesiones de trabajo celebradas con mujeres amas de casa y trabajadoras en activo han puesto en evidencia la situación de doble desigualdad que sufren, por su condición de mujer y de inmigrante. La escasez de información y orientación que reciben, especialmente por parte de las distintas administraciones, los prejuicios ligados a sus lugares de origen o el siempre difícil proceso de adaptación al entorno y de integración social y laboral, son algunos de los factores que señalan como claves para conocer este entramado de discriminación por partida doble.

Este trabajo de investigación y dinamización social para ampliar las dimensiones de la agenda de género comarcal forma parte de la Estrategia de Género del GDR Aljarafe-Doñana en este nuevo periodo de programación, y está siendo financiado a través del Programa Andaluz de Desarrollo Sostenible del Medio Rural LiderA, que se nutre de fondos de la Consejería de Agricultura y Pesca y la Unión Europea (FEADER).

Fecha: 13-01-2011

Fuente: ADAD

Portada: No



Lee **hoy** las noticias de **mañana**

ADAD profundiza en las necesidades y demandas de la mujer inmigrante



12/01/2011
(13:42)
Redacción

 Enviar
  Imprimir
  Compartir
  Comentarios

Me gusta

Según informa, la escasez de información y orientación que reciben o los prejuicios ligados a sus lugares de origen son algunos de los factores de discriminación “extra”.

El Grupo de Desarrollo Rural Aljarafe-Doñana (ADAD) reúne en distintos grupos focales de trabajo a mujeres inmigrantes asentadas en la comarca para profundizar en sus necesidades y demandas, favorecer su plena participación en los procesos de desarrollo y poner en valor las contribuciones que realizan al bienestar común, a través de sus proyectos empresariales, bagaje personal y profesional o patrimonio cultural.

Así lo indica el grupo en un comunicado, que además destaca que el objetivo de este trabajo de dinamización y visibilización de este colectivo, que se enmarca en el Programa Andaluz para el Desarrollo Sostenible del Medio Rural LiderA y que culminará, tras un proceso de investigación cuantitativo y cualitativo, en la edición de un amplio estudio sobre la mujer rural inmigrante en la zona, es sobre todo democratizar la agenda de género comarcal.

Asimismo, se pretende dar un impulso más a la política de desarrollo rural que se está llevando a cabo en el Aljarafe-Doñana, ya sea a través de ADAD como entre las distintas áreas de género de los consistorios que la componen y el propio tejido asociativo femenino, para que sea más sensible a la diversidad y heterogeneidad femenina, y por supuesto, menos excluyente. Para la técnica de género de ADAD, Rocío Pérez, “se trata de desarrollar un estudio participado y real que nos permita ampliar y profundizar en las necesidades de la diversidad de mujeres que viven en la comarca”, enfocado desde diferentes sectores (empresarias, jóvenes, amas de casa o desempleadas de otras nacionalidades) y aspectos (laborales, familiares, vida personal, social, política), para así “poder ajustar y definir propuestas de acuerdo a esa diversidad, que mejoren la eficacia de nuestra estrategia de género”.

¿Te ha parecido interesante la noticia?



Si

No

noticia? [Envíanosla](#)

¿Algún error en la

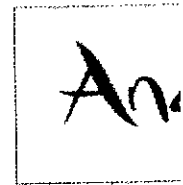

UNICEF



<http://www.unicef.es>

La emigración, un “extra” a la desigualdad de género

13-01-2011

<http://mujeremprededora.net/drupal/print/7717>

El Grupo de Desarrollo Rural Aljarafe-Doñana (ADAD) está reuniendo en distintos grupos focales de trabajo a mujeres inmigrantes asentadas en la comarca para profundizar en sus necesidades y demandas, favorecer su



<http://drupal/node/7716>

plena participación en los procesos de desarrollo y poner en valor las contribuciones que realizan al bienestar común, a través de sus proyectos empresariales, bagaje personal y profesional o patrimonio cultural.

El objetivo de este trabajo de dinamización y visibilización de este colectivo, que se enmarca en el Programa Andaluz para el Desarrollo Sostenible del Medio Rural LiderA y que culminará, tras un proceso de investigación cuantitativo y cualitativo, en la edición de un amplio estudio sobre la mujer rural inmigrante en la zona, es sobre todo democratizar la agenda de género comarcal.

Pero también se pretende dar un impulso más a la política de desarrollo rural que se está llevando a cabo en el Aljarafe-Doñana, ya sea a través de ADAD como entre las distintas áreas de género de los consistorios que la componen y el propio tejido asociativo femenino, para que sea más sensible a la



El periódico digital de la comarca



Si quiere ver su anuncio aquí, llámenos

Tel.: 685 672 074

ii La publicidad más rentable !!

www.noticiasaljarafe.es

jueves 13 de enero de 2011

Portada Hemeroteca Videos Galería de Fotos

Publicidad

La emigración, un "extra" a la desigualdad de género



Fotografía: Una de las primeras sesiones con mujeres Inmigrantes.

La agenda de género de la comarca Aljarafe-Doñana se abre a las necesidades y demandas de las mujeres de otras nacionalidades.

12/01/2011

Comarca - Comarca

El Grupo de Desarrollo Rural Aljarafe-Doñana (ADAD) está reuniendo en distintos grupos focales de trabajo a mujeres inmigrantes asentadas en la comarca para profundizar en sus necesidades y demandas, favorecer su plena participación en los procesos de desarrollo y poner en valor las contribuciones que realizan al bienestar común, a través de sus proyectos empresariales, bagaje personal y profesional o patrimonio cultural.

El objetivo de este trabajo de dinamización y visibilización de este colectivo, que se enmarca en el Programa Andaluz para el Desarrollo Sostenible del Medio Rural LiderA y que culminará, tras un proceso de investigación cuantitativo y cualitativo, en la edición de un amplio estudio sobre la mujer rural inmigrante en la zona, es sobre todo democratizar la agenda de género comarcal.

Pero también se pretende dar un impulso más a la política de desarrollo rural que se está llevando a cabo en el Aljarafe-Doñana, ya sea a través de ADAD como entre las distintas áreas de género de los consistorios que la componen y el propio tejido asociativo femenino, para que sea más sensible a la diversidad y heterogeneidad femenina, y por supuesto, menos excluyente.

Para la técnica de género de ADAD, Rocío Pérez, "se trata de desarrollar un estudio participado y real que nos permita ampliar y profundizar en las necesidades de la diversidad de mujeres que viven en la comarca", enfocado desde diferentes sectores (empresarias, jóvenes, amas de casa o desempleadas de otras nacionalidades) y aspectos (laborales, familiares, vida personal, social, política), para así "poder ajustar y definir propuestas de acuerdo a esa diversidad, que mejoren la eficacia de nuestra estrategia de género".

Por su parte, según Miriam Bastidas, del Instituto BAKUN, entidad encargada del estudio y dinamizadora de los grupos focales que ya se han comenzado a celebrarse, la intención es "considerar las necesidades de quienes no tienen voz, articular mecanismos para que puedan cooperar en los procesos de desarrollo, impedir una segregación entre las propias mujeres de la comarca y poner en valor el codesarrollo que está protagonizando este auténtico ejército invisible de mujeres de otras nacionalidades".

Las primeras sesiones de trabajo celebradas con mujeres amas de casa y trabajadoras en activo han puesto en evidencia la situación de doble desigualdad que sufren, por su condición de mujer y de inmigrante. La escasez de información y orientación que reciben, especialmente por parte de las distintas administraciones, los prejuicios ligados a sus lugares de origen o el siempre difícil proceso de adaptación al entorno y de integración social y laboral, son algunos de los factores que señalan como claves para conocer este entramado de discriminación por partida doble.

Este trabajo de investigación y dinamización social para ampliar las dimensiones de la agenda de género comarcal forma parte de la Estrategia de Género del GDR Aljarafe-Doñana en este nuevo periodo de programación, y está siendo financiado a través del Programa Andaluz de Desarrollo Sostenible del Medio Rural LiderA, que se nutre de fondos de la Consejería de Agricultura y Pesca y la Unión Europea (FEADER).

Happy Sevilla

Tu guía de ocio de Sevilla

Asisttel

Empresas líderes en cuidado integral de la familia
Avda. Reina Sofía s/nº
Edificio Asisttel 41940 Tomares (Sevilla)
Tel.: 954 15 23 57 / Fax: 954 15 83 62
Tel. 24 Horas : 902 190 190
E-mail: asisttel@asisttel.com

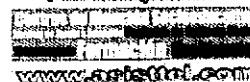

www.asisttel.com

Vistas del Sur
C/Larga, 16, Bellaterra de la Mitació
Tel. 95 576 69 53
Fax: 95 576 69 03

Sevilla

La agenda de género de la comarca Aljarafe-Doñana se abre a las necesidades y demandas de las mujeres de otras nacionalidades

Miércoles 12 de enero de 2011

ADAD



El Grupo de Desarrollo Rural Aljarafe-Doñana (ADAD) está reuniendo en distintos grupos focales de trabajo a mujeres inmigrantes asentadas en la comarca para profundizar en sus necesidades y demandas, favorecer su plena participación en los procesos de desarrollo y poner en valor las contribuciones que realizan al bienestar común, a través de sus proyectos empresariales, bagaje personal y profesional o patrimonio cultural.

El objetivo de este trabajo de dinamización y visibilización de este colectivo, que se enmarca en el Programa Andaluz para el Desarrollo Sostenible del Medio Rural LiderA y que culminará, tras un proceso de investigación cuantitativo y cualitativo, en la edición de un amplio estudio sobre la mujer rural inmigrante en la zona, es sobre todo democratizar la agenda de género comarcal.

Pero también se pretende dar un impulso más a la política de desarrollo rural que se está llevando a cabo en el Aljarafe-Doñana, ya sea a través de ADAD como entre las distintas áreas de género de los consistorios que la componen y el propio tejido asociativo femenino, para que sea más sensible a la diversidad y heterogeneidad femenina, y por supuesto, menos excluyente.

Para la técnica de género de ADAD, Rocío Pérez, “se trata de desarrollar un estudio participado y real que nos permita ampliar y profundizar en las necesidades de la diversidad

primer lugar del financiamiento. Seguramente sabe que el presupuesto de ONU Mujeres es hoy de unos 500 millones de dólares, y que no han podido cumplir sus promesas. Mientras, el Banco Mundial estima que se necesitarán 83.000 millones de dólares para alcanzar el tercero de los Objetivos de Desarrollo de la ONU (Organización de las Naciones Unidas) para el Milenio (promover la igualdad de género y potenciar el papel de las mujeres). La disparidad entre los recursos que todos saben son necesarios y los recursos que los gobiernos están dispuestos a comprometer es muy grande. Y creo que eso es un reflejo del hecho de que no hay mucha voluntad política de parte de los gobiernos para encarar la desigualdad de género y los derechos humanos de las mujeres. Así que seguiremos luchando. Tenemos una victoria: han aceptado crear la agencia, y eso es bueno. Pero va a ser una continua batalla para obtener los recursos necesarios.



Nace la primera red social para mujeres de más de 40 años



Para AmecoPro por Paulina Retamal: Diles es una comunidad on-line creada por y para mujeres mayores de 40 años, que tiene por objetivo común mejorar su calidad de vida y la de las demás a través del sitio web, diles.es. Es un punto de encuentro, no solo de información y ocio, sino una ventana desde la cual las mujeres podrán compartir el talento y la experiencia adquirida en su madurez. El proyecto Diles según señalan sus fundadoras nace del sueño de un grupo de mujeres de más de 40 años, cuya premisa es la voluntad de mejorar.

La idea de Diles es que las mujeres frente a este nuevo espacio, no sean meras espectadoras y que puedan dar su punto de vista. En este sentido, Diles hizo un llamamiento a formar parte de este proyecto y a compartir aquellos valores que nos diferencian y nos ayudan a mejorar día a día. "Ya son muchas las registradas, desgraciadamente no es suficiente, por eso os pedimos que se lo digáis a más mujeres y que visitéis la página cada vez que podáis" enfatizan sus fundadoras.

Por otro lado, Diles señaló que para este proyecto prospere necesitan que las mujeres que quieran ser escuchadas se registren. En este sentido, Diles instó a registrarse puesto que con ello "colaboras a que alguna mujer cumpla su sueño, nosotras buscaremos la empresa que lo patrocine, o consiga un trabajo mejor porque habrá bolsa de trabajo entre otras muchas cosas". Nos hemos propuesto que en 15 días que 5000 mujeres más se registren, así demostraremos que las mujeres mayores de 40 años aceptan el cambio tecnológico que internet supone en la comunicación y la igualdad de la sociedad española y mundial" precisan las fundadoras de Diles.

En este contexto, Diles mensualmente entrevistará a una mujer "con espíritu Diles", cuyo propósito es que la experiencia de las entrevistadas se convierta en referente de satisfacción y empuje para otras mujeres. Para colaborar en este espacio solamente se deben enviar el caso particular, una fotografía y la forma de contacto. Entre las propuestas que vayan llegando se irán seleccionando los temas más interesantes, que se publicaran por orden de llegada. De igual manera, Diles también invitó a presentar en el "club Diles" el sueño o el proyecto que tengan las mujeres. Por ello, Diles buscará patrocinadores que una vez al año y por votación de las mujeres Diles registradas en el club haran realidad por lo menos uno de esos sueños o proyectos.



NOTA DE PRENSA 12/01/2011 La emigración, un "extra" a la desigualdad de género

La agenda de género de la comarca Aljarafe-Doñana se abre a las necesidades y demandas de las mujeres de otras nacionalidades. La escasez de información y orientación que reciben, especialmente por parte de las administraciones, los prejuicios ligados a sus lugares de origen y el siempre difícil proceso de integración social y laboral en el que se ven envueltas, son algunos de los factores de discriminación "extra" que enumeran las inmigrantes que están participando en los talleres organizados por ADAD y que culminará con la edición de un estudio que pretende abrir la agenda de género comarcal a este colectivo de mujeres.

El Grupo de Desarrollo Rural Aljarafe-Doñana (ADAD) está reuniendo en distintos grupos focales de trabajo a mujeres inmigrantes asentadas en la comarca para profundizar en sus necesidades y demandas, favorecer su plena participación en los procesos de desarrollo y poner en valor las contribuciones que realizan al bienestar común, a través de sus proyectos empresariales, bagaje personal y profesional o patrimonio cultural. El objetivo de este trabajo de dinamización y visibilización de este colectivo, que se enmarca en el Programa Andaluz para el Desarrollo Sostenible del Medio Rural LiderA y que culminará, tras un proceso de investigación cuantitativo y cualitativo, en la edición de un amplio estudio sobre la mujer rural inmigrante en la zona, es sobre todo democratizar la agenda de género comarcal.

Pero también se pretende dar un impulso más a la política de desarrollo rural que se está llevando a cabo en el Aljarafe-Doñana, ya sea a través de ADAD como entre las distintas áreas de género de los consistorios que la componen y el propio tejido asociativo femenino, para que sea más sensible a la diversidad y heterogeneidad femenina, y por supuesto, menos excluyente. Para la técnica de género de ADAD, Rocio Pérez, "se trata de desarrollar un estudio participativo y real que nos permita ampliar y profundizar en las necesidades de la diversidad de mujeres que viven en la comarca", enfocado desde diferentes sectores (empresarias, jóvenes, amas de casa o desempleadas de otras nacionalidades) y aspectos (laborales, familiares, vida personal, social, política), para así "poder ajustar y definir propuestas de acuerdo a esa diversidad, que mejoran la eficacia de nuestra estrategia de género".

Por su parte, según Miriam Bastides, del Instituto BAKUN, entidad encargada del estudio y dinamizadora de los grupos focales que ya se han comenzado a celebrarse, la intención es "considerar las necesidades de quienes no tienen voz, articular mecanismos para que puedan cooperar en los procesos de desarrollo, impedir una segregación entre las propias mujeres de la comarca y poner en valor el codesarrollo que está protagonizando este auténtico ejército invisible de mujeres de otras nacionalidades".

Las primeras sesiones de trabajo celebradas con mujeres amas de casa y trabajadoras en activo han puesto en evidencia la situación de doble desigualdad que sufren, por su condición de mujer y de inmigrante. La escasez de información y orientación que reciben, especialmente por parte de las distintas administraciones, los prejuicios ligados a sus lugares de origen o el siempre difícil proceso de adaptación al entorno y de integración social y laboral, son algunos de los factores que señalan como claves para conocer este entramado de discriminación por partida doble.

Este trabajo de investigación y dinamización social para ampliar las dimensiones de la agenda de género comarcal forma parte de la Estrategia de Género del GDR Aljarafe-Doñana en este nuevo periodo de programación, y está siendo financiado a través del Programa Andaluz de Desarrollo Sostenible del Medio Rural LiderA, que se nutre de fondos de la Consejería de Agricultura y Pesca y la Unión Europea (FEADER).

Enviado por Rocio Gómez Romero Comunicación GDR Aljarafe-Doñana (ADAD) comunicacion@adad.es



ACSUR-Madrid publica Mujeres y medio ambiente: admiraciones e interrogantes

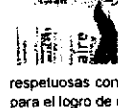

Con esta publicación, ACSUR-Madrid, en el marco del proyecto Las Mujeres del Sur y el medio ambiente: una lucha contra la pobreza, pretende dar a conocer diferentes miradas y propuestas sobre las desigualdades de poder entre mujeres y hombres en su relación con el entorno ambiental. Este documento es una oportunidad para visibilizar y reconocer el aporte fundamental de las mujeres al mantenimiento y desarrollo de las sociedades, especialmente de aquellas prácticas más sostenibles y respetuosas con la Tierra. Conocimientos y vivencias que, si bien han adquirido y llevado a cabo por mandato social, deben ser incorporados de modo corresponsable, por todos y todas, para el logro de un modelo de vida justo, equitativo socialmente y respetuoso con el medio ambiente. [Descargar documento](#)

Buscando soluciones a la conciliación de la vida laboral y familiar

AMFAR Valencia celebró el Día de la Mujer con un acto al que asistieron un centenar de mujeres, en el que la Directora General de la Mujer y por la Igualdad, Yolanda Gómez, impartió una conferencia en torno a la conciliación de la vida laboral y personal y fue obsequiada con una cesta de productos típicos valencianos. Por otra parte, Rosario Ferrero, representante de AMFAR, participó como ponente en un acto organizado por la Asociación Cultural Andaluza de Onteniente. Por último, un grupo de asociadas visitó la "Granja Rinya".



Homenaje a la fidelidad y al trabajo en Segovia

Homenaje a la socia más antigua de la delegación de Fuente el Olmo de Iscar, Cristina García Barreno. Al acto asistieron Nuria Alonso, presidenta de AMFAR Segovia y Altamira Aguilar, delegada local en Fuente el Olmo de Iscar.



Iniciativas empresariales en Sevilla

Encuentro del proyecto EN-RED saca a la luz exitosas iniciativas empresariales de mujeres de la comarca Aljarafe-Doñana.

1º DE MAYO

Reivindicación de los Derechos de los Trabajadores y las Trabajadoras

SANDRA FLORES

Secretaria de la Mujer Central Autónoma de Trabajadoras del Perú
CATP

El 1º de Mayo se celebra el Día del Trabajo y no podemos dejar de saludar a nuestros/as compañeros/as a nivel nacional e internacional que se encuentran laborando en busca de una vida digna y de un mejor futuro para sus familias.

En este marco es importante recordar las gloriosas jornadas de los/as trabajadores/as de la ciudad de Chicago (EE.UU.) que un día primero de mayo de 1889, decidieron protestar por el alza de salarios y la disminución de horas de trabajo. Reclamaron que el esfuerzo que hacían en las fábricas y talleres fuera mejor remunerado para mejorar sus condiciones de vida.

Estos trabajadores y trabajadoras exigieron un trato más humano pero no fueron atendidos/as más sin embargo, fueron castigados con furor. Muchos/as de ellos/as murieron en Chicago, pero esta matanza sirvió para que todos los países del mundo pensarán que la clase obrera no debe ser menospreciada y que más bien merece especiales consideraciones ya que por ellos/as los pueblos se enriquecen.

Compañeros y compañeras; les invoco a seguir el ejemplo de nuestros/as mártires y no nos sometamos ante nuestros empleadores.

Trabajemos con mucho entusiasmo, responsabilidad, honestidad, persistencia y buena voluntad, pero jamás claudiquemos en nuestros principios, valores y derechos. ♦

Un abrazo fraternal.



Desde Sevilla - España

EVA MARTÍNEZ DE LEÓN GARCÍA.

Asociación para el Desarrollo Ayarafe Doñana - ADAD

Sevilla - España

Agradezco compartir con vosotras, compañeras de viaje, este encuentro en el día 1º de mayo, en el que mi voz cruza el océano para clamar que quiero para mi hija Margarita las oportunidades que la lleven a gozar su vida con plenitud como una mujer libre, en una Tierra donde elegir su propio camino sin renunciar al maravilloso ser que ella es.



Esto que deseo con todas mis energías lo comparto para todas las mujeres del planeta. En este camino que transito y abrazo, celebro tejer las redes de un feminismo internacional, plural y diverso con vosotras, mujeres de otras latitudes, que me inspiran, me alientan, en las que me puedo reconocer y a las que reconozco y siento como hermanas, con las que me puedo expresar con todo mi ser, de SUR a SUR, sembrando, tejiendo, nutriendo y amando, como lo hicieran nuestras ancestras, las reivindicaciones de nuestros derechos para vivir con dignidad, en primera persona y con el poder que otorga la libertad de ser nosotras mismas, en cualquier lugar del mundo, sin importar donde nos parieron ni donde vayamos a morir.

Desde nuestros vínculos institucionales seguiremos tejiendo posibilidades para ampliar las visiones e incluir las necesidades y voces de las mujeres en la definición de una nueva agenda del desarrollo. ♦

FENAOMP

¡El momento de la mujer ya llegó al Perú!

ELVIA PEREA

Federación Nacional de Obreros Municipales del Perú (FENAOMP).

RRMUTREIL

El trabajo es un derecho y un deber social, el Estado tiene el deber de promover un trabajo decente sin discriminación para todas las mujeres de la economía informal, libertad, seguridad y dignidad humana.

JOSEFA RAYME

Red Regional de Mujeres Trabajadoras de la Economía Informal de Lima (RRMUTREIL)

La falta de rentabilidad y de apoyo de la Administración ponen en peligro la dehesa

Expertos en la gestión de la dehesa debatieron en el Centro Guadamar de Huelva sobre la crisis que amenaza este ecosistema con el fin de trazar líneas futuras que permitan poner en valor los beneficios que, a través de su gestión sostenible, aporta el medio rural para el resto de la sociedad

La dehesa, un ecosistema que ocupa en Andalucía 1,25 millones de hectáreas (casi el 15% de la superficie regional) y del que han vivido tradicionalmente 128 pueblos de Andalucía, se encuentra en la actualidad seriamente amenazada por la falta de rentabilidad de las explotaciones. La crisis de la dehesa, la gran olvidada del campo, se ha visto agravada por el brutal incremento del coste de los piensos, los bajos precios que perciben las producciones ganaderas extensivas (ovino, porcino ibérico y vacuno) y el hundimiento de los precios del corcho que impiden que los titulares de estos espacios (en un 95% en manos de particulares) puedan rentabilizar sus explotaciones, lo que acaba potenciando el despoblamiento de los municipios ligados a la dehesa y, con ello, se potencia la degradación de este ecosistema.

Para evitarlo es necesario poner en valor los productos de la dehesa, realizar una gestión sostenible de la misma para potenciar su biodiversidad, así como profundizar en el desarrollo reglamentario de la nueva ley que regula este importante ecosistema, la Ley de la dehesa.

Éstas son las principales conclusiones a las que se llegó el pasado 3 de marzo, durante la celebración en el Centro Guadamar de ASAJA en Huelva del Aljarafe, de la jornada "La Dehesa en la Encrucijada, retos de conservación y perspectivas de futuro", organizada por la Fundación de Amigos del Águila Imperial (FAI), con la colaboración de ASAJA-Sevilla, y cofinanciada por el Grupo de Desarrollo Rural Aljarafe-Doñana (ADAD) a través del Programa

Andaluz para el Desarrollo Sostenible del Medio Rural LiderA, que está dotado con fondos de la Consejería de Agricultura y Pesca y el FEADER.

La jornada fue inaugurada por el presidente de ASAJA-Andalucía, **Ricardo Serra**, el delegado provincial de Medio Ambiente, **Francisco Javier Fernández**, el director general de Desarrollo Sostenible del Medio Rural del MARM, **Jesús Casas**, el Presidente de ADAD, **Rafael Moreno**, y el presidente de la Fundación Amigos del Águila Imperial, **Fernando Andrada-Vanderwilde** y contó con la participación del ingeniero agrónomo y propietario de dehesa **Ignacio López-Cepero**, quien destacó que "la dehesa sólo sobrevivirá si se toma conciencia de sus limitaciones y si es capaz de adaptarse a los cambios que se vayan produciendo", del presidente del Foro para la Conservación y Defensa de la Dehesa (ENCINAL), **José Luis García Palacios**, quien analizó los aspectos reglamentarios a desarrollar en la Ley de la Dehesa.

La jornada contó además con una mesa redonda, en la que se debatió sobre la gestión sostenible en la dehesa para potenciar su biodiversidad, en la que participaron el coordinador del Proyecto de Recuperación del Águila Imperial de la Delegación provincial de Medio Ambiente de Jaén, **Agustín Madero**; el presidente del Comité Andaluz de la Agricultura Ecológica (CAAE), **Francisco Casero**; el gerente de la Asociación de Empresas y Titulares de Cotos de Andalucía, **José Enrique de Leyva**; el doctor ingeniero agrónomo e investigador del IFAPA **Carlos Porras** y el director del programa Dehesa Innova, **Daniel Pérez**.



De izq. a dcha.: Fernando de Andrada-Vanderwilde, Jesús Casas, Rafael Moreno, Francisco Javier Fernández y Ricardo Serra.

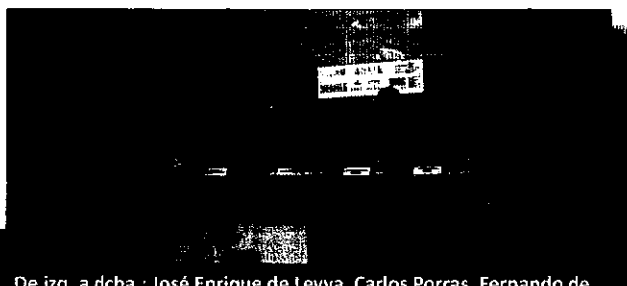

De izq. a dcha.: José Enrique de Leyva, Carlos Porras, Fernando de Andrada-Vanderwilde, Agustín Madero, Francisco Casero e Ignacio López-Cepero.

PROGRAMA DE DESARROLLO RURAL DE ANDALUCÍA 2007-2013

EJE 4:
ENFOQUE LEADER

MEDIDA:
413. DINAMIZACIÓN ECONÓMICA DE LAS ZONAS RURALES

Empresarias EN-RED (Aljarafe y Doñana) Sevilla

El proyecto "Empresarias EN-RED" (por la generación de negocio entre empresarias del Aljarafe y Doñana) es una iniciativa de la Asociación de Mujeres Empresarias del Aljarafe y Doñana (AMEDALYD) que pretende visibilizar el emprendimiento de las mujeres, reforzar los lazos entre las emprendedoras y crear oportunidades de negocio, así como favorecer el debate público sobre las diferentes claves de éxito en el emprendimiento en clave femenino, concienciando sobre el empoderamiento y liderazgo empresarial de las mujeres.

"Empresarias EN-RED" es un proyecto cofinanciado por el Grupo de Desarrollo Rural Aljarafe-Doñana en el marco del Programa Andaluz para el Desarrollo Sostenible del Medio Rural LiderA, que cuenta, por tanto, con financiación de la Consejería de Agricultura y Pesca de la Junta de Andalucía y el FEADER (Fondo Europeo Agrícola de Desarrollo Rural).



Momento de la inauguración del proyecto EN-RED el 8 de marzo de 2011. En la foto, de izquierda a derecha, Rafael Moreno (presidente del GDR Aljarafe-Doñana), José L. Ortega (alcalde de Pilas) y M. Carmen García (presidenta de AMEDALYD).



Unión Europea



JUNTA DE ANDALUCÍA

El proyecto, que comenzó su andadura el 8 de marzo de 2011, Día Internacional de la Mujer Trabajadora, con la organización del primer encuentro empresarial de mujeres en la localidad de Pilas, va a desarrollarse durante 12 meses en distintos escenarios comarcales. En este periodo de ejecución, AMEDALYD va a llevar a cabo una ruta de encuentros o networking en 10 pueblos (Almensilla, Salteras, Benacazón, Bollullos de la Mitación, Huévar del Aljarafe, Isla Mayor, Olivares, La Puebla del Río, Sanlúcar la Mayor, Aznalcázar), con el objetivo de que las mujeres empresarias de la zona puedan conocerse, intercambiar servicios y experiencias y crear una red de colaboración y apoyo.

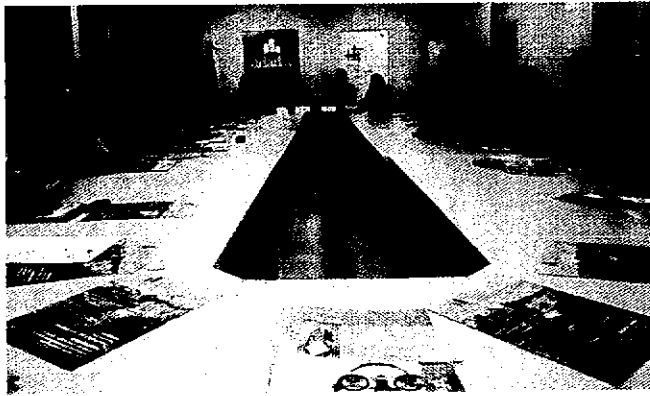

1 Encuentro o networking de empresarias, celebrado en Pilas.

Cada encuentro empresarial local va a constar de un marco teórico inicial, con ponencias en las que se tratarán materias como el empoderamiento y liderazgo empresarial femenino, la conciliación o la importancia del asociacionismo para las mujeres empresarias, y la celebración del networking propiamente dicho. Esta segunda dinámica de trabajo permite a las empresarias dar a conocer sus negocios, intercambiar información, estrategias o encontrar a mujeres profesionales de otros sectores para establecer relaciones comerciales y crear lazos de colaboración, etc.

Durante toda la ruta de encuentros, AMEDALYD trabajará en la elaboración de una base de datos de las empresarias participantes, información que se compilará y recogerá en forma de guía o directorio de empresas de mujeres de la comarca, en definitiva, una herramienta que servirá para fortalecer el tejido empresarial femenino de la comarca y mejorar el intercambio de experiencias y negocios, una vez concluido el proyecto.

Asimismo, en la fase final se celebrará una jornada de presentación de conclusiones, en la que se invitará a todas las empresarias participantes en los distintos encuentros o networking celebrados a lo largo del año.



Comunicación

“Empresarias EN-RED” contempla una potente estrategia de comunicación que tiene como objetivo dar la mayor cobertura informativa del proyecto, visibilizando las acciones y logros que se van alcanzando durante todo el periodo de ejecución pero también poniendo en valor el emprendimiento de las mujeres de la comarca y concienciando sobre el empoderamiento y liderazgo empresarial de las féminas.

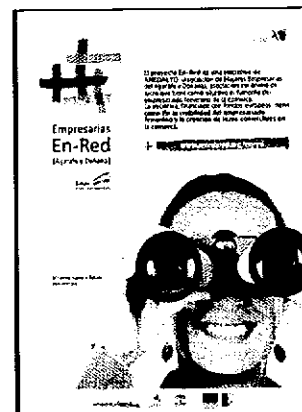

Cartel.

La estrategia de comunicación es articulada e impulsada por el Gabinete de Prensa del proyecto, dependiente de AMEDALYD, que realiza tareas tales como redacción y envío de convocatorias, dossier de prensa, notas de prensa, seguimiento y atención de medios, creación de clipping de prensa a modo de conclusiones, realización de fotografías, e-mailing, etc.

Por otro lado, la campaña de difusión de “Empresarias EN-RED” ha incluido la elaboración de material e instrumentos de información y divulgación, como folletos, carteles, enaras, material promocional y una web con gestor de base de datos, una herramienta muy eficaz para la gestión y organización del proyecto (www.amedalyd.org/enred), que además permite la difusión de la información a través de las principales redes sociales.

Esta web estará viva durante todo el proyecto y servirá para que las empresas puedan adherirse al proyecto, apuntarse a los encuentros y seleccionar las actividades en las que desea participar. Será también una herramienta perfecta para recopilar datos de los participantes, invitarles a los actos y elaborar la guía de negocios de la comarca.



Unión Europea



JUNTA DE ANDALUCÍA



Por último, la estrategia de comunicación contempla la realización de una revista digital y una guía de negocios de mujeres de la comarca.



FONDOS EUROPEOS en ANDALUCÍA

[Enlaces de Interés](#) | [Últimas noticias](#) | [Encuesta](#) | [Mapa web](#)

Estás en: Inicio > Información y Publicidad > Eventos > 2011



- 2007
- 2008
- 2009
- 2010
- 2011
- 2012
- 2013

Empresarias En Red ADAD Aljarafe-Doñana

El Grupo de Desarrollo Rural Aljarafe-Doñana, en colaboración con el Ayuntamiento de Pilas y la Asociación de Mujeres Empresarias del Aljarafe y Doñana (AMEDALYO), organizó el pasado 8 de marzo un encuentro de empresarias de la comarca. Esta reunión, bajo la fórmula de networking, fue cofinanciada por el FEADER.

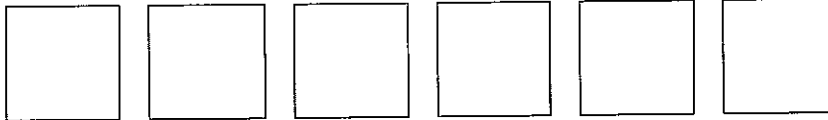

[Volver](#)

Fondos Europeos

Información y Publicidad

Normas de Aplicación

Programación de la UE en Andalucía

INFORMACIÓN TÉCNICA

Programa

Programa de Desarrollo Rural de Andalucía 2007-2013

Eje: Eje 4. Enfoque Leader

Medida: 413. Dinamización económica de las zonas rurales

Coste total

54.710,81 euros

Subvención

38.297,57 euros

Inversión FEADER

80%

Localización: Pilas, Almensilla, Salteras, Benacazón, Bollullos de la Mitación, Húévar del Aljarafe, Isla Mayor, Olivares, La Puebla del Río, Sanlúcar la Mayor, Aznalcázar

Contacto

M. del Carmen García Romero
Presidenta de AMEDALYD

Dirección

C/ Marqués de Santillana, 64
Pilas 41840 (Sevilla)

Teléfono 652 666 766

E-mail amedalyd@amedalyd.org

Web

www.amedalyd.org/enred

Marzo 2011



Unión Europea



JUNTA DE ANDALUCÍA



FONDOS EUROPEOS en ANDALUCÍA

Enlaces de Interés | Últimas noticias | Encuesta | Mapa web

Estás en: Inicio > Información y Publicidad > Mejores Prácticas



2000-2006

POIA

OTROS

2007-2013

PDR

Mejores Prácticas

2007-2013

CENTRO DE ATENCIÓN INFANTIL TEMPRANA

Granada

La localidad granadina de Padul ha estrenado un nuevo Centro de Atención Infantil Temprana (CAIT) para atender las necesidades de 57 niños entre 0 y 6 años que padezcan limitaciones físicas, psíquicas o sensoriales. La intervención ha contado con un acondicionamiento de un local ya existente, que ha sufrido modificaciones en su estructura para adaptarlo a las nuevas necesidades de este colectivo. La ejecución del proyecto, llevado a cabo por el Grupo de Desarrollo Rural (GDR) Aprovechamiento-Temple-Costa (Aproteco), ha contado con una subvención de casi 105.000 euros, de los que el 80 por ciento han sido cofinanciados por el Fondo Europeo Agrícola de Desarrollo Rural (FEADER). [Descargar ficha.](#)

EMPRESARIAS EN-RED

Sevilla

El proyecto "Empresarias EN-RED" (por la generación de negocio entre empresarias del Aljarafe y Doñana) es una iniciativa de la Asociación de Mujeres Empresarias del Aljarafe y Doñana que pretende visibilizar el emprendimiento de las mujeres, reforzar los lazos entre las emprendedoras y crear oportunidades de negocio, así como favorecer el debate público sobre las diferentes claves de éxito en el emprendimiento en clave femenino, concienciando sobre el empoderamiento y liderazgo empresarial de las mujeres. [Descargar ficha.](#)

FORO JUVENIL MI FUTURO EL CONDADO DE JAÉN

Jaén

El proyecto: "Foro Juvenil Mi Futuro El Condado de Jaén", invita a los jóvenes a imaginarse su futuro profesional y de vida en su comarca. Con el objeto de aumentar la capacidad emprendedora de los/as jóvenes, evitar la emigración, reducir el fracaso escolar y mejorar la cualificación de los recursos humanos, la Asociación para el Desarrollo Rural de la Comarca de "El Condado" pone en marcha este Foro en el que participan alumnos pertenecientes a bachillerato. [Descargar ficha.](#)

TELEFORMACIÓN IFAPA

Andalucía

El Instituto de Investigación y Formación Agraria, Pesquera, Alimentaria y de Producción Ecológica ha diseñado un programa a través de un Plan Sectorial que, para el periodo 2010-2013, tiene como objetivo principal contribuir a la incorporación del medio rural en la Sociedad del Conocimiento mediante el desarrollo de la formación a través de Internet o tele formación. [Descargar ficha.](#)

ESCUELA DE PASTORES

Andalucía

La oferta de una formación ganadera, objeto principal de estos trabajos, en nuestra comunidad mejorará las expectativas del sector, lo actualizará incorporando nuevos avances técnicos, nuevas formas de comercialización y nuevas fórmulas de diferenciación de productos, y mejorará su profesionalización algo que ya ha ocurrido en la mayoría de oficios tradicionales. De esta manera se pretende conseguir que la Escuela de Pastores no sólo sea un centro de formación al uso sino una estructura permanente y dinámica que sea centro de referencia para canalizar esfuerzos en pos de la puesta en valor del papel del pastor y de la ganadería extensiva como instrumento para la Gestión Sostenible de los Espacios Naturales. [Descargar ficha.](#)

PLANTA DE HIERBAS AROMÁTICAS. DAREGAL

Córdoba

DAREGAL es una empresa familiar de transformación de hierbas aromáticas, fundada en Essone (Francia), que lleva 120 años trabajando en este sector, seleccionando, cultivando y comercializando hierbas aromáticas respetando su autenticidad y sabor. Durante 2009 la empresa decidió instalar una planta de transformación en Santaella, después de comprobar a través de ensayos que el cultivo de hierbas aromáticas se adaptaba bien a la zona. [Descargar ficha.](#)

COMUNIDAD DE REGANTES "LA COLONIA"

Sevilla

Este proyecto consiste en la modernización o el paso de un sistema de riego a otro más eficiente (normalmente se trata del paso de riego a manta al riego por goteo). La Comunidad de Regantes de Santaella ha conseguido la financiación de 754.000 euros en concepto de subvención de la Comunidad de

[Ir al contenido ↓](#)

Ayuntamiento de La Puebla del Río, Avda. Blanca Paloma 2, CP 41130

Menú principal

- [El Municipio](#)
- [El Ayuntamiento](#)
- [Servicios](#)

-
- [Fuente pequeña](#)
 - [Fuente normal](#)
 - [Fuente grande](#)

- [Mapa Web](#)

lunes 30 de enero de 2012 9:08

Buscar



Situación actual: [Inicio](#) → [Noticias](#) → [Desarrollo Local y NNTT](#) → LA DIRECCIÓN DE LA ASOCIACIÓN PARA EL DESARROLLO DEL ALJARA...

LA DIRECCIÓN DE LA ASOCIACIÓN PARA EL DESARROLLO DEL ALJARAFE Y DOÑANA (ADAD) SE RENUEVA Y RECONOCE LA LABOR DEL AYTO. DE LA PUEBLA.

14 de octubre de 2011



La Puebla del Río aumenta su participación en los órganos de dirección de ADAD incluyendo a nuestro Alcalde dentro de su Junta Directiva.

El alcalde de Pilas, Jesús María Sánchez, es a partir de este mediodía, y por unanimidad de la Asamblea General del Grupo de Desarrollo Rural Aljarafe-Doñana (ADAD), el nuevo Presidente de esta entidad comarcal.

La Puebla del Río sitúa a su representante entre los miembros de la nueva Junta Directiva de esta Asociación. Desde hoy, nuestro Alcalde Manuel Bejarano Álvarez, y su representante, Sergio Pérez Balmisa (Concejal de Desarrollo), forman parte del órgano de dirección y representación entre Asambleas en ADAD. www.adad.es.

El nuevo equipo directivo de ADAD está compuesto por responsables políticos de todos los signos y representantes de entidades asociativas, empresariales y sindicales.

Fotos de la nueva Junta Directiva y el Presidente en:

Ediciones en 3D  PDF 

Europa Agraria Europa Cork De Calidad España Exporta Oro Verde

Portada Política Economía Cultivos Ganadería Agua Desarrollo Rural Medio Natural Maquinaria A

ANDALUCÍA | Desarrollo Rural

Aguilera subraya que ADAD ha producido un efecto multiplicador de LiderA

Redacción: 16 diciembre 2011

Usar puntuación:  / 0Malo  Bueno Puntuar

La Directora General de Desarrollo Sostenible de Andalucía conoce sobre el terreno algunos proyectos LiderA del A Isabel Aguilera, titular de la Dirección General de Desarrollo Sostenible del Medio Rural (Consejería de Agricultura y de Andalucía), ha destacado durante su visita a algunos de los proyectos subvencionados por el GDR Aljarafe-Doñ. esfuerzo realizado por promotores, equipo técnico y Consejo Territorial de la entidad comarcal en la primera fase de Programa LiderA.

En el ecuador de ejecución del Programa LiderA, la Directora General de Desarrollo Sostenible del Medio Rural, Isa acercado hoy hasta la comarca Aljarafe-Doñana para conocer algunas de las iniciativas apoyadas por ADAD con los del FEADER y la Consejería de Agricultura y Pesca.

Aguilera, que además de visitar proyectos en Umbrete, Pilas y Villamanrique de la Condesa, ha mantenido una reunión técnica y directivo del Grupo de Desarrollo Aljarafe-Doñana, se ha felicitado por la gestión realizada en la comarca a lo largo del periodo de trabajo, que se traduce en unas cifras de proyectos, empleo e inversión muy por encima de la media pro

La Directora General ha subrayado el esfuerzo realizado por todos los agentes que han participado en la gestión de por la eficacia y los resultados alcanzados, "a pesar del retraso en la puesta en marcha del Programa a nivel andaluz administrativo y de gestión del mismo". Pese a ello, y con los últimos datos que maneja la Dirección General, en el A ha superado el centenar de proyectos subvencionados, iniciativas públicas y privadas que han generado una inversión de doce millones de euros.

Estas cifras demuestran, según la Directora de Agricultura y Pesca, que "los Grupos de Desarrollo sois herramientas para los territorios rurales", que podrán continuar trabajando en el futuro bajo el paraguas del segundo pilar de la Política Agraria Común (PAC), cuyo nuevo reglamento, actualmente en fase de borrador, otorga un papel fundamental a estas entidades que gestionan la población rural y llevan a cabo una gestión participada de los fondos, ha señalado.

La jornada de la Directora General de Agricultura en el Aljarafe-Doñana comenzaba a primera hora de la mañana en una visita al Museo del Mosto y la empresa de aderezo de aceituna Escamilla, que se ha apoyado en ADAD para dotarse de equipamientos tecnológicos más modernos y sostenibles de Andalucía.

En Pilas, Isabel Aguilera le ha tomado el pulso a la empresa Campos Carnes Ecológicas, la única de la comarca que se dedica a la producción y comercialización de alimentos ecológicos. El recorrido concluía por la tarde en Villamanrique de la Condesa. La Directora General ha podido comprobar la incidencia que los fondos de la Consejería de Agricultura y Pesca está teniendo en el sector turístico, concretamente en los complejos "Paraíso de Doñana" y "Ardea Purpurea".



FONDOS EUROPEOS en ANDALUCÍA

[Enlaces de Interés](#) | [Últimas noticias](#) | [Encuesta](#) | [Mapa web](#)

Fondos Europeos

Información y
Publicidad

Normas de Aplicación

Programación de la
UE en Andalucía

Estás en: Inicio > Buscador



Buscador

Internet

- ADAD ha presentado el PAG a los agentes de desarrollo local de la comarca
- Adad presenta hoy jueves en Olivares su nuevo programa de ayudas
- Agricultura cofinancia entre 2002 y 2009 unas 1.500 iniciativas de turismo rural
- El Consejo Territorial de ADAD ha aprobado hoy los primeros proyectos del nuevo programa de ayudas
- ADAD presenta el programa
- ADAD está asesorando a los promotores para subvencionar proyectos de desarrollo rural que generen un mínimo impacto ambiental
- ADAD apoya la modernización de la única empresa comarcal de producción y comercialización de carne ecológica

Otros medios

- ADAD participa en las jornadas de turismo de calidad celebradas en Bollullos de la Mitación
- La Consejería de Agricultura asigna 4,6 millones de euros a ADAD para la dinamización económica de la comarca Aljarafe-Doñana

Fototeca

- Vituvent
- Marvioliva

Eventos

- Feria Internacional de Ornitología de Tarifa
- Empresarias En Red ADAD Aljarafe-Doñana

Inicio

8:34:26 A.M. 30/01/2012

Página de inicio Favoritos

Español | English

Quiénes Somos

Políticas Rurales

Grupos de Desarrollo

Noticias

Centro de Documentación



Publicaciones

Tierra Sur

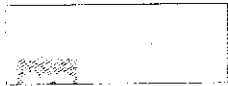

Gastronomía

- La Despensa de Andalucía
- Recetas Culinarias
- ¡Publica tu receta!

Noticias

Eventos

LAS REDES SOCIALES "AMPLIAN" LA COMUNICACIÓN DE LOS TERRITORIOS RURALES

18/11/2011

Me gusta Enviar Sé el primero de tus amigos al que le gusta esto.

ARA y Diputación de Sevilla imparten varios cursos de formación en Nuevas Tecnologías y Redes Sociales en los Grupos de Desarrollo Aljarafe Doñana y Bajo Guadalquivir

Las Redes Sociales constituyen, hoy en día, un excelente recurso para aquellos territorios e instituciones que no disponen de fondos para realizar inversiones publicitarias ya que éstas "visibilizan y amplifican la comunicación".



Esta es una de las principales argumentos que el consultor David Serrano de la empresa Es- cultura ha defendido en el curso sobre "Comunicación y Redes Sociales. Rentabilización de Internet" que se ha impartido en la sede del Grupo de Desarrollo del Aljarafe Doñana y que el próximo 22 de noviembre se impartirá en el Grupo del Bajo Guadalquivir.

El gerente del GDR Aljarafe Doñana, **[REDACTED]**, ha recibido a la veintena de periodistas de diferentes Medios de Comunicación y **[REDACTED]** en su participación en dicha Jornada así como a **[REDACTED]** para el Desarrollo Rural de Andalucía (ARA) por elegir la comarca del Aljarafe Doñana como punto de encuentro de profesionales de la comunicación de los territorios rurales.

Desde ARA han explicado que esta jornada se enmarca dentro del convenio de colaboración que la Asociación para el Desarrollo Rural de Andalucía (ARA) firmó en diciembre de 2010 con la Excm. Diputación provincial de Sevilla. GDR Aljarafe Doñana (día 17 de noviembre)

Este convenio se ha concretado en un conjunto de acciones formativas y de difusión relacionadas con la Comunicación y Nuevas Tecnologías. El pasado 7 de julio se celebró en el municipio de El Rubio en la comarca Estepa Sierra Sur en Sevilla la primera de las tres acciones formativas previstas a las que se suman las del día 17 en Aljarafe Doñana y Bajo Guadalquivir.

Finalmente, el día 2 de diciembre, ARA organiza en la Casa de la Provincia de Diputación de Sevilla, el Encuentro sobre Medios de Comunicación y Grupos de Desarrollo Rural con la participación de destacados profesionales de los Medios de Comunicación, entre ellos, Tom Martín Benítez, Ezequiel Martínez, el fotógrafo, Pablo Juliá, Alicia Vives de Europa Agraria, etc.

Fuente: ARA

[volver](#)



el futuro del desarrollo rural 2013-2020

ARA TV

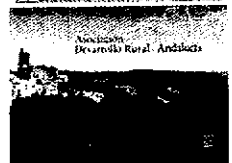

Convocatorias

- FERIA INTERNACIONAL DE TURISMO. FITUR 2012
- FOROS EMPRESARIALES EN EL LITORAL DE LA JANDA
- PRESENTE Y FUTURO DEL MEDIO RURAL EN CASTILLA LA MANCHA

Boletín de Noticias

Usuario:

Contraseña:

[Acceder](#)
[Regístrate](#)

[¿Olvidió su contraseña?](#)

Entidades Colaboradoras

Agenda

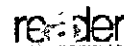

© 2005 ARA, Asociación para el Desarrollo Rural de Andalucía. Edificio Eurocei, Autovía Sevilla-Córdoba del Río, km. 3,5 41920 San Juan de Aznalfarache (Sevilla) web optimizado para 1024 x 768.

Desarrollo Web ARI



MEDIOAMBIENTE



Recorrido de escolares de varios municipios del Aljarafe por el paraje de la Dehesa de Abajo. / E. CORREO

Aljarafe sin adosados ni coches

El programa 'Endoñánate', de ADAD, sensibiliza a los menores con la biodiversidad que les rodea

EL CORREO ■ SEVILLA

La Asociación para el Desarrollo del Aljarafe Doñana (ADAD) trabaja intensamente para difundir el conocimiento del parque natural entre los escolares. Sobre todo porque Doñana no es solo Huelva, sino también Sevilla, y eso muchos no lo saben. Más de 300 niños procedentes de 10 institutos del Aljarafe han aprendido a apreciar el entorno gracias a su participación en el programa *Endoñánate*, un proyecto puesto en marcha por ADAD y financiado por la Consejería de Medio Ambiente, cuyo objetivo es sensibilizar a los menores de la importancia de Doñana.

El parque natural, considerado uno de los parajes más importantes en Europa, "es poco conocido en Sevilla, y es que Doñana no son sólo las dunas y las marismas de Huelva, sino que la riqueza de flora y fauna en el Aljarafe es impresionante", según expone Rocío Gómez, del equipo de comunicación de ADAD.

El proyecto se desarrolló en varias fases en las que los niños pudieron aprender los entresijos del espacio protegido más relevante de Andalucía, gracias a la variedad de ecosistemas acuáticos y terrestres que atesora. Después de las dos primeras fases de sensibilización en las aulas, basadas en la realización de un cuadernillo y la participación en un concurso por ordenador, llegó la hora de la etapa más importante: las excursiones.

Un total de 75 alumnos procedentes de centros escolares de Salteras, Olivares y Huelva del Aljarafe, ganadores del concurso,



Los niños en una empresa de cangrejo rojo. / E. CORREO

Conceptos del día

Una fuente para el empleo en plena naturaleza

La introducción del cangrejo rojo en áreas de las marismas derivó en una potente industria en las poblaciones del entorno, principalmente en Isla Mayor. Santiago Grau Viel, dueño de la astacifactoría, se encarga de enseñar las instalaciones y dar detalles a los niños: "Tenemos 500 toneladas de cangrejo al año que cocinamos y exporta-

mos fuera de nuestro país". También se defiende de los que critican la presencia de este crustáceo por ser una especie invasora. "Es falso, tenemos que luchar por la regularización del cangrejo rojo y una de las formas es la propia pesca porque es beneficioso para todos", expone. Los niños lo pasaron en grande en el recinto.

fueron los afortunados que, cámara en mano, se subieron el pasado día 14 al autobús para recorrer parte del parque natural dentro del Aljarafe. El objetivo de la excursión fue la realización de una fotografía magistral que un tribunal valorará y premiará, poniendo así el punto final a este programa de medioambiente.

Una vez preparadas mochilas y cantimploras, los alumnos partieron desde el centro de visitantes Guadimar para adentrarse entre los Pinares de Aznalcázar en busca de la primera parada: la Dehesa de Abajo, un lugar de contacto con las marismas, "con una riqueza botánica y paisajística impresionante", según les comentaron los monitores. La visita a la piscifactoría de cangrejos y anguilas (o astacifactoría) y el posterior recorrido por la cooperativa Arroceira completaron una jornada repleta de anécdotas. "Los niños han disfrutado y se les ve entregados y motivados, con lo que se ha cumplido el objetivo", comentó Chelo Ramos, profesora del instituto Heliche de Olivares, uno de los que participaron.

En sucesivas ediciones del programa, se pretende trabajar con los escolares sobre temas relacionados con el clima, de manera que se continuará concienciándolos desde la escuela en la importancia de respetar el entorno. En ello, ADAD continuará con su llamada pero incansante labor para dar a conocer ese otro Aljarafe que nada tiene que ver con el del boom del ladrillo y las interminables hileras de adosados o de coches en atascos que se suelen difundir de la comarca.

INFRAESTRUCTURAS

Nuevo paso en las obras del tranvía de Dos Hermanas

SEVILLA ■ La Consejería de Obras Públicas acaba de formalizar los contratos para la dirección de obras y el control de calidad de las tareas de conexión de la línea 1 del Metro de Sevilla con el extremo sur de Dos Hermanas, en una segunda fase de este eje tranviario que se extiende desde la estación de Casilla de los Pinos a la parada de Las Torres y Ciudad Blanca, en la mediana de la N-IV.

En el caso de la dirección de obras, la adjudicataria es la unión temporal de empresas (UTE) Euroestudios-Attec. El importe total asciende a 820.0975,53 euros, más de 120.000 por debajo del presupuesto base de la licitación, hecho que determinó la adjudicación a la misma, según información recogida en una reciente publicación del Boletín Oficial del Estado (BOE).

Este mismo criterio fue también determinante para adjudicar a la UTE conformada por Elabora Agencia para la Calidad en la Construcción e Instituto Técnico de Materiales y Construcciones el contrato de control de calidad, cuyo presupuesto final asciende en esta ocasión a 260.738,51 euros.

TRANSPORTE PÚBLICO

Piden mejoras en el autobús que une Sevilla con Gerena

SEVILLA ■ El Ayuntamiento de Gerena reclama al Consorcio de Transportes del área metropolitana que tome medidas para mejorar la línea de autobuses que une este municipio y Aznalcóllar con la capital hispalense, ante las numerosas quejas recibidas por parte de los usuarios en relación al servicio que gestiona la empresa Paulino.

En un comunicado, el Ayuntamiento de Gerena informa de que se dio traslado a los responsables del consorcio de su protesta "por el incumplimiento reiterado de los horarios de salida desde Gerena, provocados por el retraso en el punto de partida de la línea". También insta a reforzar el servicio para atender el incremento de la demanda y evitar que los usuarios viajen de pie.

PROVINCIA

Villalobos negocia la deuda de 26 Ayuntamientos

El presidente de la Diputación de Sevilla confía en que se resolverán los problemas de acucian a los consistorios sevillanos en relación con la deuda que estos mantienen con la Tesorería General de la Seguridad Social. Esa deuda, que impide recibir otras subvenciones y partidas presupuestarias si no se está al corriente en las mismas, será estudiada de forma individual en el caso de cada uno de los ayuntamientos de la provincia.

que ofrecen ese cuadro de deuda con la tesorería estatal.

Es por ello que, desde el pasado 15 de septiembre, la Diputación y la Dirección Provincial de la Tesorería de Sevi-

La Diputación trabaja para resolver los problemas de los consistorios sevillanos

Trabajo conjunto

Rodríguez Villalobos, se reunió en Madrid con el director general de la Tesorería, ha celebrado la "predisposición absoluta" por parte del responsable de la TGSS a la hora de analizar "caso por caso" todos y cada uno de los 26

lla ya trabajan conjuntamente para iniciar ese estudio correspondiente de cada uno, tal y como ha señalado Rodríguez Villalobos.

"Cada Ayuntamiento es un caso y por ello cada uno necesita un tratamiento específico, aquí no vale el café para todos", mantiene el presidente.

COMARCA

ADAD renueva su compromiso con la calidad y el respeto ambiental

El Grupo de Desarrollo Rural Aljarafe-Doñana ha superado recientemente la auditoría anual de la Agencia Española de Normalización y Certificación (AENOR), que ha premiado un año más el esfuerzo que se viene llevando a cabo desde esta entidad colaboradora de la Consejería de Agricultura y Pesca de la Junta de Andalucía para ofrecer a emprendedores, instituciones públicas y población en general una gestión de calidad, claridad y medioambientalmente sostenible.

con un marchio que reconoce esta gestión responsable, una doble acreditación de calidad y medioambiente integrada en la Etiqueta Doñana 21, que ha

permitido de forma progresiva reconducir la gestión de los programas y proyectos hacia prácticas de mayor eficiencia y sostenibilidad.



COMARCA

40.000 espectadores eligen las películas de la Diputación

Desde el 7 de julio hasta el 18 de septiembre. 74 días de proyecciones, de películas, de tendencias y de historias, que han constituido la temporada 2011 del Cine de Verano Patio de la Diputación, una temporada que ha suscitado la curiosidad y el beneplácito de los 40.000 espectadores que se han animado a visitar El Patio Provincial y a disfrutar del cine y la selecta nevería al aire libre.

numerosos estudiantes, funcionarios y licenciados, que han mostrado, en general, un alto

Han llegado a asistir 300 personas aún cuando se esperaba menos afluencia

El mes de más afluencia al cine de verano ha sido el de julio y el perfil del público es el de un espectador culto, con

grado de satisfacción por la programación y por las condiciones en las que se desarrollan la proyección y el sonido.

El Aljarafe celebra la Final de Natación

El pasado 5 de septiembre se celebró la Gran Final de Natación de Verano 2011 en las instalaciones de San Juan de Aznalfarache. Se dieron cita nadadores aljarafeños con las mejores marcas en las distintas modalidades de nado de las cuatro jornadas anteriores y que fueron disputadas en distintos municipios del Aljarafe.

Un público numeroso se acercó a disfrutar del evento y de la entrega de premios, ya que los tres primeros clasificados de cada prueba recibieron medalla por sus méritos.

CENTRO ECUESTRE LA FALSA RIENDA
685 880 487
Pídate, Dóna, Clases de equitación, Concursos, Campamentos, Exámenes
Ctra. Palomares del Río - Almensilla Km 3
PALOMARES DEL RÍO (Sevilla)
www.lafalsarienda.es

Centro la Vaguada I
Estancia diurna para mayores
• Horarios personalizados. Atención de Lunes a Domingo.
• Profesionales cualificados. Elaboración de programas personales.
• Actividades de ocio y tiempo libre.
• Servicio de transporte puerta a puerta. Horarios adaptables.
• Atención personal (ASED, AVE, SUPERVISIÓN DE MEDICAMENTOS)
• OPCIÓN DE PENSIÓN O PENSIÓN COMPLETA
• ESTANCIAS PARA ESTANCIAS CONTINUADAS CON PENSIÓN COMPLETA
!!! NO LO OLVIDE INFORMARSE !!!

GUARNICIONERÍA TIENDA TÍPICA
TRIS S.L.L.

La etnobotánica de Doñana, en un libro

Pilas acogió el pasado 3 de septiembre el libro Etnobotánica de Doñana como parte del acto inaugural de la XXXII Feria de la Cultura de la localidad. La obra consigue recoger de forma sencilla pero rigurosa el alma de la relación de un pueblo con su entorno vegetal.

Cervecería - Cocedero EL MARISCO ROJO Marisco para llevar
Desde hace 30 años el marisco a su justo precio **Cocina Andaluza**

Pescados y mariscos de las costas de Huelva y Cadiz
pescocemar@mixmail.com

Avda. Andalucía, 56 • Telf.: 954 25 42 24 • 41006 SEVILLA

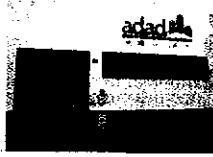

ADAD renueva su
 compromiso con
 la calidad y el
 respeto ambiental

Pág. 6



La Mancomunidad
 edita un libro
 sobre la etnobotánica
 de Doñana

Pág. 6



Benacazón acoge
 el IV Encuentro
 Networking
 'Empresarias En-Red'

Pág. 8

INFORMACIÓN

La Junta conecta con un carril bici a Salteras, Olivares y Albaida del Aljarafe

Esta nuevo viario está compuesto por un carril bici de anchura variable entre 1,2 y 2 metros en los tramos interurbanos y un acerado para el

tránsito peatonal de 1,5 metros, junto a cuneta revestida según el tramo, de manera que se permite la comunicación peatonal en

condiciones óptimas entre estos tres municipios. El nuevo corredor cuenta con una inversión de 1,5 millones y 4,5 kilómetros de extensión

La Consejería de Obras Públicas y Vivienda ha finalizado las obras de mejora de la seguridad vial en la carretera A-8077 entre Salteras, Olivares y Albaida, municipios que han quedado conectados por un carril bici de 4,5 kilómetros construido también en el marco de este proyecto de mejora de esta infraestructura viaria que ha contado con una inversión global de 1,5 millones de euros.

La consejera, Josefina Cruz Villalón, ha visitado la renovada carretera y la nueva vía ciclista y peatonal que se pone en servicio en esta zona del Aljarafe coincidiendo con la Semana Europea de la Movilidad que, bajo el lema "Desplázate de forma eficiente: ¡mejora tu movilidad!", promueve el uso de modos de transporte más sostenibles como el uso de la bici o el desplazamiento a pie.

Sostenibilidad

Cruz Villalón ha destacado los efectos positivos que esta movilidad alternativa tiene en la calidad del aire, la salud de las personas, la disminución del ruido y las emisiones contaminantes, el ahorro energético o la reducción del tráfico. De hecho, este corredor multimodal construido ha sido muy bien acogido



Cruz Villalón ha destacado los efectos positivos que esta movilidad alternativa tienen en la calidad del aire, la salud de las personas, la disminución del ruido, las emisiones contaminantes y el ahorro energético

por la ciudadanía de los tres municipios, que están disfrutando en gran número de su recorrido a pie o en bicicleta y de sus

áreas de descanso.

El nuevo carril bici cuenta también con dos pasarelas (la primera sobre el río Pudío de 15

metros de longitud) para salvar los dos cauces fluviales que atraviesa. Ambas pasarelas han sido diseñadas con estribos de hormigón armado y tablero formado por vigas metálicas con acabado de láminas de madera.

Esta actuación forma parte del Plan para la Mejora de la Accesibilidad, la Seguridad Vial y la Conservación en la Red de Carreteras de Andalucía (Plan MASCERCA) que la Consejería de Obras Públicas y Transportes desarrolla desde 2004 hasta 2013.

punto de mira

El Distrito Sanitario Aljarafe cuenta con un mamógrafo digital

Más de 16.800 mujeres se benefician de un mamógrafo digital, gestionado de forma conjunta por el Distrito Sanitario Aljarafe y Sevilla Norte, que presta sus servicios en el Centro de Especialidades Esperanza Macarena de Sevilla, con el objetivo de detectar precozmente el desarrollo del cáncer de mama.

La actividad de esta Unidad Mamográfica, que comenzó a principios del verano, se enmarca dentro del Programa de Detección Precoz del Cáncer de mama. En ella se atenderán a 8.546 mujeres del Aljarafe sevillano y a 8.329 del Distrito Sevilla Norte, con edades comprendidas entre los 50 y 69 años, de los municipios de Camas, Castilleja de Guzmán, Santiponce, Valencina de la Concepción, Cortá del Río, Almenilla, Palomares del Río, Carmona, La Aljaba y La Rinconada.

Este servicio cuenta con un técnico de rayos y un administrativo aportados por los dos distritos y un radiólogo, que será el que interpretará las mamografías, del Hospital Virgen Macarena para el Distrito Sevilla Norte y otro del Hospital Virgen del Rocío para el Distrito Aljarafe. Hasta la instauración de esta Unidad Mamográfica, el servicio se prestaba en las instalaciones que la Asociación de Lucha contra el Cáncer tiene en Sevilla.

**TIENDA
TALLER
MULTIMARCA**
TODAS LAS COMPANIAS

Avda. de Extremadura, 9 - 41101 - Camas (Sevilla)
Tel.: 955 98 28 46 - 63 - Fax: 955 98 02 02

Conocer Doñana, un juego de niños

El GDR Aljarafe-Doñana (ADAD) ha llevado a cabo durante el primer semestre del año, con el patrocinio de la Consejería de Medio Ambiente de la Junta de Andalucía, el

programa de educación ambiental "Endoñanate", que ha introducido a unos 300 estudiantes de Primero de ESO en los valores ecológicos del Espacio Natural de Doñana, uno de los emblemáticos naturales del continente europeo al que esta comarca

"Endoñanate" ha extendido la educación ambiental centrada en Doñana, tradicionalmente limitada a los 14 municipios de Huelva, Sevilla y Cádiz integrados en el Espacio (5 de ellos de esta comarca), hasta 10 centros educativos del entorno sevillano del parque, para mostrar

a los escolares, de una forma divertida y didáctica, la importancia de la biodiversidad de esta Reserva de la Biosfera que también es Patrimonio de la Humanidad, y su contribución a la

sostenibilidad territorial. Esta campaña de educación ambiental, que ha potenciado la participación de los

escolares y el uso de las nuevas tecnologías, se ha dividido en varias fases, cuyos principales hitos han sido el estudio y trabajo en clase del cuadernillo didáctico "Endoñanate", la organización de un

Concurso interactivo y la visita al Espacio Natural de los ganadores. Y por último, la Jornada final de ocio y puesta en común de todo el trabajo efectuado, celebrada el

pasado mes de junio. El primer acercamiento del alumnado a la riqueza natural del más conocido Espacio Natural andaluz se emprendió a primeros de año en las aulas, bajo la supervisión del profesor responsable del proyecto y usando como herramienta de trabajo el

cuadernillo "Endoñanate", una publicación

editada por ADAD que iniciaba a los estudiantes en los ecosistemas, la flora y la fauna, las especies amenazadas o los usos productivos de Doñana.

Este trabajo de aprendizaje y sensibilización en clase finalizaba a finales de febrero con una conferencia sobre el Espacio Natural impartida en cada centro por la técnica de Medioambiente de ADAD, Verónica Mercado, y continuaba poco después con la

celebración de una de las etapas más dinámicas y entretenidas, el Concurso interactivo, una actividad que ponía a

prueba los conocimientos adquiridos durante la primera fase de formación. A través de divertidos juegos virtuales (sopas de letras, composiciones fotográficas, puzles, juegos de palabras, etc.), los

escolares midieron sus conocimientos sobre Doñana y se jugaron una visita al Espacio, de la que disfrutaron en el mes de abril los vendedores, aproximadamente 80 niños y niñas de los IES Pésula (Salteras) y Heliche (Olivares) y del CEP Posadas Carvajal (Huelva del Aljarafe).

Doñana al Natural

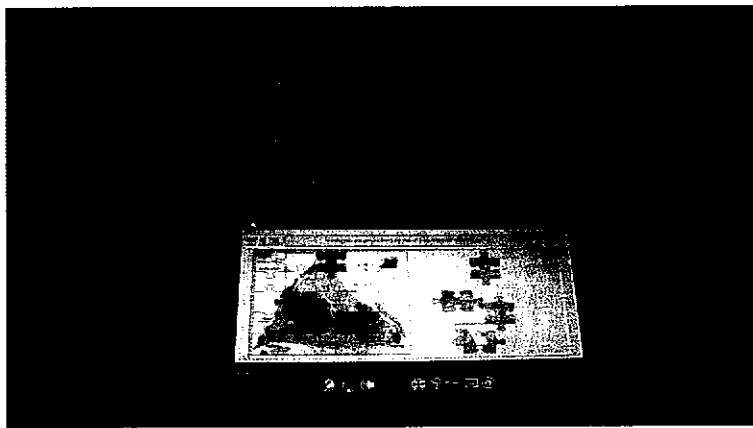

En un intenso recorrido por la "Doñana al natural", los escolares descubrieron distintos enclaves de la zona sevillana del Espacio (como los Pinares de Aznalcázar y La Puebla del Río, la Dehesa de Abajo, el Brazo de los Jerónimos o el Caño del Guaditamar), algunas de sus centros de interpretación y varias empresas que explotan de una forma sostenible los recursos de la zona.

Concurso fotográfico y Jornada Final

Además, durante esta jornada de inmersión en el Espacio Natural, los estudiantes realizaron fotografías que han participado en una de las actividades finales del programa y cuyas ganadoras (Paula Peces, Nieves

González y Ángela García) se dieron a conocer el pasado mes de junio, durante el

acto de clausura del proyecto. **Tres centros finalistas**

En esta jornada final, que transcurrió en medio de un gran ambiente festivo, los escolares de los 3 centros finalistas, con el apoyo de monitores expertos en medioambiente y artes plásticas, echaron el cierre al proyecto realizando paneles

expositivos sobre Doñana que posteriormente presentaron y explicaron a todo el auditorio congregado en el área joven de Salteras. **Información de Rocío Gómez GDR Aljarafe Doñana**

EMPRESAS

Benacazón acoge un encuentro de empresarias

El IV Encuentro Networking 'EMPRESARIAS EN-RED', organizado por la Asociación de Mujeres Empresarias del Aljarafe y Doñana, Amedalyd, y cofinanciado por ADAD (Asociación para el Desarrollo Aljarafe-Doñana, a través del programa Lider-A), se celebró el pasado 20 de septiembre en la Casa Palacio de Benacazón.



En sus respectivas intervenciones han dado a conocer los servicios que prestan desde sus áreas en beneficio del colectivo de mujeres emprendedoras y autónomas, a pesar de las dificultades y vicisitudes que le son

inherentes. Como eje de las jornadas, un amplio grupo de mujeres empresarias de la comarca han hecho una puesta en común de sus empresas.

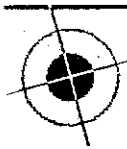

punto de mira...

El Plan Solar de la provincia instalará energía fotovoltaica en 356 edificios municipales

El mandatario provincial, Fernando Rodríguez Villalobos, ha presentado otra medida mediante la que la Diputación se ha propuesto generar ingresos para los Ayuntamientos, desde el plano energético renovable. El Plan Solar de la provincia de Sevilla, que pretende instalar fotovoltaica en todo el parque de inmuebles provinciales y municipales, ha sido trazado junto a los Ayuntamientos y establece la viabilidad de 356 instalaciones, ubicadas en 69 municipios.

En este apartado, el coste de llevar a cabo esos estudios de viabilidad ha ascendido a 69.500 euros y se han considerado, en general, 5 tipos de instalaciones a implantar, según las potencias nominales de éstas. "Así lo hemos hecho para homogeneizar la futura implantación de fotovoltaica, reduciendo costes y plazos y estableciendo instalaciones para edificios municipales con potencias de 10, 20, 100, 300 y 775 kilovatios.

Unas instalaciones sobre cubiertas -en consonancia con la apuesta del Mityc-, cuya implantación supondrá colocar 11,3 megavatios fotovoltaicos en todo el parque público de edificios locales, con una producción de 17 megavatios/hora/año y 35 millones de inversión.



La Unidad de Transfusión del Hospital del Aljarafe obtiene la certificación de calidad

La Unidad de Transfusión del Consorcio Sanitario Público del Aljarafe (Hospital San Juan de Dios del Aljarafe) ha recibido la certificación de la Fundación CAT (Comité de Acreditación de Transfusión), organismo independiente constituido por la Sociedad Española de Hematología y Hemoterapia y la Sociedad Española de Transfusión Sanguínea y Terapia Celular.

Este certificado de calidad garantiza el cumplimiento de las normas de calidad y técnicas establecidas en los estándares de esta entidad y evalúa la competencia de los centros así como la calidad del producto y del servicio suministrado.

El Hospital San Juan de Dios del Aljarafe atiende actualmente a una población de 272.754 habitantes y dispone de una Unidad de Transfusión integrada en el Servicio de Laboratorio donde desarrollan su trabajo tres hematólogos.

TRANSPORTES

ASOCACION solicita a la Junta una regularización del sector

Los profesionales de los vehículos de ocasión se reúnen con la Junta para "regularizar" el sector y evitar que crezcan los timadores que trucan los cuentakilómetros. La



Quien luchar contra los timadores que trucan los cuentakilómetros

Asociación Provincial de Empresas de Distribución comercial de Vehículos, Turismos, Motocicletas, Vehículos Industriales de Ocasión Usados de Sevilla, Asocasión, integrada en la Federación de Empresarios del Metal, está llevando a cabo reuniones con directivos de la Consejería de Economía, Innovación y Ciencia, donde se están estudiando diversas soluciones. Manuel Berrocar, presidente de Asocasión y director gerente de Automóviles Berrocar, señala

que es un problema "complejo porque el 90% de los compradores de vehículos con el cuentakilómetros alterado no se da cuenta de ello".

Desde el año 2000, señala Manuel Berrocar, con la llegada de los cuentakilómetros digitales se empezó a gestionar por parte de talleres ilegales un sistema de modificación del número de kilómetros recorridos. "Se ofrece a falsificar la vida de un coche cobrando por ello entre 50 y 180 euros", denuncia Berrocar, que asegura que el sector está sufriendo "una grave crisis de desconfianza". Los

vehículos de ocasión son los principales perjudicados, ya que se están viendo afectados por esta trama de manipuladores de cuentakilómetros que intentan revalorizar el automóvil, estafando al comprador. "Esta gente compra el coche a la mitad que lo compra una empresa de coches de ocasión, porque su precio es más bajo, y lo vende al mismo precio que nosotros tras modificar el cuentakilómetros", y lo vende igual que Asocasión ya está en contacto con Facua y con Veia-sa, con quienes están buscando soluciones a este problema.

Publicidad Internet



SOMOS EXPERTOS EN

Belowtheine



CREATIVITY®
PUBLICIDAD & MARKETING

Marketing addictive

Movil+Video+Internet

Páginas Web
Redes Sociales



Teléfono: 955.76.05.45 - info@creativospublicitarios.es
www.creativospublicitarios.es

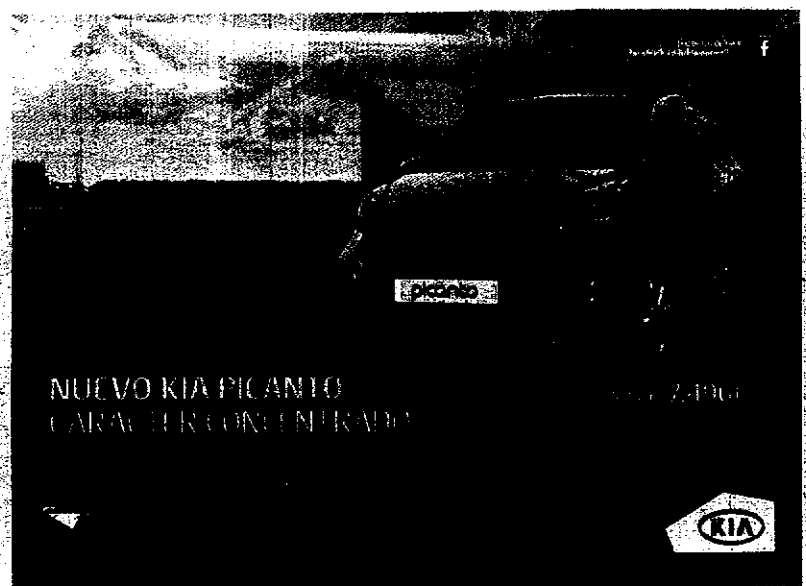

NUEVO KIA PICANTO
CARACTER CONCENTRADA



KITUR SEVILLA, S.L.

- Avenida de España, 110 · 41700 Dos Hermanas (Sevilla) · Tel.: 955 113 444
- C/ Desarrollo 41. Pol. Ind. PISA · 41927 Mairena del Aljarafe (Sevilla) · Tel.: 955 121 216
- Pol. Ind. Ctra. Amarilla Pica. Plz. Carlos Franco Pineda 1 · 41007 Sevilla · Tel.: 954 997 211

Ricardo Tarno

Alcalde Mairena del Aljarafe

Para entregar las 39 VPO, el equipo de Gobierno ha hecho un gran esfuerzo en la agilización de los trámites

PUEBLOS

Enero 2012 EL PERIÓDICO DEL ALJARAFE



Andalucía, la comunidad con el gobierno más transparente

Pág. 21



Patatas Fritas Umbrete, nombrado producto excelente de Andalucía

Pág. 21



Gran éxito de la primera Media Maratón Cross de La Puebla

Pág. 23

Inaugurado en San Juan el Centro de Interpretación de restos arqueológicos

■ ■ ■ **REACCIÓN** El presidente de la Junta de Andalucía, José Antonio Griñán, inauguró el pasado viernes 20 de enero el Centro e Interpretación creado para poner en valor y explicar los vestigios arqueológicos turdetanos, romanos y almohades aparecidos en San Juan de Aznalfarache durante las obras del metro en 2004. El proyecto se enmarca dentro de la reurbanización integral del barrio del Monumento de la localidad aljarafeña.

El acto tuvo en la Plaza Doctor Carriñanos y, tras la visita al Centro de Interpretación, Gri-

ñán descubrió en la plaza contigua una placa conmemorativa dedicada al ingeniero y diplomático hispano-alemán Otto

Engelhardt, ejecutado en 1936 por los sublevados en la Guerra Civil y vecino de San Juan de Aznalfarache.



EMPRESA OLIVARES

Las empresarias del Aljarafe se reúnen en un encuentro

■ ■ ■ **OLIVARES** Olivares acogerá el próximo 25 de enero un segundo encuentro Networking -se suma al celebrado recientemente- pero en este caso destinado exclusivamente a mujeres empresarias de la comarca. Esta nueva actividad empresarial está impulsada por la Asociación de Mujeres Empresarias del Aljarafe y Doñana (AME-DALYD), en colaboración con el Ayuntamiento de Olivares.

El VII Encuentro Networking Empresarias EN-RED Aljarafe-Doñana se desarrollará en el Centro Municipal de Formación, con idea de promocionar las empresas de mujeres de la comarca y crear redes empresariales que

ayuden a establecer negocios productivos creados por mujeres.

El encuentro se plantea como una oportunidad de promocionar

Se plantea con la idea de promocionar las empresas de mujeres de la comarca

empresas, productos y servicios entre empresarias de la comarca, así como establecer sinergias, puntos de apoyo o servicio.

575 vecinos se inscriben en la bolsa de empleo

■ ■ ■ **OLIVARES** La bolsa de empleo del Ayuntamiento de San Juan de Aznalfarache para este año 2012 cuenta con un listado de casi seiscientas personas, la gran mayoría vecinos y vecinas de la localidad. En concreto, han sido 575 los sanjuaneros y sanjuaneras que se han inscrito a esta

bolsa de empleo, 359 hombres y 216 mujeres. Los listados de la bolsa de empleo municipal, que estará operativa a lo largo de todo el año 2012, ya están publicados en el tablón de anuncios del Ayuntamiento así como en la web municipal, www.sanjuandeznalfarache.es.

Concluye el programa 'Praxis' de gestión de innovación en Olivares

■ ■ ■ **OLIVARES** El programa Pr@xis 2011 promovido por la Diputación de Sevilla, que en esta ocasión ha contado con la participación del Ayuntamiento de Olivares, y que se centra en la promoción de empleo para la prestación de servicios avanzados a las empresas, ha llegado a su fin. Recientemente,

los jóvenes universitarios participantes en el proyecto recibían la visita de la delegada de Empleo, Carmen Mateos.

En el caso de Olivares, han participado cinco jóvenes licenciados en perfiles tan dispares como administración y dirección de empresas, ciencias empresariales,

ciencias ambientales o derecho. Con todo, los jóvenes participantes en 'Pr@xis' han desarrollado tareas de asesoramiento a pymes desde la oficina municipal de Olivares, el desarrollo tecnológico o la cooperación e internacionalización de las empresas.

Nuevo gobierno de los rocieros de Villamanrique

■ ■ ■ **OLIVARES** La parroquia Santa María Magdalena de Villamanrique de la Condesa acogerá el próximo 21 de enero la toma de posesión de la Junta de Gobierno de la Hermandad del Rocío de la localidad aljarafeña. Con este acto se dará por oficial la nueva presidencia para los años 2012-2016 de Juan Márquez Fernández, que contará en la vicepresidencia con José Domínguez y, en la secretaría, con Ángela Muñoz. Fue el 10 de diciembre cuando la Hermandad del Rocío de Villamanrique de la Condesa celebró las Elecciones a su Junta de Gobierno.



ROSA MARTIN HOLGADO
NUEVA DELEGADA DE MAPFRE
OFICINA BORMUJOS II

VISITE NUESTRA OFICINA
C/ PABLO COSO CALERO 74. BORMUJOS
Teléf: 95 572 57 12- Fax. 95 572 67 76
(PROXIMA A ROTONDA DEL SUPERMERCADO MAS)

Presentando este cupón 30 % dto.



30%
descuento en
tarifas individuales

Válido martes, miércoles
y Jueves no festivos*
hasta mayo 2012

Cupones no acumulables

Más Información
www.kartigsevilla.com

COMARCA

La innovación aplicada a los sectores tradicionales es clave para abrir mercados

■ ■ ■ **BERACCIÓN** Pese al recorte que ha experimentado el área I+D+i en los Presupuestos Generales del Estado elaborados por el nuevo gobierno, el presidente de la Junta de Andalucía, José Antonio Griñán, sigue apostando por la innovación en la comunidad como generadora de riqueza. De ahí que siga mostrando su apoyo a 'Andalucía Lab', un centro tecnológico pionero en España y de referencia en toda Europa cuyo objetivo es reforzar la competitividad de las empresas de la comunidad e impulsar Andalucía a la vanguardia de la innovación turística. Griñán ha subrayado la necesidad de "poner todo el poten-

cial de la innovación a favor de los sectores tradicionales" de la economía, como el turismo, con el objetivo de "modernizarlos" y "abrir nuevos mercados". "La innovación y la

calificación son imprescindibles para ganar en competencia, canalizar el emprendimiento y consolidar los sectores estratégicos de futuro", ha insistido.



Gran éxito de Mercasimón en sus primeras semanas

El pasado 28 de diciembre abrió sus puertas Mercasimón con una gran acogida por parte de los vecinos de la comarca y de Sevilla capital. Y es que a los vecinos les ha gustado el nuevo concepto de Mercasimón, distinto al de cualquier otra frutería.

De hecho, en este espacio, ubicado en el Parque Comercial Vega del Rey, en Camas, los clientes pueden encontrar hasta 287 artículos distintos, entre formatos y variedades. Una amplia gama de productos que hacen de la compra un tiempo de disfrute.

Además, como prioridad en la filosofía de Mercasimón, los



precios son más bajos, más asequibles. Algo que, junto a la calidad de los productos, marca la diferencia respecto a otros mercados y fruterías de la zona.

La casa de Blas Infante, Lugar de Memoria Histórica

■ ■ ■ **EL** El Consejo de Gobierno ha aprobado la declaración como Lugares de Memoria Histórica la Casa de Blas Infante en Coria del Río y el lugar de su fusilamiento en el kilómetro 4 de la antigua Carretera de Carmona, en el término municipal hispalense. Ambos enclaves son los primeros en ser reconocidos bajo esta figura, instaurada por un decreto del pasado mes de agosto para recordar los principales emplazamientos de la represión franquista y homenajear a las víctimas de la Guerra Civil y la Dictadura.



ADAD cierra el primer periodo de LiderA

■ ■ ■ **EL** El Consejo Territorial del Grupo de Desarrollo Rural Aljarafe-Doñana cierra 2011 haciendo balance muy positivo de la gestión de la primera fase de ejecución del LiderA, un programa de desarrollo rural dotado con fondos de la Consejería de Agricultura y Pesca y el FEADER.

tu Supermercado de fruta y verdura

De la huerta a la mesa
La calidad de las frutas y verduras recién recolectadas
fruta y verdura fresca cada día

ofertas todo el año!

CALIDAD / **PRECIOS**

mercasimón

parque comercial
Vega del Rey, Camas

abrimos de lunes a sábado
de 10 de la mañana
a 10 de la noche

María Eugenia Ojal
 Directora Centro de Día de San Juan
*La Semana Cultural de los Mayores
 ha sido la mejor de las que hasta
 ahora se han celebrado*

PUEBLOS

Noviembre 2011 EL PERIÓDICO DEL ALJARAFE



Empresas de Olivares
 reciben el apoyo
 de la Junta para su
 modernización

Pág. 16



La Federación
 Andaluza de
 Natación premia
 al Club de Mairena

Pág. 18



Vecinos de todo
 el Aljarafe se unen
 contra la violencia
 de género

Pág. 30

CULTURA **G. Campa**

Inaugurado el Centro Cultural 'María Moliner' de Castilleja del Campo

■ ■ **REACCIÓN** Castilleja del Campo hizo realidad "un sueño perseguido durante los últimos cuatro años por todos los vecinos", en palabras de su alcalde, Narciso Luque, al disponer de un espacio apropiado para disfrutar de la cultura y acoger otros foros de participación ciudadana, el Centro Cultural 'María Moliner'.

Este nuevo escenario cultural se inauguró con una gala que comenzó recordando a la mujer que da nombre al centro, la lingüista de la Segunda República María Moliner, homenajeó varias disciplinas artísticas e hizo un emocionante recorrido por la lar-

ga tradición teatral de la localidad, con la proyección de documentos gráficos datados desde los años 30 del siglo pasado has-

ta la actualidad. Representantes de todas las administraciones que han apoyado la construcción de este nuevo equipamiento.



ECONOMÍA **Gelres**

El consistorio llevará a cabo mejoras en varias calles

■ ■ **REACCIÓN** El pleno del Ayuntamiento de Gelves aprobó el 27 de octubre, en sesión ordinaria, con los votos en contra del grupo independiente y el apoyo del equipo de gobierno popular y el grupo socialista, destinar el Plan de Inversiones 2012 a la adecuación de las calles Joselito El Gallo y Pedro Ciaurriz, así como al asfaltado de tramos de otras calles del casco urbano de la localidad, aún por determinar.

El presupuesto total aprobado asciende a 200.000 euros que serán sufragados en su mayor parte por la Diputación de Sevilla, aunque también por el consistorio

gelveño. El alcalde, José Luis Benavente, explicó a los asistentes que además de las calles

Concretamente, dos de las calles afectadas serán Joselito El Gallo y Pedro Ciaurriz

señaladas, en bastante mal estado, el resto de destinos de esta subvención quedaba abierto a futuros estudios técnicos.

DEPORTES **Gelres**

Éxito de participación del Kayakthlón celebrado en Puerto Gelves

■ ■ **REACCIÓN** Un total de 170 participantes inscritos en el evento y más de doscientos asistentes se dieron cita el domingo 30 de octubre en Gelves para participar en el Kayakthlón, una actividad deportiva en la que concurrieron la Federación Andaluza de

Piragüismo, la Escuela Municipal de Piragüismo de Gelves, el Club Náutico de Sevilla, el Club Círculo de Labradores, el Club Piragüismo Écija y el Club Piragüismo Puerta de la Torre de Málaga; destacando la presencia de tres campeones de España: Damián Vindel, Ana Ruz y

Roberto Moreno. Paseos en kayak, baloncesto, tenis, pesca, fútbol y patinaje fueron algunos de los deportes que pudieron practicarse de forma gratuita para todas las edades en este I Kayakthlón celebrado en Puerto Gelves.

EDUCACIÓN **Gelres**

Gelres recibe a 25 maestros de 6 países europeos

■ ■ **REACCIÓN** Miembros de la Corporación Municipal de Gelves, presididos por su alcalde, José Luis Benavente, recibieron en el consistorio a 24 profesores provenientes de 6 países europeos, que participan en el proyecto Tell me a tale, dentro del programa educativo internacional Come-

nium. Se trataba de docentes provenientes de Turquía, Bulgaria, Suecia, Lituania, Rumanía y Reino Unido que, desde el 31 de octubre al 4 de noviembre, se encontraban de visita en Gelves en el primer encuentro internacional (meeting), a través del cual conocieron el sistema educativo.

FIESTA **Villanueva**

Villanueva del Ariscal celebra su primer Mercado Medieval

■ ■ **REACCIÓN** Del 11 al 13 de noviembre Villanueva del Ariscal se vistió de fiesta para celebrar el Mercado Medieval. Tres jornadas de recreación inspiradas en el periodo comprendido en torno al año 1.253, fecha en la que la villa fue entregada a la Orden de Santiago.

El Mercado acogió distintos stands en los que se vendieron todo tipo de artículos, además de espectáculos como pañacalles, actuaciones y talleres abiertos al público.

Por otra parte, la animación de calle fue otra pieza fundamental, ya que se ofreció una

actividad de alta calidad que interactuó activamente con los visitantes haciendo que disfru-

El público tuvo la oportunidad de participar en la actividad '¡Quiero ser caballero!'

tasen cada momento de manera intensa y divertida a la vez que participativa.

En el Mercado de
COMERCIO VENTAS Y COMPRAS
APROVECHATE Y SACA BENEFICIO DE LO QUE NO USAS

Gran Surtido en mobiliario doméstico (electrodomésticos, sillas, decoración, cerámica, cristalería) y profesional (talleres, hostelería, carpinterías, estanterías, vidrieras, musicos, exposiciones...)

C/ Artesanía 19 Pol. PISA
 Mairena del Aljarafe
 Tlf. 955 600 563 • 621 020 853
 info@mercadotodo.com

El Complejo Lantana de Pilas reabre sus puertas

El Complejo Residencial Lantana, un alojamiento turístico de Pilas, que acoge cada verano a clientes tan ilustres como el músico Daniel Barenboim y los jóvenes integrantes de la orquesta West-Eastern Divan, vuelve a abrir sus puertas tras varios meses de renovación y mejoras de sus instalaciones. Los fondos del Programa LiderA han subvencionado la modernización y adaptación del centro a la normativa sanitaria vigente y apoyado un conjunto de actuaciones que van a "incrementar el bienestar y mejorar la movilidad de los clientes".

El Ayuntamiento de Salteras va a poner en marcha una serie de programas sociales que se desarrollarán entre octubre de 2011 y julio de 2012, dirigidos a distintos sectores de población. Con estos programas, que se vienen desarrollando en Salteras desde hace varios años, se pretende incidir en los aspectos preventivos para evitar o disminuir problemas socio-familiares o situaciones de dificultad, así como ofrecer recursos, pautas, herramientas y actividades que contribuyan a mejorar el bienestar social y la calidad de vida de los vecinos y vecinas de la localidad.

Salteras inicia un programa de talleres sociales

El Ayuntamiento de Salteras va a poner en marcha una serie de programas sociales que se desarrollarán entre octubre de 2011 y julio de 2012, dirigidos a distintos sectores de población. Con estos programas, que se vienen desarrollando en Salteras desde hace varios años, se pretende incidir en los aspectos preventivos para evitar o disminuir problemas socio-familiares o situaciones de dificultad, así como ofrecer recursos, pautas, herramientas y actividades que contribuyan a mejorar el bienestar social y la calidad de vida de los vecinos y vecinas de la localidad.

El Ayuntamiento de Salteras va a poner en marcha una serie de programas sociales que se desarrollarán entre octubre de 2011 y julio de 2012, dirigidos a distintos sectores de población. Con estos programas, que se vienen desarrollando en Salteras desde hace varios años, se pretende incidir en los aspectos preventivos para evitar o disminuir problemas socio-familiares o situaciones de dificultad, así como ofrecer recursos, pautas, herramientas y actividades que contribuyan a mejorar el bienestar social y la calidad de vida de los vecinos y vecinas de la localidad.

Unos 550 vecinos se matriculan en los talleres municipales de San Juan

El Ayuntamiento de San Juan de Aznalfarache mantiene su oferta de talleres municipales con respecto a la temporada pasada. En esta ocasión son más de 550 alumnos los que se han matriculado en el amplio abanico de cursos y talleres.

La Delegación de Cultura del Ayuntamiento ha incluido esta nueva temporada una novedad: un taller de Patchwork, que ha tenido muy buena acogida. Según la Delegada de Cultura, M^a Francisca Aparicio, "este año hemos priorizado ofertar talleres artesanales con la idea de ofrecer formación que pueda servir para conseguir un futuro puesto de trabajo a nuestros vecinos y vecinas". En esa línea, el Ayuntamiento estudia la posibilidad de ofrecer al alumnado más avanzado que realice trabajos artesanales específicos para el municipio.

Una vez más los talleres municipales que cuentan con mayor número de alumnos y alumnas son Baile, Dibujo y pintura, Mosaico, Inglés, Informática y Bordado de mantones.



Señalamos en **YouTube**

NUEVO KIA RIO

desde **9.400€**

Emissiones de CO₂ (g/km): 85-119
Consumo combinado (l/100 km): 3,2-5,1

KITUR SEVILLA, S.L.
C/ Desarrollo 41. Pol. Ind. PISA.
41927 Mairena del Aljarafe (Sevilla)
Tel: 955 121 216

PVP Rta Rio 1.2 CVT Basic 5p (incluido impuestos, transporte y acción orientativa). Oferta válida limitada para vehículos en stock hasta fin de mes en concesionarios de Parícuta y Balesares. Modelo visualizado no se corresponde con el ofertado. Unidades limitadas. *Consultar manual de garantía KIA.

El Monumento y Real de Valdomina recibirán más servicios de autobús

El alcalde de San Juan de Aznalfarache, Fernando Zamora, ha alcanzado un acuerdo con el Consorcio Metropolitano de Transportes de Sevilla que va a suponer que los servicios de autobús de que disponen estas dos barriadas se vean incrementados de una manera espectacular.

Concretamente, el Monumento dispondrá de 36 servicios diarios y Real de Valdomina y Valparaíso 28. Las negociaciones con el Consorcio de Transportes se mantienen desde hace tiempo y tenía como objetivo, según explicó Zamora, "por un lado, mantener y

mejorar un servicio público de vital importancia como es el transporte público, y por otro, incidir en una línea de trabajo que mantengamos en San Juan como es la mejora de las comunicaciones internas en el pueblo, es decir, eliminar barreras entre los distintos barrios del pueblo".

CENTRO ECUESTRE LA FALSA RIENDA
685 880 487
Paseo de Doma, Clases de equitación, Concursos, Campamentos, Excursiones

Ctra. Palomares del Río - Almensilla Km. 3
PALOMARES DEL RÍO (Sevilla)
www.lafalsarienda.es

San Juan celebra su I Mercado Medieval

Del 21 al 23 de octubre 'San Juan de Aznalfarache acogió el I Mercado Medieval. La Delegación de Cultura organizó este evento con el objetivo de dar a conocer a los más jóvenes y refrescar la memoria a los mayores cómo se fabrican artículos tan comunes como una cesta o una figura de cristal..

Joaquín Cerpa
Hermandades Artesanales

Especialista en **Alianzas de Bodas**

HERMANDADES TALLERES PROPIOS
AMPLIO SURTIDO EN COMPLEMENTOS:
TIARAS
PEÑECILLOS
BROCHES
PENDIENTES

JOYERIA ESPECIALIZADA
NOVIAS Y HERMANDADES
joaquincerpa@gmail.com
Santa Ana, 15
VILLANUEVA DEL ARISCAL
Tlf.: 955 710 926
647 703 179

Centros

C/ Clara Campoamor 9, Local 3
CAMAS (Sevilla) • Tlf. 955 98 22 61
centromiguelnaranjo@hotmail.com
www.centromiguelnaranjo.com

cosas que hacer en la provincia el finde semana

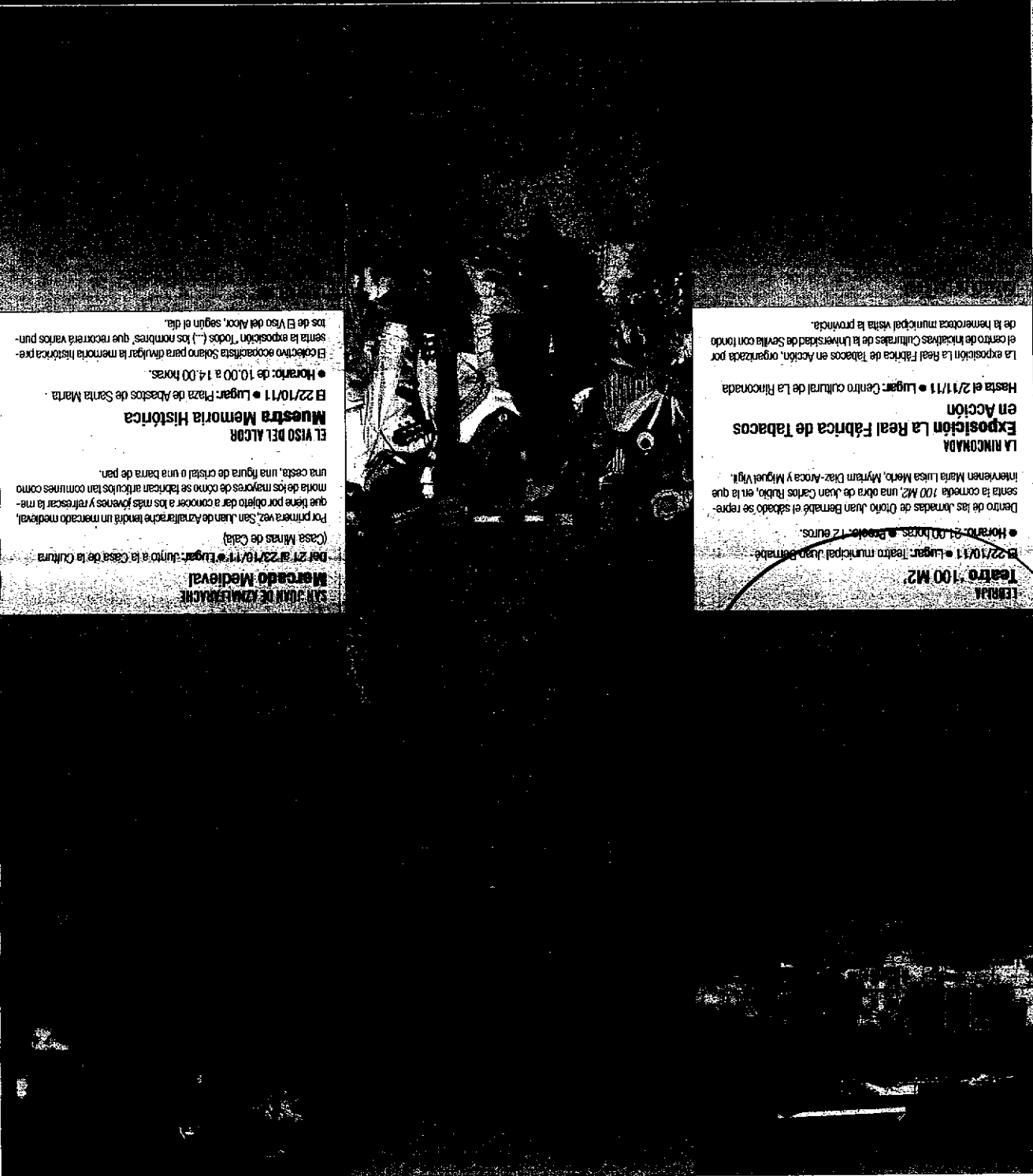

LEONIA
Teatro 100 M2
 El 22/10/11 • Lugar: teatro municipal Juan Benabde.
 • Horario: 21.00 horas. • Precio: 12 euros.
 Dentro de las jornadas de Otoño Juan Benabde el sábado se representa la comedia 100 M2, una obra de Juan Carlos Rubio, en la que intervienen María Luisa Meno, Myriam Diaz-Alcoa y Miguel Vigil.

LA RINCONADA
Exposición La Real Fábrica de Tabacos en Acción
 Hasta el 2/11/11 • Lugar: Centro cultural de La Rinconada
 La exposición La Real Fábrica de Tabacos en Acción, organizada por el centro de Investigaciones Culturales de la Universidad de Sevilla con fondo de la biblioteca municipal visita la provincia.

SAN JUAN DE AZNABRACHE
Mercado Medieval
 Del 21 al 23/10/11 • Lugar: junto a la Casa de la Cultura (Casa Minas de Calat).
 Por primera vez, San Juan de Aznabache tendrá un mercado medieval, que tiene por objeto dar a conocer a los más jóvenes y refrescar la memoria de los mayores de cómo se fabrican artículos tan comunes como una cesta, una figura de cristal o una barra de pan.

EL VISO DEL ALCOR
Muestra Memoria Histórica
 El 22/10/11 • Lugar: Plaza de Abastos de Santa Marta.
 • Horario: de 10.00 a 14.00 horas.
 El colectivo ecocasta Sotano para divulgar la memoria histórica presentará la exposición "Todos (-) los nombres" que recorrerá varios puntos de El Viso del Alcor, según el día.

Podrán bajar sus convocatorias de actos, en los enlaces de la izquierda, para el fin de semana de octubre y noviembre. • [comunicación](#)

Olivia en
 Pedido
 Preciado

Este tipo de muestra que hoy se ofrece en este municipio va dirigida al público entendido en esa

El día de celebración de esta muestra, la número XVII, que

Las escenas históricas y mini

Un buen reclamo para el

casas de Alandalus

Este tipo de muestra que hoy se ofrece en este municipio va dirigida al público entendido en esa

Este tipo de muestra que hoy se ofrece en este municipio va dirigida al público entendido en esa



LAS NUEVAS APLICACIONES DE LA REALIDAD VIRTUAL Y EL 3D

Dentro de las actividades del laboratorio interdisciplinar *Use_Lab Sevilla: La Ciudad Provocada* se enmarca un taller de Realidad Aumentada que se impartirá del 25 al 28 de octubre en el I+D+CAS. Este laboratorio en torno al arte y la cultura digital lo organiza el grupo USELab de la Universidad de Sevilla, dirigido por Yolanda Espínola. Información: www.uselabsevilla.es

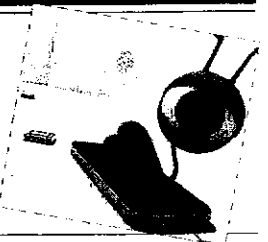

Participa en la 'Wikipedia' de Sevilla

'SEVILLAPEDIA'

Sevilla puede presumir ya de tener su propia Wikipedia en la red, que recoge sus monumentos, sus pueblos, su historia con sus fechas, las tradiciones... Recientemente se ha presentado en la Biblioteca Pública de Alcalá de Guadaíra *Sevillapedia*, la enciclopedia libre de la provincia de Sevilla. Este tomo virtual forma parte del proyecto *Wikanda.es. El saber popular de Andalucía en la Red* que viene desarrollando el Consorcio Fernando de los Ríos de la Junta de Andalucía.

Wikanda es un proyecto que persigue la colaboración de personas interesadas en Andalucía para la creación de la mayor enciclopedia autonómica, mediante la recopilación de contenidos locales: la intrahistoria y vida social y cultural, pasada y presente, de las localidades andaluzas. Todo aquello que es lo que más interesa a los andaluces, y normalmente no aparece recogido en las enciclopedias al uso.

Los ocho tomos locales, correspondientes a cada provincia, (*Sevillapedia*, *Huevapedia*, *Cádizpédia*, etc) se elaboran con las aportaciones de todos los usuarios que, previamente registrados en la página, van aportando su conocimiento y tiempo, incorporando su propia información. Por esos, sus creadores definen *Wikanda* como "un proyecto de todos para todos", un foro colaborativo que busca ser una herramienta de innovación social al servicio de la ciudadanía y catalizador de la cultura abierta. "Tu participación es fundamental para



En la presentación se hizo un ejemplo práctico de cómo subir tu propia información a 'Sevillapedia'. JUAN CARLOS VÁZQUEZ

que el proyecto crezca cada día, así que animate y envía tus colaboraciones, todos tenemos algo que decir en *Wikanda.es*", instan sus creadores desde la página web.

Este proyecto participativo se está dando a conocer por todas las provincias andaluzas a través de las Jornadas Wikanda, que pretenden salvaguardar y promover la cultura andaluza, por medio de la difusión e implicación en el proyecto de los organismos e instituciones así como de los profesionales especializados.

Desde los perfiles sociales de Guadalinfo en Facebook y Twitter se va informando permanentemente de cómo se desarrollan las jornadas, así como de las fechas y



Uno de los artículos que aparecen, sobre la nueva fuente de Puerta Jerez. O.S.

localizaciones de las mismas. Quien lo desee puede dejar su opinión en Twitter utilizando la etiqueta #jwsevilla.

"En *Sevillapedia* iniciamos nuestra actividad el 13 de febrero de 2007. Actualmente contamos con 5.012 artículos y 5.186 imágenes", explican. Los usuarios pueden subir información de todo tipo: crónicas, artículos, fotos, vídeos...

Durante la presentación de *Sevillapedia* en Alcalá de Guadaíra tuvo lugar la mesa redonda *Qué aporta*

5.000

ARTÍCULOS

Sevillapedia cuenta ya con más de 5.000 textos registrados y hasta 5.200 imágenes

ta *Wikanda* y *Sevillapedia* a la cultura andaluza y sevillana desde una visión digital. En ella participó Luis Garrido, profesor del IES Virgen del Castillo de Lebrija que el curso pasado se decidió a usar *Sevillapedia* con sus alumnos en la asignatura Proyecto Integrado de Informática de 1º Bachillerato. Y confiesa, ha quedado muy contento con la experiencia: "El comenzar desde el principio dándoles de alta en *Sevillapedia* y publicando les motivó bastante, ya que iban viendo cómo sus trabajos quedaban expuestos en internet", asegura.

"Con la ayuda de *Sevillapedia* les ha resultado más ameno y entretenido el aprendizaje y han desarrollado competencias básicas en las que debemos formar a nuestros alumnos", añade el profesor.

● wikanda.es y sevillapedia.wikanda.es

Cita con la comunicación 2.0 y 'Campus Party' en la comarca del Aljarafe-Doñana

HUEVAR DEL ALJARAFE

Las nuevas herramientas de comunicación 2.0 serán protagonistas el fin de semana del 22 y 23 de octubre en Húevar del Aljarafe de la primera Jornada Social Media y Redes Sociales, que organiza el área de cultura y nuevas tecnologías del Ayuntamiento de esta localidad, con el apoyo del Grupo de Desarrollo Rural Aljarafe-Doñana (ADAD).

Este foro de formación y debate en torno a unas herramientas de comunicación que están revolucionando el universo informativo y las formas de relacionarse, acogerá en

el centro Guadimar de Asaja un amplio abanico de actividades en las que podrán participar empresarios, trabajadores de las administraciones públicas, profesionales de la comunicación, responsables de asociaciones y público general.

El programa lo componen ponencias, talleres prácticos sobre redes sociales y la presentación de la nueva plataforma *Fyrtweh+*, una red de reciente creación que aglutina todas las redes sociales del Ayuntamiento de Húevar del Aljarafe. Todo ello tendrá lugar el sábado, el mismo día en que dará comienzo, a partir de las 19:00, la

Campus Party, una fiesta de la comunicación *on line* que se desarrollará durante 24 horas de forma ininterrumpida. Para los emprendedores, hay prevista una actividad formativa dirigida a integrar el 2.0 en los planes de comunicación y en la gestión de las empresas como instrumentos que mejoran la competitividad, fidelizan clientes y ayudan a abrir nuevos mercados.

Ya está abierto en plazo de inscripción, que puede realizarse en el enlace <http://aytohuevareventos.blogspot.com>.

● aytohuevareventos.blogspot.com



Las primeras Jornadas 2.0 del Aljarafe incluyen una 'Campus Party' el día 22.

Sevilla

CASTILLEJA DEL CAMPO



Un encuentro para aplaudir el papel de los mayores

● El V Encuentro Comarcal de Asociaciones de Mayores del Aljarafe-Doñana ha reconocido el papel de las personas de la tercera edad y su contribución al bienestar social en el medio rural. Narciso Luque, alcalde de Castilleja del Campo, localidad encargada este año de acoger y organizar el evento, alentó así a los más de 250 mayores de seis municipios de la comarca presentes, a "seguir disfrutando de la vida".

OSUNA

Un centenar de personas sufren síntomas de salmonella tras una boda

Los afectados acuden a las Urgencias del Hospital de la Merced desde el lunes, pero la mayoría son casos leves

N. Márquez

Un centenar de personas han acudido a las Urgencias del Hospital de la Merced de Osuna con los síntomas propios de una infección por salmonella y ningún caso registra gravedad, de momento, según precisó ayer la Delegación Provincial de Salud. Los afectados acudieron el pasado sábado a la celebración de una boda en Osuna a la que estaban invitadas alrededor 400 personas, la inmensa mayoría vecinos de la localidad, aunque también procedentes de otros municipios cercanos.

Al detectarse una posible infección alimentaria por salmonella, los servicios de salud pública de la red de vigilancia epidemiológica iniciaron ayer las investigaciones para determinar el origen del germen.

La Delegación de Salud no descarta que se registren más pacientes aquejados por los problemas que causa la salmonella, una bacteria que provoca diarrea, fiebre y calambres abdominales de

12 a 72 horas después de la infección.

La alcaldesa de Osuna, Rosario Andújar, recordó que en el Hospital de la Merced se ha puesto en marcha una oficina telefónica para atender a los posibles afectados y apuntó que si bien los síntomas son de salmonelosis, el personal médico aún no ha descartado otro tipo de infección. "Todos

INVESTIGACIÓN

La red de vigilancia epidemiológica realiza pruebas para determinar el origen del brote

los afectados son leves y, en la mayoría de los casos, no se ha requerido el ingreso hospitalario", precisó la primera edil de Osuna. Los pacientes comenzaron a llegar el pasado lunes por la mañana a las Urgencias de La Merced, si bien algunos afectados no han requerido asistencia médica.

Rosario Andújar confirmó que

los afectados acudieron a una boda, pero señaló que "habrá que esperar a los resultados de los análisis para concretar el alimento que ha provocado este problema", añadió.

La investigación epidemiológica se centra en la realización de encuestas a los afectados y recogida de coprocultivos, para conocer los alimentos que han provocado este brote infeccioso.

Las infecciones con salmonella se resuelven de ordinario en 5 a 7 días y a menudo no requieren tratamiento, a menos que el paciente sufra una aguda deshidratación o la infección se propague desde los intestinos. Los alimentos contaminados con frecuencia son de origen animal (carne de vacuno, carne de pollo, leche o huevos) pero todos los alimentos, incluidas las legumbres, pueden contaminarse por esta bacteria. La mayoría de las personas afectadas por esta infección suele mejorar sin tratamiento, pero puede resultar grave entre los ancianos, niños pequeños y personas con enfermedades crónicas.

BURGUILLOS

Roban dos móviles y un ordenador en la casa del alcalde

Domingo Delgado apunta a la obtención de información como móvil de los ladrones

R. P.

El alcalde, Domingo Delgado, denunció ayer ante la Guardia Civil el robo perpetrado en su domicilio el pasado domingo día 9 de octubre. En su denuncia, el primer edil especificó que le han robado dos teléfonos móviles y un ordenador.

Los hechos tuvieron lugar en el mediodía del domingo, explica el PP de Sevilla y, según manifestó el alcalde, "el móvil del robo ha sido aparentemente la obtención de información, ya que se han llevado un ordenador y dos teléfonos móviles dejando otros efectos de valor en la casa".

Nada más percatarse de la pérdida, Delgado acudió a la Guardia Civil para dar conocimiento de los hechos y poco el domicilio del alcalde de Burguillos agentes de la Policía Científica que inspeccionaron el lugar de los hechos. "Los expertos dicen que el móvil del robo podría haber sido la obtención de información debido a que otros efectos de valor que tengo en mi domicilio no fueron también robados y muchas partes de la casa ni siquiera registradas". Delgado afirmó que "ningún acto vandálico o de agravio" contra su persona o sus bienes "van a impedir que siga trabajando" por su pueblo. "El único afán que nos mueven, al PP y a mí, es el bienestar de los vecinos de Burguillos".

ÉCIZA

La Junta analiza las acciones para prevenir las inundaciones

El Ayuntamiento subraya la necesidad de un dragado en el río Genil y de un talud

R. P.

La Delegación Provincial de la Junta de Andalucía analizó ayer las actuaciones llevadas a cabo en Écija para evitar las inundaciones. El delegado provincial de Medio Ambiente en Sevilla, Francisco Javier Fernández, estudió con miembros de la corporación astigitana la realización de la Estación Depuradora de Aguas Residuales (EDAR), por cuatro millones de euros; la limpieza del arroyo Argamasilla, por tres millones, y la inversión de 29 millones de euros en las actuaciones de encauzamiento de este mismo arroyo, a lo que se suma la reparación de las estaciones de bombeo.

Por su parte, el Ayuntamiento subrayó la necesidad en el río Genil y un talud en la pedanía de Isla del Vicario, según indicaron fuentes municipales a Europa Press. Así, desde el Consistorio se mostró "preocupación" por los posibles desbordamientos del río Genil ante la llegada del otoño y el invierno, ya que cuenta con "un cauce que ha crecido y que acumula importantes cantidades de lodos". En este sentido, desde el Consistorio astigitano se aseguró que la Junta se ha comprometido a analizar posibles alternativas para continuar avanzando en evitar el riesgo de inundaciones.

Naves a precios reducidos para atraer emprendedores

Convenio del Ayuntamiento de Alcalá de Guadaíra y el Grupo Vigu

A. VILLAR ■ SEVILLA

Una apuesta por Alcalá de Guadaíra desde el sector privado y un impulso para salir con ventajas de la crisis. Estas dos conclusiones resumen las palabras pronunciadas ayer por el presidente del Grupo Vigu, Bernardo Contreras, y el alcalde de Alcalá, Antonio Gutiérrez Limones (PSOE), tras la firma del convenio rubricado en sede de la Cámara de Comercio por el que ponen a disposición de empresarios y emprendedores 28 naveas industriales a precios muy inferiores al mercado y con incentivos a fondo perdido que pueden alcanzar el 40% de su coste.

Para acogerse a estos incentivos, el Ayuntamiento de Alcalá tiene que firmar otro convenio con la agencia IDEA, encargada del Programa de Fomento de Naves Industriales de Andalucía, si bien será Vigu quien "se encargue directamente de la gestión y tramitación de las subvenciones, liberando a nuestros clientes de este cometido", afirmó Contreras, que añadió que "las empresas interesadas en la adquisición podrán dirigirse a Grupo Vigu, que las adjudicará por orden de solicitud". Esta es la primera iniciativa de carácter privado que va a acogerse al programa de la agencia IDEA.

El presidente de Vigu destacó que desde 2001 vienen gestionando el Parque Empresarial Paillos Norte, donde irán las naveas y que está conectado con la A-92 y la carretera A-8026, Sevilla-Mairena del Alcor, y a sólo un kilómetro de la SE-40. El hecho de decidirse por Alcalá de Guadaíra es que "tiene unas condiciones especiales y Azvi ya tiene allí sus instalaciones. Apostamos por Alcalá", destacó el Contreras.

En este sentido, Gutiérrez Limones comenzó agradeciendo a la familia Contreras "emprende-



ACUERDO. Gutiérrez Limones, el presidente de la Cámara, Francisco Herrero, y Contreras en el acto de ayer.

El parque empresarial está conectado con la A-92 y la A-8026, y a un kilómetro de la SE-40

dora, andaluza", su alianza con la ciudad. El alcalde de Alcalá destacó la importancia de la colaboración público-privada para la puesta en marcha de estas iniciativas y señaló que "el talento, el conocimiento y la innovación aparece donde se crean las condiciones de tierra fértil".

Tanto Contreras como Gutiérrez Limones destacaron la importancia de este tipo de proyectos cuando las condiciones económicas no parecen ser las más favorables: "Ante esta situa-

ción podemos quedarnos con los brazos cruzados o anticiparnos", señaló el regidor. Y es que, si se cumplen las previsiones, en estas 28 naveas industriales se crearán 150 empleos directos. Así, el alcalde destacó que "los ayuntamientos somos dinamizadores, creamos las condiciones pero el empuje y la riqueza la crean los empresarios y emprendedores".

VENTAJAS. Una de las razones que ponen a Alcalá y a este parque a la vanguardia de la Gran Sevilla es que "el tramo de la SE-40 que está más avanzado es el que va de la A-4 a la A-92, lo que nos da la opción de ir seis años por delante del resto del área metropolitana. Al que venga a invertir desde fuera vamos a ofrecerle algo que no tienen los demás". La promoción comenzará a

construirse en el tercer trimestre de 2011 con un plazo de ejecución y obtención de licencias de primera ocupación de 15 meses. Las naveas tendrán una superficie construida de entre 274,32 y 890,26 metros cuadrados, con la posibilidad de agregar módulos. Todas disponen de una estructura de hormigón y una entreplanta para oficina que en el modelo más pequeño tiene una superficie construida de 71,48 metros cuadrados.

"La tipología permite admitir todo tipo de empresas y entre éstas pasarán algunas de las que tenemos en el vivero de empresas de Alcalá", afirmó el alcalde. Pero no sólo está abierto a empresas de la ciudad: "Son para empresarios con vocación de futuro que podrán comprar una nave por debajo del precio de un alquiler", concluyó.

FORMACIÓN

Doñana se acerca a los escolares de su entorno

SEVILLA ■ Conocer para proteger. La primera fase de la campaña de educación ambiental *Endoñánate*, organizada por el Grupo de Desarrollo Rural Aljarafe-Doñana (ADAD) con la financiación de la Consejería de Medio Ambiente, ha acercado ya a 300 escolares de la comarca de una forma "divertida y didáctica" los valores del Espacio Natural.

Endoñánate pretende acercar los valores ecológicos y la contribución a la sostenibilidad territorial del Espacio Natural de Doñana, "uno de las reservas naturales más importantes de Europa", según informó ADAD.

Un total de 300 alumnos de Primero de Secundaria de diez centros educativos de la comarca están trabajando, bajo la supervisión del profesorado responsable del proyecto en cada colegio o instituto, en los contenidos y prác-

'Endoñánate' es un programa que les enseña las riquezas del espacio natural

Los alumnos realizarán concursos interactivos donde deben mostrar sus conocimientos

ticas del cuadernillo *Endoñánate*, publicación elaborada y editada por ADAD, que les adentra en el Espacio Natural de Doñana, sus ecosistemas, flora y fauna, especies amenazadas o usos productivos, entre otros.

El trabajo de aprendizaje y sensibilización en las aulas comenzó a primeros de enero dirigido por el profesorado. A finales de febrero y durante todo el mes de marzo realizarán concursos interactivos por centros, una actividad que pondrá a prueba los conocimientos adquiridos por los escolares durante esta primera fase de formación.

Los colegios e institutos de Aljarafe-Doñana que consigan mayor puntuación en estas pruebas continuarán siendo protagonistas de la siguiente fase del proyecto, *Doñana al natural*, que llevará a los escolares ganadores al Espacio Natural de Doñana, sus centros de interpretación y aulas de naturaleza.

LOS DATOS

28

Con una superficie construida de entre 274,32 y 890,26 metros cuadrados, las naveas están ubicadas en la manzana 2 del Parque Empresarial Paillos Norte, donde en breve se inaugurarán los nuevos almacenes de la constructora Azvi.

2,5 millones

La construcción de estas 28 naveas tendrá un coste de 2,5 millones de euros, si bien las actuaciones llevadas a cabo por Vigu durante la ejecución de las obras de urbanización han supuesto una inversión total de 11,5 millones.

hasta 40%

La Agencia IDEA ofrece incentivos directos del 35% sobre la base imponible, que suben al 40% si se trata de jóvenes emprendedores y mujeres. Además, con carácter general pueden solicitarse tipos reintegrables del 50%.

350/425

La promoción sale a un precio de venta de 550-600 el metro cuadrado. Sin embargo, gracias a las ayudas algunas de las naveas se podrán comprar a 350-425, prácticamente la mitad del precio actual de mercado en Alcalá.

Aljarafes Doñana

Alumnos de varios municipios clausuran el programa 'Endoñánate'

La iniciativa ha consistido en una campaña de educación ambiental en Doñana y sus valores naturales a lo largo de un semestre

En una jornada de gran ambiente festivo y participativo, el grupo de Desarrollo Rural Aljarafe-Doñana (ADAD) clausuraba en Salteras el proyecto 'Endoñánate', una campaña de educación ambiental centrada en Doñana y sus valores naturales que a lo largo de un semestre de trabajo ha logrado transmitir a los escolares de Primero de ESO de la comarca "la riqueza e importancia de una de las mayores reservas de Europa", destacaba en el acto de apertura el Presidente de la entidad, Rafael Moreno.



teras, a la elaboración de paneles expositivos de conclusiones.

En estos paneles, que está

Participaron alumnos de institutos de Huévar del Aljarafe, Olivares y Salteras

previsto se expongan en varias localizaciones de la comarca y

en el propio Espacio Natural, los escolares reflejaron, con grandes dosis de imaginación y destreza plástica, las principales características de Doñana, sus ecosistemas, flora y fauna o usos productivos.

Tras el trabajo en talleres y las presentaciones llegaba uno de los momentos más esperados por los niños y niñas, la entrega de los premios a las tres fotografías ganadoras del concurso de imágenes sobre Doñana organizado durante la visita en abril de los escolares al Espacio Natural.

ACTUALIDAD

La Mancomunidad presenta 'Etnobotánica de Doñana'

El pasado 13 de julio el presidente de la Mancomunidad de Desarrollo y Fomento del Aljarafe, José Vicente Franco Palencia, presentaba el libro 'Etnobotánica de Doñana' junto a José Juan Díaz Trillo, consejero de Medio Ambiente de la Junta de Andalucía.

Esta publicación recoge en sus 244 páginas los resultados de más de dos años de la primera investigación que se ha hecho en Doñana sobre el uso tradicional de las plantas. Para ello se ha rescatado el conocimiento que atesoran las personas mayores de este

espacio natural y se ha sintetizado en base a los usos, desde la alimentación a los juegos

Se le ha dado un enfoque divulgativo dando importancia a las imágenes

pasando por los materiales de construcción o los remedios a las enfermedades.

Registan contaminación alta por ozono

La Red de Vigilancia y Control de Calidad del Aire de Andalucía de la Junta registró un incidente de contaminación alta por ozono en la estación de Aljarafe, situada en el municipio sevillano de Mairena del Aljarafe. La zona geográfica afectada comprende las poblaciones de Mairena del Aljarafe, Almensilla, Tomares, Castilleja de Guzmán, Geves, Bormujos, Castilleja de la Cuesta, Villanueva del Ariscal, Gines, Espartinas, entre otros. Desde la Administración autonómica recomiendan que en las horas centrales del día se permanezca al resguardo del sol.

Sección economía

Empresarios: en verano, relajarse y disfrutar de la familia

Llega la época estival, y después del duro trabajo a lo largo del año, estrés acumulado, tensión por los momentos vividos a nivel empresarial, conflictos laborales, despidos, Eres, falta de liquidez para hacer frente a los pagos, demoras en los cobros...etc, no queda otra opción que disfrutar de la familia en estos meses de julio y agosto en la medida que sea posible, dado que finalmente "la familia es lo más importante", aunque a lo largo del año la vorágine haga que se quede a veces en un segundo plano.

Es época de planificar, programar, solucionar determinadas situaciones que por un motivo u otro no hemos podido afrontar, así como despejar dudas sobre temas que afectan al buen funcionamiento de nuestra empresa.

El empresario individual, autónomo, la Pyme o la gran empresa, necesita un impulso a nivel social, ser reconocido por la sociedad como motor de desarrollo y creador de empleo de un municipio, ciudad, región o país.

Es hora de trabajar la responsabilidad Social Corporativa, plantearse la innovación en el seno de nuestra propia empresa, comenzar a aplicar definitivamente las nuevas tecnologías de la Información y la comunicación en las tareas cotidianas que realizamos diariamente.

Innovar en nuestra empresa no es comprar un ordenador y colocarlo en la mesa del director/empresario. La innovación ligada al desarrollo trata de producir más a menor coste, aprovechar al máximo los recursos técnicos y humanos que tenemos a nuestro alcance, rentabilizar el esfuerzo diario que dedicamos a nuestra empresa. Sobre todo producir más y a mayor calidad de producto y/o servicio.

La realización de prácticas de empresa por alumnos de la universidad y/o institutos, debe plantearse desde ahora como apoyo social a nuevos y futuros profesionales que trabajen en la empresa, así como proyección para la nueva planificación a partir de septiembre.

Otro tema a pensar en estos días y tomar conciencia de ello, es la formación que dedicamos en el factor humano que tenemos a nuestro cargo. Un empleado formado vale por dos. La productividad que genera nuestra empresa, depende en un porcentaje muy importante de la formación y dedicación que los empleados aportan a su puesto de trabajo. El empleado debe conocer los objetivos que a cumplir por la empresa a medio y largo plazo, además de sus tareas diarias o lo largo de la semana o mes.

En definitiva, son sólo algunas ideas que como empresario puede meditar a lo largo de estos días de descanso merecido, en los cuales puede haber tiempo para todo: diversión, deporte, disfrutar de la familia, los amigos, vecinos, la playa, el campo, la piscina o simplemente de nuestra casa en la que vivimos diariamente, que por un motivo u otro estamos poco tiempo a lo largo del año.

Para más información y tramitación de expedientes:
VALBEN ECONOMISTAS
 C/ CAZORLA, 3.
 CP. 41805-BENACAZÓN (SEVILLA)
 TEL: 955 70 64 38;
 valben@valbeneconomistas.es
 www.valbeneconomistas.es

GUARNICIONERÍA TIENDA HIPICA

hipic

pasión por el caballo

Utrera S.L.L.

POVALL PISCINAS de poliéster

Instalación en 4 días

Todo para SU piscina

955 34 32 88
 957 45 33 29

Salvador Santiago gana la Vuelta Ciclista al Aljarafe

Salvador Santiago Murube, perteneciente al equipo 'Tradiscor Quivir Gsport Córdoba Patrimonio', ha sido el vencedor absoluto de la IVª Vuelta Ciclista al Aljarafe con un recorrido entre algunos municipios del Aljarafe, como Bormujos, Bollulos, Aznalcázar, Pilas, Villamanrique, Castilleja del Campo, Sanlúcar la Mayor, etc.

Fernando Rodríguez Villalobos
Presidente Diputación de Sevilla
El camino hacia el crecimiento económico pasa por potenciar las capacidades de nuestra gente

COMARCA

Julio 2011 EL PERIÓDICO DEL ALJARAFE



Clausurado en Aznalcázar el curso de acceso a la Policía Local

Pág. 4



'Diputación 03 10 03' mejorará el servicio a los municipios de la provincia

Pág. 5



Alumnos de varios municipios clausuran el programa 'Endoñánate'

Pág. 8

OPINIÓN Promoción

El 85% de los ayuntamientos de la provincia se beneficiará de los fondos FEDER y FSE

La Diputación ha logrado gestionar casi 70 millones de euros para acometer proyectos

El presidente de la Diputación, Fernando Rodríguez Villalobos, y el secretario de Estado de Cooperación Territorial, Gaspar Zarrías, han informado recientemente del reparto de los fondos europeos para la provincia de Sevilla. Durante la comparecencia, el presidente de la entidad intermunicipal ha destacado el total de la inversión en la provincia, incluyendo las partidas que gestionarán directamente los ayuntamientos de Alcalá de Guadaíra, Dos Hermanas, Rinconada, Lebrija y Tomares.

"Estamos hablando de una nueva inversión de 40 millones de euros para el período 2011-2013, de los que la Diputación de Sevilla va a gestionar 25,5 millones, es decir, casi el 64% del total de fondos captados para esta provincia", ha señalado Rodríguez Villalobos.

Además, el regidor provincial ha destacado que "a los 43 millones gestionados en la primera convocatoria para aplicar políticas de cohesión desde la entidad provincial, sumamos ahora estos 25,5 millones de euros, lo que hace que, como institución al servicio de los ayuntamientos, hayamos logrado captar casi 70 millones de euros en el actual marco comunitario para acometer proyectos que dinamicen las economías locales de nuestros municipios".

La Diputación de Sevilla pre-

sentó tres proyectos para la convocatoria de 2011 de los Fondos FEDER, siendo aprobados todos ellos por el Ministerio de Política Territorial.

Proyectos FEDER

De esta forma, entre 2011 y 2013, la Diputación pondrá en marcha las tres iniciativas que copan la totalidad del territorio, exceptuando los municipios mayores, que pueden optar a estas inversiones por iniciativa propia, como han hecho Lebrija, Rinconada y Tomares en FEDER y Alcalá y Dos Hermanas en FSE, que tam-

Los FEDER permitirán ejecutar tres proyectos que afectan a 88 municipios

bién contarán con estos fondos.

Por tanto esos tres proyectos que acometa la Diputación serán para Sevilla Metropolitana, con una dotación de 11.791.187 euros; Sevilla Norte, que contará con partidas por valor de 4.275.769 euros; y Sevilla Sur, con 4.993.047 euros.

De ese total de 21 millones,



Desarrollo Local y Urbano de la Provincia de Sevilla

el FEDER aportará el 70% y la institución provincial hará lo propio con el 30% restante. El presidente de la Diputación ha indicado que se trata "de unas inversiones en las que los Ayuntamientos no tienen que soportar gastos de cofinanciación alguna, algo muy oportuno en la coyuntura en la que nos encontramos, máxime cuando hablamos de entidades locales medianas y pequeñas, que son las que más están padeciendo los tiempos difíciles en las arcas municipales".

En lo que respecta a los beneficiarios, serán 31 Ayuntamientos en Sevilla Sur; otros 30 en Sevilla

Norte y 27 en Sevilla Metropolitana, que en esta ocasión acapara el grueso inversor porque, en la anterior convocatoria FEDER, la Diputación excluyó el área POTAU. Serán en total 88 localidades de las 104 que componen la provincia o, lo que es lo mismo, el 85% de los municipios asistidos a través de estos tres proyectos FEDER.

Proyectos FSE

En lo relativo al Fondo Social Europeo, la Diputación recibe 4,43 millones de euros, de los que el Ministerio aporta el 80% y el 20% restante es sufragado, en un 10%,

por la entidad provincial y el otro 10 por la totalidad de municipios participantes.

En estos proyectos, el objetivo vuelve a ser desarrollar una serie de políticas que generen empleo con una dimensión local, favoreciendo la inclusión social de las personas desfavorecidas, promuevan el avance de las mujeres en el empleo e incrementen su participación duradera en el mercado de trabajo.

Junto a ello, se vuelve a hacer hincapié en la inserción en el mercado laboral de las personas en situación o riesgo de exclusión social.



Llega el CALOR y en Rues Automoción nos preocupamos por tu comodidad,

Carga de Aire Acondicionado 35 € + IVA ... Y MUY PRONTO



El Taller multimarca integral más grande de Europa, donde su vehículo no pierde la garantía del fabricante

Avda. de Extremadura, nº 9 • 41900 - Camas - Sevilla • www.ruesautomocion.com • Tlf.: 955 98 28 46/63

Constituida la mesa negociadora del Convenio del Campo de Sevilla

El anterior convenio se firmó en 2008 y ha estado vigente cuatro años

AS AJA-Sevilla, CC.OO. y UGT han constituido la mesa negociadora para renovar el Convenio Colectivo del Campo de Sevilla, que ha estado en vigor desde el año 2008 y expirará el próximo 31 de diciembre.

Durante la constitución de la mesa negociadora, que tuvo lugar el pasado 20 de octubre, los representantes de ASAJA-Sevilla pusieron de manifiesto la crítica situación

que está atravesando el sector, si bien ambas partes se comprometieron a trabajar para llegar a un acuerdo en el tiempo más breve posible y fuera de conflicto.

Como en años anteriores, ASAJA-Sevilla tendrá el 50% de la representación en la mesa negociadora, mientras que el otro 50% será para CC.OO. y UGT.

El convenio del campo de Sevilla es el acuerdo laboral más importante de la provincia, tanto en número de trabajadores como de empresas, y da cobertura a unos 120.000 trabajadores de la provincia, que están empleados por alrededor de 20.000 agricultores y empresas agrarias.



Imagen de la reunión celebrada el pasado 20 de octubre en la sala de juntas de ASAJA-Sevilla para la constitución de la mesa negociadora.

El centro Guadiamar contará con un observatorio ornitológico

La iniciativa, aprobada por ADAD, supondrá un revulsivo para potenciar las visitas al Guadiamar y permitirá que expertos y aficionados a la ornitología cuenten con un lugar adecuado para observar las aves de este tramo medio del río

El Consejo Territorial del Grupo de Desarrollo Rural Aljarafe-Doñana (ADAD) aprobó el pasado 14 de octubre, en una sesión celebrada en Huévar del Aljarafe la creación en el Centro Guadiamar de un observatorio ornitológico. Junto a este proyecto ADAD aprobó la concesión de otras 13 nuevas ayudas LiderA por un importe superior a 1.126.000 euros, de fondos de la Consejería de

Agricultura y Pesca y el FEADER (Unión Europea). Estos proyectos, una vez ejecutados, habrán generado una inversión que triplicará el montante subvencionado, y también tendrán una importante repercusión en materia de empleo, consolidando medio centenar de puestos de trabajo y creando más de 20 nuevas contrataciones.

EMPRENDEDORES

El ocio que se convirtió en negocio

Un joven de Salteras funda una empresa de paintball apoyado por el LiderA

Emprender siempre es una tarea difícil, más aún si se toma el paso siendo un joven recién licenciado. Antonio Polvillo (Salteras, 1984) es un arquitecto que hasta hace poco se encontraba en situación de desempleo. Durante varios meses estuvo buscando trabajo mientras iniciaba la preparación de unas oposiciones a la administración pública. Sin embargo, se produce una alteración en sus planes profesionales al surgirle la idea de montar su propio negocio. "He sido aficionado al paintball desde hace varios años y me pregunté por qué no iniciar un proyecto basado en mi principal hobby", comenta Antonio.

La primera parada de este viaje se inicia en el Ayuntamiento de la localidad sevillana de Salteras, donde se informó a través de la Delegación de Empleo de las diferentes líneas de ayuda con las que contaba para el establecimiento de su idea de empresa. Los técnicos municipales pusieron en contacto a este joven con la Asociación para el Desarrollo de la comarca del Aljarafe-Doñana (ADAD). "Allí me informaron sobre las subvenciones del programa LiderA, que en mi caso se adaptaban a la perfección al ser un joven empresario del medio rural", señala Polvillo.

Efectivamente, de los 50.978,45 euros de inversión que realizó, 22.175,63 euros provienen

de un apoyo cofinanciado por el Fondo Europeo Agrícola de Desarrollo Rural (FEADER). "Conseguir un terreno, como parte de una herencia familiar, me ayudó mucho para ir planteando mi empresa a nivel de infraestructuras", recalca Antonio. El siguiente paso quedaba a la vuelta de la esquina: construir los escenarios para los jugadores y adecuar las instalaciones de cara a la apertura, una tarea que abarcó cerca de ocho meses.

Ubicado en las afueras de la localidad de Salteras, Paintball Aljarafe comenzó oficialmente el pasado mes de julio, "una mala época por el calor", admite Antonio. Actualmente cuenta con unas instalaciones de más de 25.000 metros cuadrados, dotadas con tres campos de juegos, aparcamiento gratuito y merendero con zona de ambigú. El aforo máximo es de 40 jugadores, que pueden practicar de forma simultánea y en distintos grupos esta actividad lúdico-deportiva. El paintball es un juego de estrategia que combina acción, deporte y trabajo en equipo. En algunos campos, los jugadores y aficionados a esta modalidad deportiva y de ocio tienen

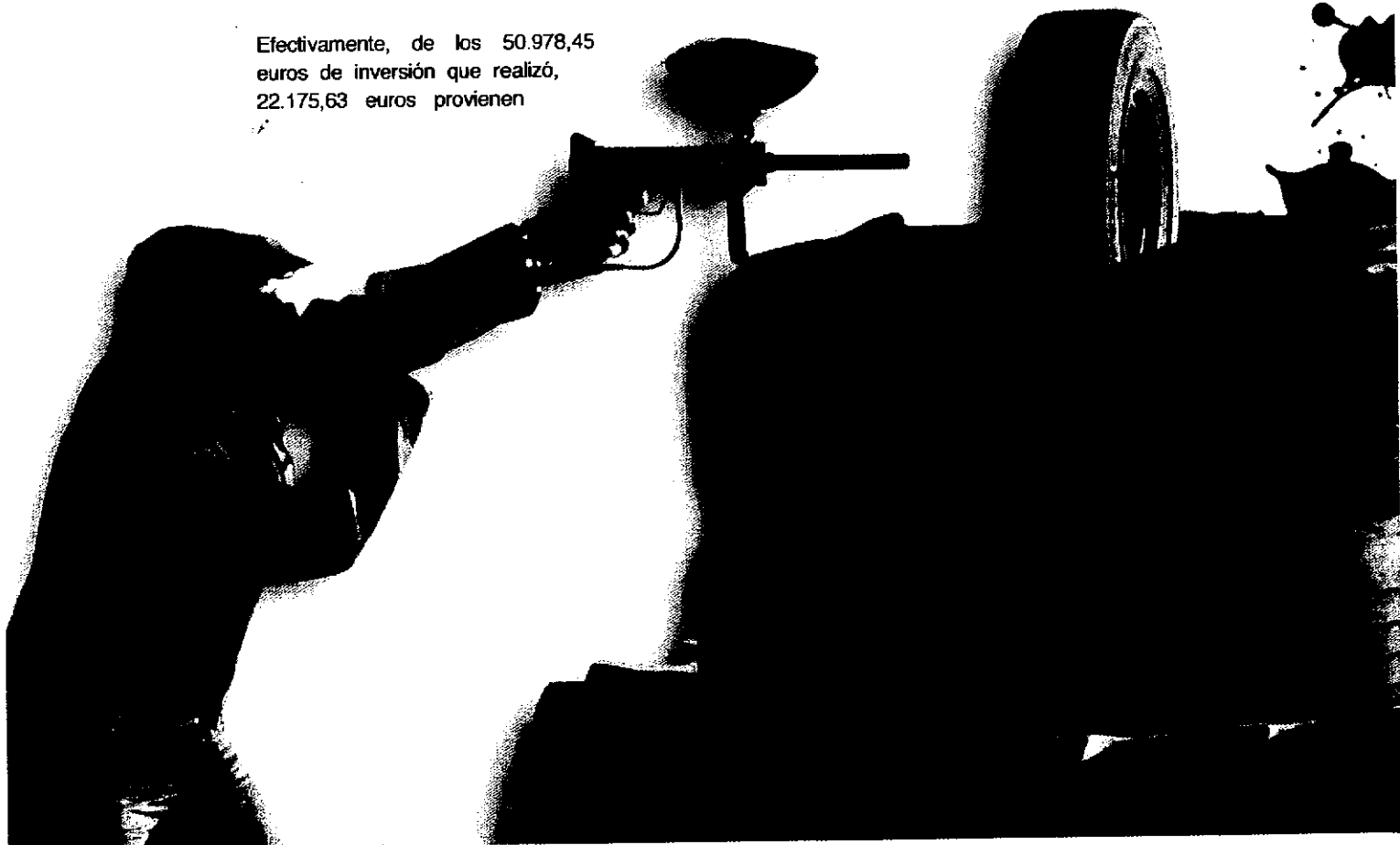

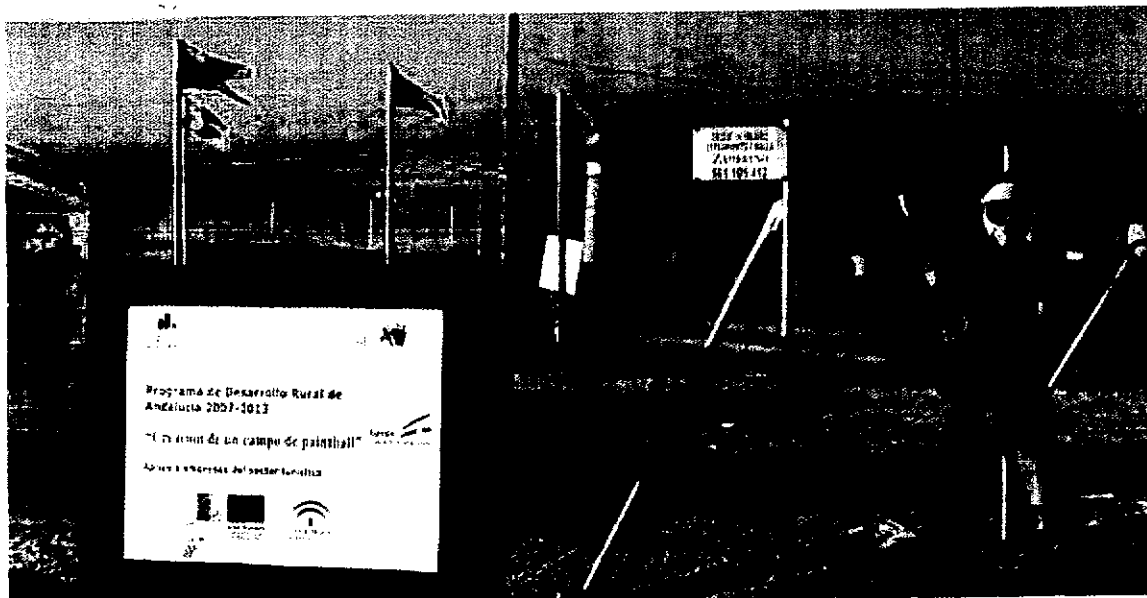

Antonio Polvillo, ataviado con el material para disfrutar de una partida de Paintball



Antonio Polvillo
Gerente de Paintball Aljarafe

... para el futuro del municipio...

1. ¿Qué supone para la dinamización de la comarca un proyecto como el tuyo?

Una nueva forma de promocionar el municipio o mejor dicho un nuevo motivo para venir a Salteras y conocer su entorno. Además de todo, estamos contribuyendo a la generación de riqueza y empleo en la zona.

2. ¿Cómo valoras la aportación del LiderA para la concreción de tu negocio?

Aunque en un principio de esta aventura empresarial no conté con la aportación del LiderA es evidente que, una vez conocido el programa de ayudas, pasa a ser fundamental, incluso diría que vital para la gestión del negocio.

3. ¿Cómo llega un arquitecto de 28 años al mundo del Paintball?

Estaba en situación de desempleo, me encontraba buscando un trabajo a media jornada que me permitiera alternar el tiempo con los estudios de unas oposiciones.

Pero finalmente pensé por qué no crear mi propio empleo en lugar de buscarlo.

la posibilidad de practicarla al aire libre, en contacto con el medio natural.

La actividad se concentra principalmente los fines de semana. "Recibimos un par de grupos cada sábado y domingo, lo que garantiza la viabilidad del negocio", señala este joven empresario, que reconoce estar "bastante contento con la acogida". Sustentado en un servicio de calidad, donde el material siempre se entrega limpio y en perfecto estado, a un precio muy competitivo, Paintball Aljarafe se presenta como una apuesta de ocio para toda la comarca y que se encuentra a un paso de la capital. Con esta fluctuación de visitantes se considera necesaria la contratación parcial de personal para que colabore los fines de semana o los puentes festivos. "Si el grupo es mayor de 14 personas, suelo reunir a tres trabajadores que se encargan del arbitraje de las partidas, de la supervisión técnica-comercial, la seguridad de los usuarios y el servicio de catering".

El paintball no es llegar, apuntar y disparar. Se trata de un juego de estrategia que precisa de unas normas y de una ceremonia previa de preparación. Respetar las reglas, equiparse adecuadamente y seguir las indicaciones de los monitores son condiciones imprescindibles para que todo vaya bien. Las marcadoras, se suele evitar el término pistola o fusil, funcionan con aire comprimido y disparan pequeñas bolas rellenas de pintura que señalan al jugador contrario, lo que determina su eliminación de la partida.

De cara al futuro, Antonio se muestra muy optimista: "Estoy volcado en ello y espero que, poco a poco, vaya funcionando mejor mi negocio y que dentro de diez años sigamos teniendo el mismo éxito del que ahora disfrutamos".



El conferenciante, Israel Álvarez, junto al alcalde de Huévar, Rafael Moreno

Las nuevas herramientas de comunicación 2.0 han sido protagonistas de la I Jornada "Social Media y Redes Sociales", que ha organizado el Ayuntamiento de Huévar del Aljarafe con el apoyo del Grupo de Desarrollo Rural Aljarafe-Doñana (ADAD) a través del Programa LiderA. Este foro de formación y debate se ha configurado en torno a estas novedosas herramientas y fórmulas de comunicación (Facebook, Twitter o Tuenti, entre otros) que están revolucionando el universo informativo y las formas de relacionarse en general. Celebrado en el Centro Guadamar –propiedad de la patronal agraria ASAJA- este primer foro ha acogido un amplio abanico de actividades en las que han participado empresarios, trabajadores de las administraciones públicas, profesionales de la comunicación, responsables de asociaciones y público en general, de todas las edades.

Entre las ponencias que más repercusión han generado destacan el seminario sobre la incidencia que las redes sociales están teniendo en la política local, la función del profesional del Community Manager en la administración local y la importancia de los social media y las redes sociales en general. Asimismo, los participantes han podido iniciarse en el uso de estas herramientas y en la blogosfera a través de talleres prácticos sobre Facebook, Twitter o Tuenti. En el caso de los emprendedores, los organizadores del evento prepararon actividades formativas dirigidas a integrar el 2.0 en los planes de comunicación y en la gestión de las empresas, como instrumentos que mejoran la visibilidad y la competitividad de estas organizaciones.



Cartel de la jornada

Por otro lado, en el centro Guadamar de Huévar del Aljarafe se ha presentado la plataforma FYTTWEH+2.0, una red de reciente creación que aglutina todas las redes sociales del Ayuntamiento de la localidad. Con esta nueva herramienta, la Corporación aljarafeña va a favorecer la creación de una gran comunidad, en constante interacción con sus responsables políticos y los equipos técnicos municipales, que podrán responder con más eficacia y agilidad a las necesidades y demandas de los vecinos.

<http://aytohuevareventos.blogspot.com>

IMPRIMIR

Martes, 20 de Diciembre de 2011 16:16

ADAD cierra el primer periodo LiderA destacando su incidencia en el tejido empresarial y social

Tweet

0

Me gusta

El Consejo Territorial de ADAD cierra 2011 haciendo un balance muy positivo de su ejecución y subrayando la repercusión que esta primera asignación de fondos públicos han tenido en el tejido empresarial y social



El Consejo Territorial del Grupo de Desarrollo Rural Aljarafe-Doñana, reunido hoy en la sede de la entidad comarcal en Pilas, cierra 2011 haciendo balance muy positivo de la gestión de la primera fase de ejecución del LiderA, un programa de desarrollo rural dotado con fondos de la Consejería de Agricultura y Pesca y el FEADER que en sus primeros dos años de andadura ha generado en el territorio una inversión cercana a los 11 millones de euros.

El gerente de ADAD, Alfredo Florencio, ha desgranado ante los miembros del Consejo las cifras y especificidades de la gestión de la primera asignación del LiderA, que finaliza su primer periodo con 87 proyectos aprobados y el reparto de casi 4 millones de euro de subvención. Florencio ha destacado la incidencia que los fondos han tenido en el sector privado (tejido empresarial y asociativo), "grandes benefactores de las políticas de desarrollo del Grupo, con casi el 77% de los fondos públicos", y botón de muestra del gran dinamismo y actividad del tejido económico y social del territorio, pese a la época de recesión económica que vivimos.

No obstante, la crisis también ha tenido cierto protagonismo en estos primeros dos años de gestión del LiderA, un programa que ha registrado el mayor porcentaje de renuncia de promotores a las ayudas en la ya dilatada trayectoria de ADAD (por la falta de financiación y de crédito), así como un mayor número de proyectos de menor envergadura, lo que también se traduce en un incremento en el reparto de los fondos.

Este artículo pertenece a la categoría: Economía

[Ir al contenido ↓](#)

Ayuntamiento de Ayuntamiento de Olivares, Plaza de España, 3, CP 41804

Menú principal

- [El Municipio](#)
- [El Ayuntamiento](#)
- [Servicios](#)

Mapa Web

- [Fuente pequeña](#)
- [Fuente normal](#)
- [Fuente grande](#)

viernes 23 de diciembre de 2011 14:18

Buscar

Situación actual: [Inicio](#) → [Noticias](#) → [Patrimonio, Turismo y Nuevas Tecnologías](#) → ADAD MUESTRA A ALUMNOS DEL TALLER DE EMPLEO DE OLIVARES INI...

ADAD MUESTRA A ALUMNOS DEL TALLER DE EMPLEO DE OLIVARES INICIATIVAS TURÍSTICAS DE LA COMARCA

Esta visita demostrativa se ha organizado para que profundicen en el conocimiento de los recursos turísticos de la comarca y para estimular la creación de nuevos proyectos emprendedores, una vez concluido el actual periodo formativo.

23 de diciembre de 2011



Los alumnos del Taller de Empleo “Patrimonio y Turismo” del Ayuntamiento de Olivares recorrieron ayer algunos recursos e iniciativas empresariales de la comarca Aljarafe-Doñana acompañados de Florencio Valero, técnico del Grupo de Desarrollo Rural (ADAD). El objetivo de esta visita demostrativa era profundizar en el conocimiento del territorio y conocer modelos que sirvan de referencia empresarial y estimulen la creación de propuestas emprendedoras entre el alumnado, una vez concluido el actual

periodo formativo.

Inicio

9:00:12 A.M. 23/12/2011

[Página de inicio](#) [Favoritos](#)

[Español](#) | [English](#)

[Quiénes Somos](#)

[Políticas Rurales](#)

[Grupos de Desarrollo](#)

[Noticias](#)

[Centro de Documentación](#)



[Publicaciones](#)

[Tierra Sur](#)



[Gastronomia](#)

- La Despensa de Andalucía
- Recetas Culinarias
- ¡Publica tu receta!

[Noticias](#)

[Eventos](#)

ALJARAFE DOÑANA MUESTRA A ALUMNOS DEL TALLER DE EMPLEO DE OLIVARES INICIATIVAS TURÍSTICAS
23/12/2011

Cambia de nuevo a Aljarafe-Doñana Gdr para utilizar este plugin social.

Esta visita demostrativa se ha organizado para que profundicen en el conocimiento de los recursos turísticos de la comarca y para estimular la creación de nuevos proyectos emprendedores, una vez concluido el actual periodo formativo.

Los alumnos del Taller de Empleo "Patrimonio y Turismo" del Ayuntamiento de Olivares están recorriendo hoy algunos recursos e iniciativas empresariales de la comarca Aljarafe-Doñana acompañados de Florencio Valero, técnico del Grupo de Desarrollo Rural (ADAD). El objetivo de esta visita demostrativa es profundizar en el conocimiento del territorio y conocer modelos que sirvan de referencia empresarial y estimulen la creación de propuestas emprendedoras entre el alumnado, una vez concluido el actual periodo formativo.



La expedición comenzó a primera hora de la mañana con la visita a dos proyectos promovidos por jóvenes empresarios de Aznalcázar, que desde sus inicios han contado con el respaldo de ADAD, el Camping Dehesa Nueva y la Casa Rural Hacienda Olontigi. Ambas empresas ofrecen alojamientos y servicios y actividades turísticas de calidad (cuentan con el distintivo europeo CETS) y son referentes del turismo sostenible que se está impulsando desde la Doñana sevillana.

A media mañana, los alumnos del Taller de Empleo se han acercado hasta el Centro de Interpretación Guadimar, gestionado por la también joven empresa Guadimar Educa, que está dinamizando este centro público con actividades turísticas, formativas, de educación ambiental y ocio sostenible. En este espacio, el gerente de ADAD, Alfredo Florencio, ha saludado a los jóvenes olivareños y los ha animado a "pensar en el futuro en clave de autoempleo y empresa", ofreciendo para ello los recursos económicos y técnicos de la entidad comarcal.

La visita ha continuado en Villamanrique de la Condesa, en otros proyectos que también han contado con el apoyo de ADAD, concretamente el Complejo Turístico especializado en ornitología "Ardea Purpurea" y el Centro de Interpretación Etnográfica Camino del Rocío, un nuevo escenario museístico ubicado en la casa de la Hermandad del Rocío de Villamanrique de la Condesa que va a incrementar el atractivo turístico de la localidad a la vez que pone en valor el rico legado patrimonial de la Hermandad manriqueña.
Fuente: Gabinete de Prensa de ARA

[volver](#)

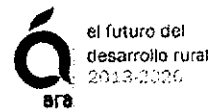

[ARA TV](#)



[Convocatorias](#)

[FERIA INTERNACIONAL DE TURISMO. FITUR 2012](#)

[ECOFIRA 2012: I FERIA INTERNACIONAL DE SOLUCIONES AMBIENTALES](#)

[II CONGRESO NACIONAL DE DESARROLLO RURAL](#)

[Boletín de Noticias](#)

Usuario:

Contraseña:

[Acceder](#)
[Regístrate](#)
[¿Olvidó su contraseña?](#)

[Agenda](#)

? Diciembre, 2011						
« < Hoy > »						
sem	Lun	Mar	Mié	Jue	Vie	Sáb Dom
48				1	2	3 4
49	5	6	7	8	9	10 11
50	12	13	14	15	16	17 18
51	19	20	21	22	23	24 25
52	26	27	28	29	30	31

[Seleccionar fecha](#)

[Patrocinadores](#)

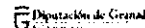

© 2005 ARA, Asociación para el Desarrollo Rural de Andalucía. Edificio Eurocei, Autovía Sevilla-Corri del Río, km. 3.5 41920 San Juan de Aznalfarache (Sevilla) web optimizado para 1024 x 768.

Desarrollo Web ARI





Inicio | Palmarino | Política | Cultura | Deporte | Sociedad | Artículos | Entrevistas | Encuestas | Hoteles | Negocios | Inmobiliarias | Compra/Venta | Empleo | Cursos | Centro Salud | Farmacias | Policía | Bomberos | Educación | Ayuntamiento | Asociaciones | Videos | CanalPilasTV | kiosko | Zona@ | Facebook | Twitter | ElTiempo | Mapa

Aguilera subraya que la gestión de ADAD ha producido un efecto multiplicador de los fondos LiderA en la comarca

Comparte esta noticia en:

Share

Compartir



Información ofrecida por www.adad.es | **En Pilas, Isabel Aguilera le ha tomado el pulso a la empresa Campos Carnes Ecológicas.**

Isabel Aguilera, titular de la Dirección General de Desarrollo Sostenible del Medio Rural (Consejería de Agricultura y Pesca), ha destacado durante su visita hoy a algunos de los proyectos subvencionados por el GDR Aljarafe-Doñana (ADAD), el

esfuerzo realizado por promotores, equipo técnico y Consejo Territorial de la entidad comarcal en la primera fase de gestión del Programa LiderA.

En el ecuador de ejecución del Programa LiderA, la Directora General de Desarrollo Sostenible del Medio Rural, Isabel Aguilera, se ha acercado hoy hasta la comarca Aljarafe-Doñana para conocer algunas de las iniciativas apoyadas por ADAD con los fondos europeos del FEADER y la Consejería de Agricultura y Pesca.

Aguilera, que además de visitar proyectos en Umbrete, **Pilas** y Villamanrique de la Condesa, ha mantenido una reunión con el equipo técnico y directivo del Grupo de Desarrollo Aljarafe-Doñana, se ha felicitado por la gestión realizada en la comarca durante este primer periodo de trabajo, que se traduce en unas cifras de proyectos, empleo e Inversión muy por encima de la media provincial.

La Directora General ha subrayado el

PUBLICIDAD



MIRA AQUÍ TU LOTERIA



Once, Primitivas, Euromillones, La Quiniela, revisa aquí los números de la suerte y comprueba si eres el afortunado o afortunada.



PUBLICIDAD

Espacio para Publicidad

consulta las condiciones en...

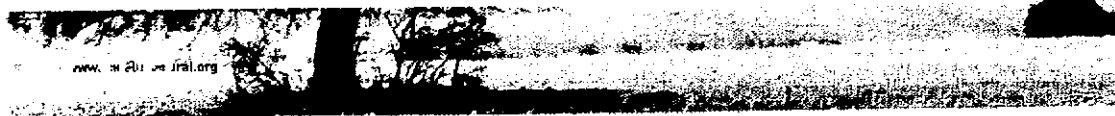

Inicio

10:21:50 A.M. 19/12/2011

Página de inicio Favoritos

Español | English

Quiénes Somos

Políticas Rurales

Grupos de Desarrollo

Noticias

Centro de Documentación



Publicaciones

Tierra Sur

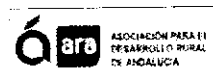

Gastronomía

- La Despensa de Andalucía
- Recetas Culinarias
- ¡Publica tu receta!

Noticias

Eventos

AGUILERA SUBRAYA QUE LA GESTIÓN DEL GDR ALJARAFE HA MULTIPLICADO LOS FONDOS LIDERA EN LA COMARCA

16/12/2011

Me gusta Enviar Sé el primero de tus amigos al que le gusta esto.

Isabel Aguilera, titular de la Dirección General de Desarrollo Sostenible del Medio Rural (Consejería de Agricultura y Pesca), ha destacado durante su visita a algunos de los proyectos subvencionados por el GDR Aljarafe-Doñana (ADAD), el esfuerzo realizado por promotores, equipo técnico y Consejo Territorial de la entidad comarcal en la primera fase de gestión del Programa LíderA.

En el ecuador de ejecución del Programa LíderA, la Directora General de Desarrollo Sostenible del Medio Rural, Isabel Aguilera, se ha acercado hoy hasta la comarca Aljarafe-Doñana para conocer algunas de las iniciativas apoyadas por ADAD con los fondos europeos del FEADER y la Consejería de Agricultura y Pesca.



Aguilera, que además de visitar proyectos en Umbrete, Pilas y Villamanrique de la Condesa, ha mantenido una reunión con el equipo técnico y directivo del Grupo de Desarrollo Aljarafe-Doñana, se ha felicitado por la gestión realizada en la comarca durante este primer periodo de trabajo, que se traduce en unas cifras de proyectos, empleo e inversión muy por encima de la media provincial.

La Directora General ha subrayado el esfuerzo realizado por todos los agentes que han participado en la gestión del marco LíderA, por la eficacia y los resultados alcanzados. "a pesar del retraso en la puesta en marcha del Programa a nivel andaluz y la complejidad administrativa y de gestión del mismo". Pese a ello, y con los últimos datos que maneja la Dirección General, en el Aljarafe-Doñana se ha superado el centenar de proyectos subvencionados, iniciativas públicas y privadas que han generado una inversión en el territorio de doce millones de euros.

Estas cifras demuestran, según la Directora de Agricultura y Pesca, que "los Grupos de Desarrollo sois herramientas muy válidas para los territorios rurales", que podrán continuar trabajando en el futuro bajo el paraguas del segundo pilar de la Política Agraria Común (PAC), cuyo nuevo reglamento, actualmente en fase de borrador, otorga un papel fundamental a estas entidades que representan a la población rural y llevan a cabo una gestión participada de los fondos, ha señalado.

La jornada de la Directora General de Agricultura en el Aljarafe-Doñana comenzaba a primera hora de la mañana en Umbrete, con la visita al Museo del Mosto y la empresa de aderezo de aceituna Escarilla, que se ha apoyado en ADAD para dotarse de una de los equipamientos tecnológicos más modernos y sostenibles de Andalucía.

En Pilas, Isabel Aguilera le ha tomado el pulso a la empresa Campos Carnes Ecológicas, la única de la comarca que se dedica a la producción y comercialización de alimentos ecológicos. El recorrido concluía por la tarde en Villamanrique de la Condesa, donde la Directora General ha podido comprobar la incidencia que los fondos de la Consejería de Agricultura y Pesca está teniendo en el sector turístico, concretamente en los complejos "Paraíso de Doñana" y "Ardea Púrpura".

Fuente: GDR Aljarafe Doñana

volver

Entidades Colaboradoras

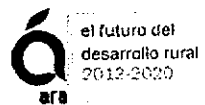
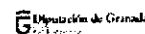

ARA TV



Convocatorias

FORO ECONÓMICO HISPANO POLACO

CURSO DE CAPACITACIÓN SOBRE EL SERVICIO DE VOLUNTARIADO

MÁS MUJERES EN LA TIC. 23 de noviembre

Boletín de Noticias

Usuario:
 Contraseña:
 Acceder
 Registrarse
 ¿Olvidó su contraseña?

Agenda

? Diciembre, 2011							
		Hoy					
sem	Lun	Mar	Mié	Jue	Vie	Sáb	Dom
48				1	2	3	4
49	5	6	7	8	9	10	11
50	12	13	14	15	16	17	18
51	19	20	21	22	23	24	25
52	26	27	28	29	30	31	

Seleccionar fecha

Patrociná



© 2005 ARA, Asociación para el Desarrollo Rural de Andalucía. Edificio Eurocel, Autovía Sevilla-Corcia del Río, km. 3,5 41920 San Juan de Aznalfarache (Sevilla) web optimizado para 1024 x 768.

Desarrollo Web ARI





LA DIRECTORA GENERAL DE DESARROLLO SOSTENIBLE DEL MEDIO RURAL VISITA EL JUEVES VARIOS PROYECTOS APOYADOS POR ADAD

■ INVITADA

Escrito por Asociación para el Desarrollo de la comarca Aljarafe-Doñana (ADAD).

Twittear 0 tweet Share



Isabel Aguilera, titular de la Dirección General de Desarrollo Sostenible del Medio Rural (Consejería de Agricultura y Pesca), de la que dependen los Grupos de Desarrollo en Andalucía, conocerá el jueves varios proyectos apoyados por ADAD para analizar de primera mano la incidencia que el Programa LiderA está teniendo en el territorio.

Isabel Aguilera pasará la jornada del jueves 15 de diciembre en la comarca conociendo algunos de los proyectos más emblemáticos subvencionados por el Grupo de Desarrollo Aljarafe-Doñana (ADAD) con cargo al Programa LiderA, que coordina a nivel andaluz la Dirección General de la que es responsable (Desarrollo Sostenible del Medio Rural). Con la visita de Aguilera, ADAD cierra los dos primeros años de gestión del Programa LiderA en el territorio, con un balance de 94 proyectos aprobados (algunos concluidos y otros en fase de ejecución) y un montante de subvención otorgada de más de 4 millones de euros.

Estos fondos, aportados por el FEADER (Unión Europea) y la Consejería de Agricultura y Pesca, que se traducen en una inversión de más de 12 millones de euros, han logrado tener una incidencia muy positiva en la dinamización socioeconómica de la comarca, consolidando empleo y generando nuevos puestos de trabajo en una época de recesión económica como la actual.

La jornada de la Directora General de Agricultura en el Aljarafe-Doñana comenzará en Umbrete, con la visita al Museo del Mosto, un proyecto promovido por el Ayuntamiento que ha recuperado el edificio de la antigua bodega de la familia Salado, para convertirla en un moderno centro de interpretación vitivinícola. El programa continuará en este mismo municipio, en las instalaciones de la empresa familiar Escamilla SAT, dedicada al aderezo de aceitunas y que también ha contado con los fondos que gestiona ADAD para mejorar y modernizar sus instalaciones.

A continuación, Isabel Aguilera mantendrá una reunión en la sede del Grupo de Desarrollo en Pilas con su Presidente, Jesús M. Sánchez, y el equipo técnico y gerencial de la entidad; para concluir en Villamanrique de la Condesa con la visita a al complejo "Ardea Purpurea", especializado en turismo ornitológico y financiado con fondos del Programa LEADER PLUS en el anterior marco comunitario.



Asociación para el Desarrollo de la comarca Aljarafe-Doñana (ADAD)



La Asociación para el Desarrollo de la comarca Aljarafe-Doñana (ADAD)

C/ Marqués de Santillana Nº 64, Pilas. 41840 Tel 955 753 820

Aljarafe - Sevilla - España

Web

Escribir un comentario

Nombre (requerido)

E-mail (requerido)

Sitio web

SUSCRÍBETE

Ahora puedes recibir en tu buzón de correo los boletines periódicos de la revista.

Nombre

Correo electrónico

COMARCA

Aguilera visita proyectos de ADAD en Umbrete, Pilas y Villamanrique

La titular de la Dirección General de Desarrollo Sostenible del Medio Rural subrayó que la gestión de ADAD ha producido un efecto multiplicador de los fondos LiderA en la comarca.

16 de diciembre de 2011 20 lecturas Compartir:

Me gusta Sé la primera de tus amigos a la que le guste esto.

Isabel Aguilera, titular de la Dirección General de Desarrollo Sostenible del Medio Rural de la Consejería de Agricultura y Pesca, destacó durante su visita el día 15 de diciembre a algunos de los proyectos subvencionados por el GDR Aljarafe-Doñana (ADAD), el esfuerzo realizado por promotores, equipo técnico y Consejo Territorial de la entidad comarcal en la primera fase de gestión del Programa LiderA.

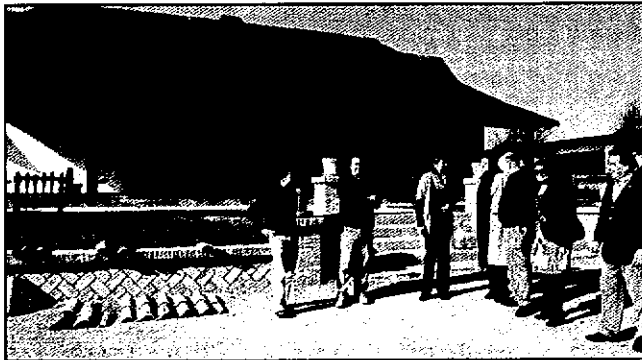

Isabel Aguilera, durante su visita al complejo turístico Paraíso de Doñana, en Villamanrique de la Condesa.

En el ecuador de ejecución del Programa LiderA, la directora general de Desarrollo Sostenible del Medio Rural, se acercó hasta la comarca Aljarafe-Doñana para conocer algunas de las iniciativas apoyadas por ADAD con los fondos europeos del FEADER y la Consejería de Agricultura y Pesca.

Aguilera, que además de visitar proyectos en Umbrete, Pilas y Villamanrique de la Condesa, mantuvo una reunión con el equipo técnico y directivo del Grupo de Desarrollo Aljarafe-Doñana, se felicitó por la gestión realizada en la comarca durante este primer periodo de trabajo, que se traduce en unas cifras de proyectos, empleo e inversión muy por encima de la media provincial.

La directora general subrayó el esfuerzo realizado por todos los agentes que han participado en la gestión del marco LiderA, por la eficacia y los resultados alcanzados, "a pesar del retraso en la puesta en marcha del Programa a nivel andaluz y la complejidad

IMPRIMIR

Viernes, 25 de Noviembre de 2011 16:48

Una emotiva gala levanta el telón del Centro Cultural 'María Moliner' en Castilleja del Campo

0 Me gusta

Castilleja del Campo hizo ayer realidad "un sueño perseguido durante los últimos cuatro años por todos los vecinos y vecinas", en palabras de su alcalde, Narciso Luque, disponer de un espacio apropiado para disfrutar de la cultura y acoger otros foros de participación ciudadana, el Centro Cultural 'María Moliner'



Este nuevo escenario cultural se inauguró con una gala que comenzó recordando a la mujer que da nombre al Centro, la lingüista de la Segunda República María Moliner, homenajeó varias disciplinas artísticas e hizo un emocionante recorrido por la larga tradición teatral castillejina, con la proyección de documentos gráficos datados desde los años 30 del siglo pasado hasta la actualidad.

Representantes de todas las administraciones que han apoyado la construcción de este nuevo equipamiento (Junta de Andalucía, Diputación de Sevilla y Grupo de Desarrollo Rural Aljarafe-Doñana) participaron en el acto, coincidiendo en la importancia de fomentar la cultura para contribuir al desarrollo de la ciudadanía y en la necesidad de continuar dotando el medio rural de este tipo de infraestructuras; que permiten el disfrute de la cultura, de forma pasiva o activa, es decir, acogiendo también la actividad cultural de la población.

Entre las entidades que apostaron desde primer momento por este proyecto está el Grupo de Desarrollo Rural Aljarafe-Doñana (ADAD), cuyo Presidente, Jesús María Sánchez, destacó ayer la labor fundamental que la Consejería de Agricultura y Pesca y el FEADER, a través del Programa LiderA, está realizando para mejorar la calidad de vida de la gente de la comarca.

Sánchez reivindicó la ruralidad de Castilleja del Campo y recordó que con este proyecto se ha logrado otro objetivo primordial en estos momentos, como es "generar movimiento económico y empleo, aliviando la situación que estamos viviendo". También acompañaron a los castillejinos y a su primer edil durante la inauguración del "María Moliner" la Diputada de Empleo, Carmen Arciniega, el alcalde de Carrión de los Céspedes, Ignacio Escañuela y la Delegada de la Junta de Andalucía en Sevilla, Carmen Tovar.

Este artículo pertenece a la categoría: Cultura

OBRAS E INFRAESTRUCTURAS

Una emotiva gala levanta el telón del Centro Cultural “María Moliner”

Castilleja del Campo inaugura su nuevo Centro Cultural, que ha contado con fondos LiderA para su dotación y equipamiento.

25 de noviembre de 2011 109 lecturas

Castilleja del Campo, una localidad de la Aljarafe-Doñana de menos de setecientos habitantes, hizo ayer realidad “un sueño perseguido durante los últimos cuatro años por todos los vecinos y vecinas”, en palabras de su alcalde, Narciso Luque: disponer de un espacio apropiado para disfrutar de la cultura y acoger otros foros de participación ciudadana, el Centro Cultural “María Moliner”.

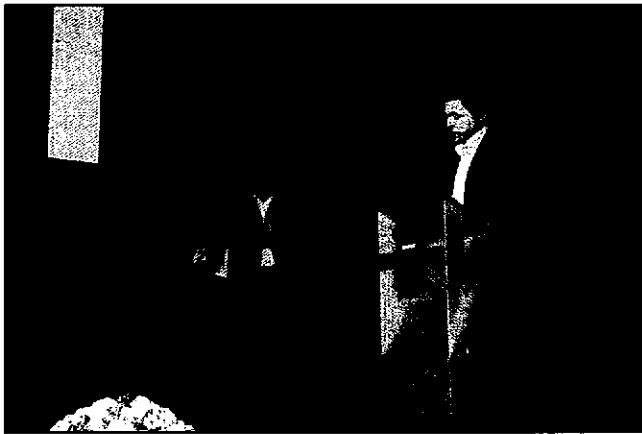

El alcalde de Castilleja del Campo, Narciso Luque, durante la inauguración del nuevo centro cultural.

Este nuevo escenario cultural se inauguró con una gala que comenzó recordando a la mujer que da nombre al Centro, la lingüista de la Segunda República María Moliner, homenajeó varias disciplinas artísticas e hizo un emocionante recorrido por la larga tradición teatral castillejina, con la proyección de documentos gráficos datados desde los años 30 del siglo pasado hasta la actualidad.

Representantes de todas las administraciones que han apoyado la construcción de este nuevo equipamiento (Junta de Andalucía, Diputación de Sevilla y Grupo de Desarrollo Rural Aljarafe-Doñana) participaron en el acto, coincidiendo en la importancia de fomentar la cultura para contribuir al desarrollo de la ciudadanía y en la necesidad de continuar dotando el medio rural de este tipo de infraestructuras, que permiten el disfrute de la cultura, de forma pasiva o activa, es decir, acogiendo también la actividad cultural de la población.

Entre las entidades que apostaron desde primer momento por este proyecto está el Grupo

- INICIO
- NOTICIAS
- TV A LA CARTA
- PROGRAMACIÓN
- TABLÓN DE ANUNCIOS
- CONTACTO



ADAD ha aprobado la concesión de 14 nuevas ayudas Lidera dos de ellas destinadas a Bollullos

Compartir:    

Inmacúlada Sánchez .- 18 de Octubre de 2011

El Consejo Territorial del Grupo de Desarrollo Rural Aljarafe-Doñana (ADAD) ha aprobado la concesión de 14 nuevas ayudas Lidera por un importe superior a 1.126.000 euros, de fondos de la Consejería de Agricultura y Pesca y el FEADER (Unión Europea). Entre los proyectos que conforman este paquete de ayudas, están tres pequeñas empresas de nueva creación (una ludoteca en Bollullos de la Mitación, un negocio de eventos y suministros hípicas y ganaderos en Aznalcázar y otro de envasado de cítricos y verduras en Salteras ADAD también en esta ocasión ha dado luz verde a iniciativas de carácter no productivo. En esta línea, encontramos dos proyectos municipales, el Programa formativo “Bollullos Sostenible”, del Ayuntamiento de Bollullos de la Mitación, y la dotación y equipamiento del Salón cultural de Castilleja del Campo.

Añadir un comentario

Nombre

¡ATENCIÓN SOCIO! Disponibles los boletines 578 y 579 en la sección de Información Exclusiva al Asociado

El Tiempo en Sevilla
Hoy Mañana Domingo Lunes

22° 22° 24° 24°
Max Min Max Min Max Min Max Min
23° 13° 23° 12° 25° 14° 25° 14°

© eltiempo.es, Foreca Más Enlaces Contacto

Buscar:

Inicio ASAJA Sevilla ASAJA Informa Asaja en los medios Publicaciones Formación

Inicio

El Consejo Territorial de ADAD aprueba el proyecto propuesto por ASAJA-Sevilla para la construcción de un observatorio ornitológico en el Centro Guadamar

La iniciativa se suma a otros 13 proyectos LiderA que se han aprobado en el Consejo y que generarán casi cuatro millones de euros de inversión en la comarca

Sevilla 17/10/2011.-

El Consejo Territorial del Grupo de Desarrollo Rural Aljarafe-Doñana (ADAD) aprobó el pasado 14 de octubre, en una sesión celebrada en el Centro Guadamar de ASAJA-Sevilla, en Huévar del Aljarafe, la concesión de 14 nuevas ayudas LiderA por un importe superior a 1.126.000 euros, de fondos de la Consejería de Agricultura y Pesca y el FEADER (Unión Europea). Estos proyectos, una vez ejecutados, habrán generado una inversión que triplicará el montante subvencionado, y también tendrán una importante repercusión en materia de empleo, consolidando medio centenar de puestos de trabajo y creando más de 20 nuevas contrataciones.



Entre los proyectos que conforman este paquete de ayudas, están tres pequeñas empresas de nueva creación (una ludoteca en Bollullos de la Mitación, un negocio de eventos y suministros hípicos y ganaderos en Aznalcázar y otro de envasado de cítricos y verduras en Salteras), así como otras cinco iniciativas que modernizarán y ampliarán negocio (agropecuaria y agroindustria aceitunera en Aznalcázar, empresa de informática en Pilas y artesanía de la forja en Bollullos de la Mitación) o abrirán nuevos mercados (empresa de tapizados en Pilas).

Un último proyecto de carácter empresarial, el de Green Power Energía en Bollullos de la Mitación, levantará en el polígono PIBO un Centro de Interpretación de Energías Renovables (PIBOCOPARK) un espacio de referencia provincial para la educación y el ocio, la sensibilización y la formación para el empleo en torno a este tipo de energías.

Proyectos no productivos

Como en otras remesas de ayudas anteriores; el Consejo Territorial de ADAD también en esta ocasión ha dado luz verde a iniciativas de carácter no productivo. En esta línea, encontramos dos proyectos municipales: el Programa formativo "Bollullos Sostenible", del Ayuntamiento de Bollullos de la Mitación, y la dotación y equipamiento del Salón cultural de Castilleja del Campo, que va a realizar el consistorio de esta localidad.

En el ámbito asociativo, las últimas propuestas que se han acogido al Programa Andaluz para el Desarrollo Sostenible del Medio Rural LiderA en el Aljarafe-Doñana son las de ASAJA-Sevilla, con un proyecto consistente en la construcción de un observatorio ornitológico en su Centro Guadamar; AMFAR-Sevilla, con un programa formativo sobre gestión de residuos informáticos; y UGT-Sevilla, que va a efectuar un estudio de la evolución del papel de la mujer en el desarrollo económico de la comarca desde la perspectiva de la historia oral.

Acceso a usuarios

Información exclusiva al asociado

Compra Venta

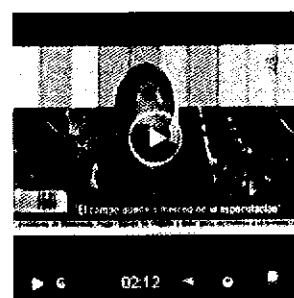

Septiembre-octubre 2011

Seguros ASEGASA

Centro Guadamar

Album fotográfico

Calendario de eventos

« Octubre »						
L	M	M	J	V	S	D
					1	2
3	4	5	6	7	8	9

SERIE MF 8600: 270-370 CV

INGENIERÍA PARA UNA POTENCIA MÁS LIMPIA

MÁS INFORMACIÓN

**Vende tus productos
en agroterra...
sin riesgo, sin riesgos**

[Inicio](#) » [Actualidad](#) » [Ayudas Agroganaderas](#)

El Consejo Territorial de ADAD aprueba 14 nuevos proyectos LiderA que generarán casi 4.000.000€ de inversión en la comarca

Entre las iniciativas que van a subvencionarse con fondos de Agricultura y Pesca y el FEADER está la construcción de un Centro de Interpretación de Energías en el PIBO (Bollullos de la Mitación), la creación de nuevas 3 pymes y la modernización de otras tantas, varios programas formativos y otros proyectos de entidades asociativas y ayuntamientos de la comarca.

Lunes 17 octubre 2011



Votos: 0.0/5 (0 votos)

2

El Consejo Territorial del Grupo de Desarrollo Rural Aljarafe-Doñana (ADAD) ha aprobado la concesión de **14 nuevas ayudas LiderA** por un importe superior a 1.126.000 euros, de fondos de la Consejería de Agricultura y Pesca y el FEADER (Unión Europea). Estos proyectos, una vez ejecutados, habrán generado una inversión que triplicará el montante subvencionado, y también tendrán una importante repercusión en materia de empleo.

Entre los proyectos que conforman este paquete de ayudas, están **tres pequeñas empresas de nueva creación** (una ludoteca en Bollullos de la Mitación, un negocio de eventos y suministros hípicas y ganaderos en Aznalcázar y otro de envasado de cítricos y verduras en Salteras), así como otras cinco iniciativas que modernizarán y ampliarán negocio (agropecuaria y agroindustria aceitunera en Aznalcázar, empresa de informática en Pilas y artesanía de la forja en Bollullos de la Mitación) o abrirán nuevos mercados .

Un último proyecto de carácter empresarial, el de **Green Power Energía en Bollullos de la Mitación**, levantará en el polígono PIBO un Centro de Interpretación de Energías Renovables (PIBOECOPARK), un espacio de referencia provincial para la educación y el ocio, la sensibilización y la formación para el empleo en torno a este tipo de energías.

Proyectos no productivos



Huévar organiza este fin de semana unas jornadas sobre redes sociales y una campus party

El Ayuntamiento de Huévar del Aljarafe celebra este fin de semana la Jornada "Social Media y Redes Sociales", una iniciativa que va a contar con el apoyo del Grupo de Desarrollo Rural Aljarafe-Doñana (ADAD) a través del Programa LiderA.

Viernes 21 octubre 2011

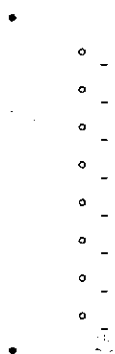

Votos: 0.0/5 (0 votos)

4

Me gusta

Este foro rural de formación y debate en torno a las redes sociales y la comunicación 2.0., acogerá en el centro Guadiamar de ASAJA un **amplio abanico de actividades en las que podrán participar empresarios, trabajadores de las administraciones públicas, profesionales de la comunicación, responsables de asociaciones y el público en general, de todas las edades.**

Los organizadores de las jornadas han diseñado un programa compuesto por ponencias, talleres prácticos sobre redes sociales y la presentación de la nueva plataforma Fyttweh+. Todo ello en la jornada del sábado 22, el mismo día en que dará comienzo la campus party, una fiesta de la comunicación on line que se desarrollará durante 24 horas de forma ininterrumpida.

En las ponencias se abordará la **incidencia que las redes sociales está teniendo en la política local**, la función del profesional del **Community Manager** en la administración local y la importancia de los social media y las redes sociales en general. Asimismo, los participantes podrán iniciarse en las redes sociales y la blogosfera a través de talleres prácticos sobre Facebook, Twiter, Blog o Tuenti.

Para los emprendedores, se ha previsto una actividad formativa dirigida a integrar el 2.0. en los planes de comunicación y en la gestión de las empresas, como instrumentos que mejoran la visibilidad y competitividad, fidelizan a los clientes y ayudan a abrir nuevos mercados.

Fuente: Huévar

Twitter

Buscar

- [Inicio](#)
- [Perfil](#)
- [Mensajes](#)
- [A quién seguir](#)

Nuevo Tweet  [_Aljarafe_Donana](#)

- [Configuración](#)
- [Ayuda](#)
- [Cerrar sesión](#)



[@Aljarafe_Donana](#) GDR Aljarafe-Doñana

Queremos presentarnos al equipo tco
 ADAD:MMar,de Huévar,empezó cmo becaria
 hace 4 años y por su buen hacer, aquí sigue.
pic.twitter.com/Rfo9Ljzz

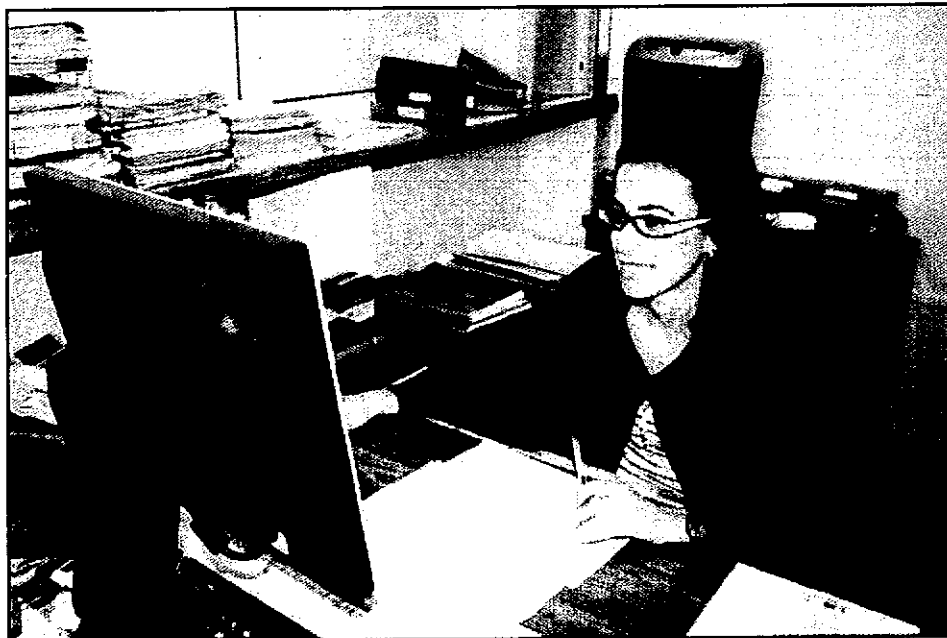

desarrollado por  [Photobucket](#)

[Reporta este archivo](#)

hace 10 minutos [vía web](#) [Favorito](#) [Respuesta](#) [Borrar](#)

- [Sobre nosotros](#)
- [Ayuda](#)

Mostramos en la sección de Vídeos, en el apartado de "ASAJA en los medios", las largas colas que están padeciendo los algodóneros debido a la escasa capacidad de desmotado de las siete únicas desmotadoras existentes

El Tiempo en Sevilla
Hoy Mañana Miércoles Jueves

16° 20° 21° 20°
Max Min Max Min Max Min Max Min
21° 15° 21° 10° 21° 11° 20° 11°

© eltiempo.es, Foreca Más
Enlaces Contacto

Buscar:

Inicio ASAJA Sevilla ASAJA Informa Asaja en los medios Publicaciones Formación

Inicio

I Jornada sobre social media y redes sociales

Sevilla 19/10/2011.-

El Centro Guadimar de ASAJA-SEvilla acogerá la I Jornada sobre Social Media y Redes Sociales, que organiza el Ayuntamiento de Huévar del Aljarafe, a través del Área de Cultura y Nuevas Tecnologías.

FYTTWEH+ 2.0 es una gran red de reciente creación, que a su vez aglutina y engloba todas las redes sociales del Ayuntamiento. FYTTWEH+ 2.0 impulsará la utilización por parte de los usuarios las nuevas tecnologías en el marco de la Administración Local. Se trata de la creación de una gran comunidad que a través de las distintas redes sociales interactúen con el Ayuntamiento y de esta forma responder a las necesidades de los vecinos sea cual sea su edad intentando cumplir sus expectativas, así como dar una respuesta a sus dudas y preguntas.

Por tanto, el objetivo fundamental de esta primera jornada, es la creación de una vía de diálogo entre la ciudadanía y el Ayuntamiento, a través de las diferentes Redes Sociales.

Para tal fin, la Delegación de Cultura y Nuevas Tecnologías pone en marcha esta jornada que va dirigida ciudadanos y ciudadanas de todas las edades. También se hace extensiva la participación a personas interesadas en las Redes Sociales y que no necesariamente sean residentes en Huévar del Aljarafe. Creemos que es importante hacer una convocatoria abierta a todas las personas y edades.

Más información en <http://aytohuevareventos.blogspot.com/>

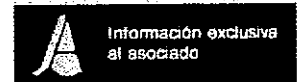

Septiembre-octubre 2011

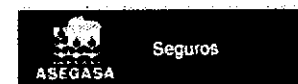

Calendario de eventos



Actualidad Home

[Agricultura](#)

[Ganadería](#)

[Pesca](#)

[Medio Ambiente](#)

[Agroalimentación](#)

[Ayudas](#)

[PAC](#)

[Últimas 100 noticias](#)

Portales Asociados

[Alta en Agroterra](#)

[Agroboletín](#)

[Libros agrícolas](#)

[Foro agrario y ganadero](#)

[Anuncios Google](#)

[Subvenciones](#)

[Axesor](#)

[Familias Numerosas](#)

Noticia del día

La Conferencia Sectorial reparte cerca de 98 millones de euros entre las CCAA para programas agrícolas, ganaderos, de desarrollo rural e industria agroalimentaria

18/10/2011 10:41:39

También se financiarán, entre otras cuestiones, los programas estatales de control y erradicación de las EETs, el fomento de la selección y difusión de la mejora ganadera, la lucha contra las plagas y el plan de consumo de fruta y verdura en las escuelas.

[\[Leer Noticia\]](#)

Más noticias destacadas

El Consejo Temporal de ADAD aprueba 14 nuevos proyectos LiderA que

generarán casi 4.000.000€ de inversión en la comarca

• **El MARM dice que España recibirá una partida "muy significativa" en la futura PAC**

• **España reitera su posición a favor de establecer una duración mínima del contrato lácteo**

• **Más de 4.000 agricultores se quedarán sin percibir el anticipo de las ayudas de la PAC por la falta de previsión de la Consejería de Agricultura**

• **El MARM y la Sociedad Estatal de Caución Agraria establecen los mecanismos para implementar la subvención de avales de préstamos para el sector ganadero**

• **Incentivos para la incorporación de la mujer a la titularidad compartida**

• **El método ideado para repartir las ayudas de la crisis del pepino impedirá cobrar a la mayoría de agricultores**

• **Nuevas medidas implementadas este año para mejorar la financiación del sector ganadero**

• **El MARM convoca ayudas al fomento de la integración cooperativa de ámbito estatal**

• **Los agricultores consiguen recuperar una medida agroambiental para el girasol**

Otras noticias

-- [SIGUIENTES NOTICIAS >>]

La Orden de invernaderos impulsará estructuras de excelencia para ganar competitividad

14/04/2011 9:25:08

La Orden de invernaderos, que publica hoy el Boletín Oficial de la Junta de Andalucía (BOJA), tiene como objetivo facilitar un salto cualitativo en la agricultura intensiva bajo plástico a través del impulso de estructuras de excelencia para mejorar la competitividad del sector hortofrutícola.

[\[Leer Noticia\]](#)

Abierto el plazo de devolución del impuesto sobre hidrocarburos a agricultores y ganaderos

11/04/2011 8:38:53

Hoy es Viernes, 21 de Octubre

Anuncios Google

Ayudas y Subvenciones

Beneficiarse de todas las ayudas institucionales que le corresponden [elinforma.com](#)

Cursos Gratis del Inem

+290 Cursos Gratis (Subvencionados) Apúntate a hacer Cursos Sin Pagar! [CursosGratis.eMajster.com](#)

Plan Renove de ventanas

Agotados los fondos del plan renove Infórmese aquí de otras ofertas [www.pvc3.es/plan-renove-vent...](#)

Cursos de Agricultura

Estudia y Trabaja en Agricultura. Especialidades. ¡Infórmate! [Cursos-Agricultura.Lectiva.net](#)

axesor

Conocer para decidir. Menos riesgo en sus decisiones empresariales. [axesor.es](#)

[Ir al contenido](#)

[abastodenoticias.com](#)

miles de titulares diarios de la prensa de España clasificados por temas

Información de Empresas Conocer para decidir. Menos riesgo en sus decisiones empresariales. [asesor.es](#)

Cursos Gratis del Inem +290 Cursos Gratis (Subvencionados) Apúntate a hacer Cursos Sin Pagar! [CursosGratis.eMagister.com](#)

Aerotours Vuelos en Globo Vuelos en globo Segovia - 913817764 Oferta especial octubre: 140 € [www.aerotours.com](#)

Anuncios Google

El Consejo Territorial de ADAD aprueba 14 nuevos proyectos LiderA que generarán casi 4.000.000€ de inversión en la comarca-

Fuente:

[agricultura.org](#), Noticias (Lun, 17 de Octubre de 2011)

Enlace:

<http://www.agricultura.org/noticias/noticias.asp?IdNoticia=72488>

Comunidad:



Enviar a
Facebook



Enviar a
Twitter



Enviar por
e-mail

Me gusta

Mostrando 0 comentarios

Ordenar por: los más recientes primero

[Suscríbete por e-mail](#) [RSS](#)

Añadir Comentario

[Ingresar](#)



Escriba su comentario.

Trackback <http://disqus.com/forums>

Comentarios por DISQUS

Ahora puedes tener titulares a medida en tu blog o página web.
Sobre el tema que quieras.
Con el diseño que quieras.
Actualizados continuamente de manera automática.

PRESENTACIÓN PROYECTOS NOTICIAS CONTACTO FORO FORMACIÓN INICIATIVAS

Próxima cita con la comunicación 2.0. y las redes sociales los 22 y 23 de octubre en la comarca Aljarafe-Doñana

Las nuevas herramientas de comunicación 2.0. serán protagonistas el fin de semana del 22 y 23 de octubre en Huévar del Aljarafe de la primera Jornada "Social Media y Redes Sociales", que organiza el área de cultura y nuevas tecnologías del Ayuntamiento de esta localidad con el apoyo del Grupo de Desarrollo Rural Aljarafe-Doñana (ADAD) a través del Programa LiderA.

www.vocesenfemenino.org | t 955 703 519 | m 667 701 261 | julián romero 21, bloque 3, 1º a | sanlúcar la mayor. 41800 Sevilla

[Ir al contenido](#)

[abastodenoticias.com](#)

miles de titulares diarios de la prensa de España clasificados por temas

Ayudas y Subvenciones Beneficiarse de todas las ayudas institucionales que le corresponden [elnorma.com](#)

Cursos Gratis del Inem +290 Cursos Gratis (Subvencionados) Apúntate a hacer Cursos Sin Pagar! [CursosGratis.eMaqister.com](#)

axesor Conocer para decidir. Menos riesgo en sus decisiones empresariales. [axesor.es](#)

Anuncios Google

Próxima cita con la comunicación 2.0. y las redes sociales los 22 y 23 de octubre en la comarca Aljarafe-Doñana

Fuente:

[SevillaPress.com](#), Andalucía (Vie, 7 de Octubre de 2011)

Enlace:

<http://www.sevillapress.com/noticia/24672.html>

Comunidad:



Enviar a
Facebook



Enviar a
Twitter



Enviar por
e-mail

Me gusta

Mostrando 0 comentarios

Ordenar por: los más recientes primero

M [Suscríbete por e-mail](#) S [RSS](#)

Añadir Comentario

[Ingresar](#)



Escriba su comentario.

Trackback | <http://disqus.com/forums>

Comentarios por DISQUS

Ahora puedes tener titulares a medida en tu blog o página web.

Sobre el tema que quieras.

Con el diseño que quieras.

Actualizados continuamente de manera automática.

Grupo Redes

This Grupo Redes Domain is For Sale

**Huévar organiza este fin de semana unas jornadas sobre redes ... – agrotterra.com
(Comunicado de prensa)**

Posted on [October 21, 2011](#) by [Grupo Redes](#): [Google Noticias](#)



Huévar organiza este fin de semana unas jornadas sobre redes ...

[agrotterra.com](#) (Comunicado de prensa)

El Ayuntamiento de Huévar del Aljarafe celebra este fin de semana la Jornada "Social Media y Redes Sociales", una iniciativa que va a contar con el apoyo del Grupo de Desarrollo Rural Aljarafe-Doñana (ADAD) a través del Programa LiderA. ...

This entry was posted in [Grupo Redes](#). Bookmark the [permalink](#).

**Huévar organiza este fin de semana unas jornadas sobre redes ... – agrotterra.com
(Comunicado de prensa)**

Posted on [October 21, 2011](#) by [Grupo Redes](#): [Google Noticias](#)



Huévar organiza este fin de semana unas jornadas sobre redes ...

[agrotterra.com](#) (Comunicado de prensa)

El Ayuntamiento de Huévar del Aljarafe celebra este fin de semana la Jornada "Social Media y Redes Sociales", una iniciativa que va a contar con el apoyo del Grupo de Desarrollo Rural Aljarafe-Doñana (ADAD) a través del Programa LiderA. ...

This entry was posted in [Grupo Redes](#). Bookmark the [permalink](#).

Grupo Redes

Proudly powered by WordPress.



- Secciones
- Portada
 - Opinión
 - Política
 - Laboral
 - Cultivos
 - Ganadería
 - Agroalimentación
 - Gestión hídrica
 - Desarrollo rural
 - Forestal
 - Medio ambiente
 - Caza
 - Turismo rural
 - I+D
 - Empresa
 - Maquinaria
 - Certámenes

Regiones

Hoy

Hoy es: 21.10.11

 Última actualización:
 21.10.11 - 10:02:33

 Enviar por correo Imprimir

El Consejo Territorial de ADAD aprueba 14 nuevos proyectos LiderA que generarán casi cuatro millones de euros de inversión en la comarca

 A nuestros
 políticos

Entre las iniciativas que van a subvencionarse está la construcción de un Centro de Interpretación de Energías en el PIBO (Bollullos de la Mitación), la creación de nuevas pymes, programas formativos y otros proyectos.

Redacción • 14/10/2011 14:47:12

El Consejo Territorial del Grupo de Desarrollo Rural Aljarafe-Doñana (ADAD) ha aprobado en sesión celebrada en el centro Guadamar de ASAJA, en Húévar del Aljarafe, la concesión de 14 nuevas ayudas LiderA por un importe superior a 1.126.000 euros, de fondos de la Consejería de Agricultura y Pesca y el FEADER (Unión Europea). Estos proyectos, una vez ejecutados, habrán generado una inversión que triplicará el montante subvencionado, y también tendrán una importante repercusión en materia de empleo, consolidando medio centenar de puestos de trabajo y creando más de 20 nuevas contrataciones.

Entre los proyectos que conforman este paquete de ayudas, están tres pequeñas empresas de nueva creación (una ludoteca en Bollullos de la Mitación, un negocio de eventos y suministros hípicas y ganaderos en Aznalcázar y otro de envasado de cítricos y verduras en Salteras), así como otras cinco iniciativas que modernizarán y ampliarán negocio (agropecuaria y agroindustria aceitunera en Aznalcázar, empresa de informática en Pilas y artesanía de la forja en Bollullos de la Mitación) o abrirán nuevos mercados (empresa de tapizados en Pilas).

Un último proyecto de carácter empresarial, el de Green Power Energía en Bollullos de la Mitación, levantará en el polígono PIBO un Centro de Interpretación de Energías Renovables (PIBOECOPARK), un espacio de referencia provincial para la educación y el ocio, la sensibilización y la formación para el empleo en torno a este tipo de energías.

Proyectos no productivos

Como en otras remesas de ayudas anteriores, el Consejo Territorial de ADAD también en esta ocasión ha dado luz verde a iniciativas de carácter no productivo. En esta línea, encontramos dos proyectos municipales, el Programa formativo "Bollullos Sostenible", del Ayuntamiento de Bollullos de la Mitación, y la dotación y equipamiento del Salón cultural de Castilla del Campo, que va a realizar el consistorio de esta localidad.

En el ámbito asociativo, las últimas propuestas que se han acogido al Programa Andaluz para el Desarrollo Sostenible del Medio Rural LiderA en el Aljarafe-Doñana son las de ASAJA-Sevilla, con un proyecto consistente en la construcción de un observatorio ornitológico en su centro Guadamar; AMFAR-Sevilla, con un programa formativo sobre gestión de residuos informáticos; y UGT-Sevilla, que va a efectuar un estudio de la evolución del papel de la mujer en el desarrollo económico de la comarca desde la perspectiva de la historia oral.

Ver comentarios (0 comentarios) / Añadir comentario

| Nosotros | Contactar |

 reciba en su email
 los titulares



- Secciones
- Portada
 - Opinión
 - Política
 - Laboral
 - Cultivos
 - Ganadería
 - Agroalimentación
 - Gestión hídrica
 - Desarrollo rural
 - Forestal
 - Medio ambiente
 - Caza
 - Turismo rural
 - I+D
 - Empresa
 - Maquinaria
 - Certámenes

Regiones Hoy

Hoy es: 21.10.11

 Última actualización:
 21.10.11 - 10:02:33

 Enviar por correo Imprimir

Comienza un nuevo programa de sensibilización ambiental con los escolares del Aljarafe-Doñana

 A nuestros
 políticos

La Mancomunidad del Aljarafe, con el apoyo de ADAD, va a implicar a casi 200 escolares de 7 centros educativos en un programa de acercamiento al medio natural comarcal y para fomentar el uso artístico de los materiales naturales de desecho.

Redacción • 18/10/2011 9:12:34

La Mancomunidad del Aljarafe, con el apoyo del GDR Aljarafe-Doñana (ADAD) y la cofinanciación del Programa Andaluz para el Desarrollo Sostenible del Medio Rural LiderA, ha comenzado un nuevo programa de sensibilización ambiental y fomento del reciclado en el que participarán unos 200 escolares de 7 institutos de secundaria de la comarca.

 hemeroteca
 

Los alumnos de primero de ESO del Instituto Olontigi de Aznaicázar han sido los encargados de inaugurar este programa que, a través de actividades formativas, lúdicas y artísticas, estructuradas en torno a las estaciones de invierno y primavera, pretende concienciar a los más pequeños sobre el valor de la naturaleza y su potencial como fuente de desarrollo social.

 reciba en su email
 los titulares
 

En las aulas de la Escuela Andaluza de Arte Floral (Bollullos de la Mitación), entidad encargada del desarrollo de proyecto, han pasado la mañana los primeros participantes, que han aprendido a reconocer elementos naturales autóctonos de la estación fría en la comarca y se han afanado en la confección de motivos navideños, usando como base material natural y artificial de desecho.

Por estas aulas pasarán cada semana, hasta la primavera, otros grupos de centros educativos de secundaria de las localidades de Benacazón, Bollullos de la Mitación, La Puebla del Río, Pilas, Santlúcar la Mayor y Umbrete. Además de acercarlos al conocimiento del medio natural del Aljarafe-Doñana, como mejor manera para sensibilizar sobre su valor y la importancia de su conservación, con este proyecto, la Mancomunidad del Aljarafe también quiere potenciar las habilidades artísticas y manuales de los niños y niñas.

Ver comentarios (0 comentarios) / Añadir comentario

| Nosotros | Contactar |

Andalucía

Comienza un nuevo programa de sensibilización ambiental con los escolares del Aljarafe-Doñana

martes 18 de octubre de 2011

GDR Aljarafe-Doñana (ADAD)

La Mancomunidad del Aljarafe, con el apoyo del GDR Aljarafe-Doñana (ADAD) y la cofinanciación del Programa Andaluz para el Desarrollo Sostenible del Medio Rural LiderA, ha comenzado un nuevo programa de sensibilización ambiental y fomento del reciclado en el que participarán unos 200 escolares de 7 institutos de secundaria de la comarca.

Los alumnos de primero de ESO del Instituto Olontigi de Aznalcázar han sido los encargados hoy de inaugurar este programa que, a través de actividades formativas, lúdicas y artísticas, estructuradas en torno a las estaciones de invierno y primavera, pretende concienciar a los más pequeños sobre el valor de la naturaleza y su potencial como fuente de desarrollo social.

En las aulas de la Escuela Andaluza de Arte Floral (Bollullos de la Mitación), entidad encargada del desarrollo de proyecto, han pasado la mañana los primeros participantes, que han aprendido a reconocer elementos naturales autóctonos de la estación fría en la comarca y se han afanado en la confección de motivos navideños, usando como base material natural y artificial de desecho.

Por estas aulas pasarán cada semana, hasta la primavera, otros grupos de centros educativos de secundaria de las localidades de Benacazón, Bollullos de la Mitación, La Puebla del Río, Pilas, Sanlúcar la Mayor y Umbrete. Además de acercarlos al conocimiento del medio natural del Aljarafe-Doñana, como mejor manera para sensibilizar sobre su valor y la importancia de su conservación, con este proyecto, la Mancomunidad del Aljarafe también quiere potenciar las habilidades artísticas y manuales de los niños y niñas.

Compartir

JUEVES 6 DE OCTUBRE DE 2011

I Jornada sobre "Social Media y Redes Sociales" en Huévar del Aljarafe. Sevilla



I Jornada sobre "Social Media y Redes Sociales" en Huévar del Aljarafe

Próxima cita con la comunicación 2.0. y las redes sociales los 22 y 23 de octubre en la comarca Aljarafe-Doñana

Las nuevas herramientas de comunicación 2.0. serán protagonistas el fin de semana del 22 y 23 de octubre en Huévar del Aljarafe de la primera Jornada "Social Media y Redes Sociales", que organiza el área de cultura y nuevas tecnologías del Ayuntamiento de esta localidad con el apoyo del Grupo de Desarrollo Rural Aljarafe-Doñana (ADAD) a través del Programa LíderA.

Este foro de formación y debate en torno a unas herramientas y fórmulas de comunicación que están revolucionando el universo informativo y las formas de relacionarse en general, acogerá en el centro Guadiamar de ASAJA un amplio abanico de actividades en las que podrán participar empresarios, trabajadores de las administraciones públicas, profesionales de la comunicación, responsables de asociaciones y el público en general, de todas las edades.

Los organizadores de las jornadas han diseñado un programa compuesto por ponencias, talleres prácticos sobre redes sociales y la presentación de la nueva plataforma Fyttweh+. Todo ello tendrá lugar el sábado, el mismo día en que dará comienzo, a partir de las 19:00 horas, la campus party, una fiesta de la comunicación on line que se desarrollará durante 24 horas de forma ininterrumpida.

Las ponencias previstas en la primera Jornada sobre "Social Media y Redes Sociales" versarán sobre la incidencia que las redes sociales está teniendo en la política local, la función del profesional del Community Manager en la administración local y la importancia de los social media y las redes sociales en general. Asimismo, los participantes podrán iniciarse en las redes sociales y la blogosfera a través de talleres prácticos sobre Facebook, Twiter, Blog o Tuenti.

Para los emprendedores, los organizadores de este evento han previsto una actividad formativa dirigida a integrar el 2.0. en los planes de comunicación y en la gestión de las empresas, como instrumentos que mejoran la visibilidad y competitividad, fidelizan a los clientes y ayudan a

Eventos (1)

Ferias (4)

Jornadas (33)

Noticias (63)

Únete (1)



© villadepilas.blogspot.com

lunes 17 de octubre de 2011

**EL ALCALDE DE PILAS ES NOMBRADO PRESIDENTE DE ADAD
JESÚS MARÍA SÁNCHEZ HA SIDO NOMBRADO NUEVO PRESIDENTE
DEL GRUPO DE DESARROLLO RURAL ALJARAFE-DOÑANA (ADAD)**

Ha sido elegido por unanimidad de la Asamblea General del 14 de octubre de 2011
14 de octubre de 2011

El alcalde Jesús María Sánchez, es a partir de este mediodía, y por unanimidad de la Asamblea General del Grupo de Desarrollo Rural Aljarafe-Doñana (ADAD), el nuevo Presidente de esta entidad comarcal. El nuevo equipo directivo de ADAD está compuesto por responsables políticos de todos los signos y representantes de entidades asociativas, empresariales y sindicales.

En su discurso de investidura, Jesús María Sánchez ha aludido al "papel fundamental que en estos momentos están jugando los Grupos de Desarrollo en los entornos rurales, por su apuesta por la sostenibilidad social, económica y medioambiental". Asimismo, Jesús María ha tenido un recuerdo emocionado por el fallecido Juan Escámez, el que fuera alcalde de Sanlúcar la Mayor, como visionario del valor de la comarca, que hay que continuar potenciando.

El Presidente saliente, Rafael Moreno, ha agradecido el apoyo de todos los miembros de la Asamblea durante sus 12 años al frente de la entidad y ha recordado su labor en ADAD como un trabajo "muy gratificante, en el que todos han contribuido para mejorar la calidad de vida de los habitantes de la comarca

Andalucía

El Consejo Territorial de ADAD aprueba 14 nuevos proyectos LiderA que generarán casi 4.000.000€ de inversión en la comarca

lunes 17 de octubre de 2011

GDR Aljarafe-Doñana



El Consejo Territorial del Grupo de Desarrollo Rural Aljarafe-Doñana (ADAD) ha aprobado hoy en sesión celebrada en el centro Guadamar de ASAJA, en Huévar del Aljarafe, la concesión de 14 nuevas ayudas LiderA por un importe superior a 1.126.000 euros, de fondos de la Consejería de Agricultura y Pesca y el FEADER (Unión Europea). Estos proyectos, una vez ejecutados, habrán generado una inversión que triplicará el montante subvencionado, y también tendrán una importante repercusión en materia de empleo, consolidando medio centenar de puestos de trabajo y creando más de 20 nuevas contrataciones.

Entre los proyectos que conforman este paquete de ayudas, están tres pequeñas empresas de nueva creación (una ludoteca en Bollullos de la Mitación, un negocio de eventos y suministros hípicos y ganaderos en Aznalcázar y otro de envasado de cítricos y verduras en Salteras), así como otras cinco iniciativas que modernizarán y ampliarán negocio (agropecuaria y agroindustria aceitunera en Aznalcázar, empresa de informática en Pilas y artesanía de la forja en Bollullos de la Mitación) o abrirán nuevos mercados (empresa de tapizados en Pilas).

Un último proyecto de carácter empresarial, el de Green Power Energía en Bollullos de la Mitación, levantará en el polígono PIBO un Centro de Interpretación de Energías Renovables (PIBOECOPARK), un espacio de referencia provincial para la educación y el ocio, la sensibilización y la formación para el empleo en torno a este tipo de energías.

Proyectos no productivos

Como en otras remesas de ayudas validadas en sesiones anteriores, el Consejo Territorial de ADAD también en esta ocasión ha dado luz verde a iniciativas de carácter no productivo. En



EL CONSEJO TERRITORIAL DE ADAD APRUEBA 14 NUEVOS PROYECTOS LIDERA QUE GENERARÁN CASI 4.000.000€ DE INVERSIÓN EN LA COMARCA

Escrito por Asociación para el Desarrollo de la comarca Aljarafe-Doñana (ADAD).

0 0 0 0 tweet Share

Entre las iniciativas que van a subvencionarse con fondos de Agricultura y Pesca y el FEADER está la construcción de un Centro de Interpretación de Energías en el PIBO (Bollullos de la Mitación), la creación de nuevas 3 pymes y la modernización de otras tantas, varios programas formativos y otros proyectos de entidades asociativas y ayuntamientos de la comarca

El Consejo Territorial del Grupo de Desarrollo Rural Aljarafe-Doñana (ADAD) ha aprobado hoy en sesión celebrada en el centro Guadimar de ASAJA, en Huévar del Aljarafe, la concesión de 14 nuevas ayudas LiderA por un importe superior a 1.126.000 euros, de fondos de la Consejería de Agricultura y Pesca y el FEADER (Unión Europea). Estos proyectos, una vez ejecutados, habrán generado una inversión que triplicará el montante subvencionado, y también tendrán una importante repercusión en materia de empleo, consolidando medio centenar de puestos de trabajo y creando más de 20 nuevas contrataciones.

Entre los proyectos que conforman este paquete de ayudas, están tres pequeñas empresas de nueva creación (una ludoteca en Bollullos de la Mitación, un negocio de eventos y suministros hípicas y ganaderos en Aznalcázar y otro de envasado de cítricos y verduras en Salteras), así como otras cinco iniciativas que modernizarán y ampliarán negocio (agropecuaria y agroindustria aceitunera en Aznalcázar, empresa de informática en Pilas y artesanía de la forja en Bollullos de la Mitación) o abrirán nuevos mercados (empresa de tapizados en Pilas).

Un último proyecto de carácter empresarial, el de Green Power Energía en Bollullos de la Mitación, levantará en el polígono PIBO un Centro de Interpretación de Energías Renovables (PIBOECOPARK), un espacio de referencia provincial para la educación y el ocio, la sensibilización y la formación para el empleo en torno a este tipo de energías.

Proyectos no productivos

Como en otras remesas de ayudas anteriores, el Consejo Territorial de ADAD también en esta ocasión ha dado luz verde a iniciativas de carácter no productivo. En esta línea, encontramos dos proyectos municipales, el Programa formativo "Bollullos Sostenible", del Ayuntamiento de Bollullos de la Mitación, y la dotación y equipamiento del Salón cultural de Castilleja del Campo, que va a realizar el consistorio de esta localidad.

En el ámbito asociativo, las últimas propuestas que se han acogido al Programa Andaluz para el Desarrollo Sostenible del Medio Rural LiderA en el Aljarafe-Doñana son las de ASAJA-Sevilla, con un proyecto consistente en la construcción de un observatorio ornitológico en su centro Guadimar; AMFAR-Sevilla, con un programa formativo sobre gestión de residuos informáticos; y UGT-Sevilla, que va a efectuar un estudio de la evolución del papel de la mujer en el desarrollo económico de la comarca desde la perspectiva de la historia oral.

Asociación para el Desarrollo de la comarca Aljarafe-Doñana (ADAD)



La Asociación para el Desarrollo de la comarca Aljarafe-Doñana (ADAD)

C/ Marqués de Santillana N° 64, Pilas. 41840 Tel 955 753 820

Aljarafe - Sevilla - España

Web

Escribir un comentario

Nombre (requerido)

E-mail (requerido)

INVITADA

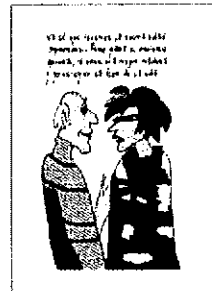

SUSCRIPCIÓN

Ahora puede recibir en su buzón de correo los boletines periódicos de la revista.

Nombre

Correo electrónico

ÚLTIMOS COMENTARIOS

JAJAJAJA... MUY BUENO DIANA, PUES ASÍ ES, PAR... Más...

Saludos chicas y gracias por seguirnos. Para Isabe... Más... Enhorabuena Liliana. He leído tu ponencia en el I... Más... Hola me encantará ser lectora de su revista pero q... Más... Buenísimo jajaja Más...

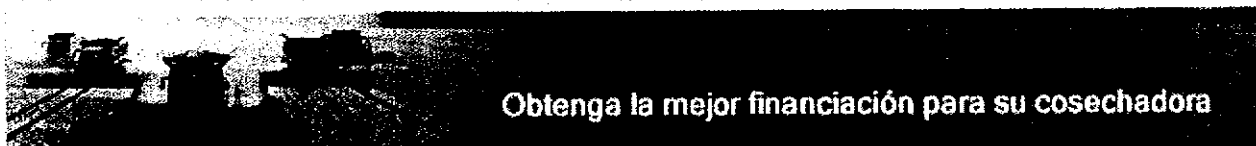

**Vende tus productos
en agroterra...
sin riesgos, sin riesgos**

[Inicio](#) » [Actualidad](#) » [Ayudas Agroganaderas](#)

El Consejo Territorial de ADAD aprueba 14 nuevos proyectos LiderA que generarán casi 4.000.000€ de inversión en la comarca

Entre las iniciativas que van a subvencionarse con fondos de Agricultura y Pesca y el FEADER está la construcción de un Centro de Interpretación de Energías en el PIBO (Bollullos de la Mitación), la creación de nuevas 3 pymes y la modernización de otras tantas, varios programas formativos y otros proyectos de entidades asociativas y ayuntamientos de la comarca.

Lunes 17 octubre 2011

-
-
-
-
-
-
-
-
-
-
-
-
-
-
-

Votos: 0.0/5 (0 votos)

2

Me gusta

El Consejo Territorial del Grupo de Desarrollo Rural Aljarafe-Doñana (ADAD) ha aprobado la concesión de **14 nuevas ayudas LiderA** por un importe superior a 1.126.000 euros, de fondos de la Consejería de Agricultura y Pesca y el FEADER (Unión Europea). Estos proyectos, una vez ejecutados, habrán generado una inversión que triplicará el montante subvencionado, y también tendrán una importante repercusión en materia de empleo.

Entre los proyectos que conforman este paquete de ayudas, están **tres pequeñas empresas de nueva creación** (una ludoteca en Bollullos de la Mitación, un negocio de eventos y suministros hípicas y ganaderos en Aznalcázar y otro de envasado de cítricos y verduras en Salteras), así como otras cinco iniciativas que modernizarán y ampliarán negocio (agropecuaria y agroindustria aceitunera en Aznalcázar, empresa de informática en Pilas y artesanía de la forja en Bollullos de la Mitación) o abrirán nuevos mercados .

Un último proyecto de carácter empresarial, el de **Green Power Energía en Bollullos de la Mitación**, levantará en el polígono PIBO un Centro de Interpretación de Energías Renovables (PIBOECOPARK), un espacio de referencia provincial para la educación y el ocio, la sensibilización y la formación para el empleo en torno a este tipo de energías.

Proyectos no productivos

IMPRIMIR

Miércoles, 19 de Octubre de 2011 12:28

ADAD aprueba 14 nuevos proyectos LiderA que generarán casi 4.000.000 euros

0

Me gusta

Entre las iniciativas que van a subvencionarse se encuentran la construcción de un Centro de Interpretación de Energías en Bollullos o la creación de nuevas 3 pymes y la modernización de otras tantas



El Consejo Territorial del Grupo de Desarrollo Rural Aljarafe-Doñana (ADAD) aprobó el pasado 14 de octubre la concesión de 14 nuevas ayudas LiderA por un importe superior a 1.126.000 euros, de fondos de la Consejería de Agricultura y Pesca y el FEADER (Unión Europea). Estos proyectos, una vez ejecutados, habrán generado una inversión que triplicará el montante subvencionado, y también tendrán una importante repercusión en materia de empleo, consolidando medio centenar de puestos de trabajo y creando más de 20 nuevas contrataciones.

Entre los proyectos que conforman este paquete de ayudas, están tres pequeñas empresas de nueva creación (una ludoteca en Bollullos de la Mitación, un negocio de eventos y suministros hípicas y ganaderos en Aznalcázar y otro de envasado de cítricos y verduras en Salteras), así como otras cinco iniciativas que modernizarán y ampliarán negocio (agropecuaria y agroindustria aceitunera en Aznalcázar, empresa de informática en Pilas y artesanía de la forja en Bollullos de la Mitación) o abrirán nuevos mercados (empresa de tapizados en Pilas).

Un último proyecto de carácter empresarial, el de Green Power Energía en Bollullos de la Mitación, levantará en el polígono PIBO un Centro de Interpretación de Energías Renovables (PIBOECOPARK), un espacio de referencia provincial para la educación y el ocio, la sensibilización y la formación para el empleo en torno a este tipo de energías.

Como en otras remesas de ayudas anteriores, el Consejo Territorial de ADAD también en esta ocasión ha dado luz verde a iniciativas de carácter no productivo. En esta línea, encontramos dos proyectos municipales, el Programa formativo "Bollullos Sostenible", del Ayuntamiento de Bollullos de la Mitación, y la dotación y equipamiento del Salón cultural de Castilleja del Campo, que va a realizar el consistorio de esta localidad.

Este artículo pertenece a la categoría: Economía

MEDIO AMBIENTE

Comienza un nuevo programa de sensibilización ambiental con los escolares de la comarca

Alumnos del IES Olontigi de Aznalcázar han sido los primeros en pasar por la Escuela Andaluza de Arte Floral, situada en Bollullos, entidad encargada del desarrollo del proyecto.

17 de octubre de 2011 32 lecturas

La Mancomunidad del Aljarafe, con el apoyo del GDR Aljarafe-Doñana (ADAD) y la cofinanciación del Programa Andaluz para el Desarrollo Sostenible del Medio Rural LiderA, ha comenzado un nuevo programa de sensibilización ambiental y fomento del reciclado en el que participarán unos 200 escolares de 7 institutos de secundaria de la comarca.



Un alumno durante una actividad del programa de concienciación medioambiental.

Los alumnos de primero de ESO del Instituto Olontigi de Aznalcázar han sido los encargados este lunes de inaugurar este programa que, a través de actividades formativas, lúdicas y artísticas, estructuradas en torno a las estaciones de invierno y primavera, pretende concienciar a los más pequeños sobre el valor de la naturaleza y su potencial como fuente de desarrollo social.

En las aulas de la Escuela Andaluza de Arte Floral (Bollullos de la Mitación), entidad encargada del desarrollo de proyecto, han pasado la mañana los primeros participantes, que han aprendido a reconocer elementos naturales autóctonos de la estación fría en la comarca y se han afanado en la confección de motivos navideños, usando como base material natural y artificial de desecho.

Por estas aulas pasarán cada semana, hasta la primavera, otros grupos de centros educativos de secundaria de las localidades de Benacazón, Bollullos de la Mitación, La

Ayuntamiento de Carrión de los Céspedes

Situación actual: [Inicio](#) → [Noticias](#) → [Bienestar social](#) → Repaso al V Encuentro Comarcal de Asociaciones de Mayores 2...

Repaso al V Encuentro Comarcal de Asociaciones de Mayores 2011

Más de 250 mayores de 6 municipios del Aljarafe-Doñana acudieron el pasado martes 11 de octubre 2011 en Castilleja del Campo al V Encuentro Comarcal de Asociaciones de Mayores. El evento, promovió la participación y dinamización de los mayores en la vida local, además de reivindicar el importante papel que juegan en el escenario social actual.

14 de octubre de 2011

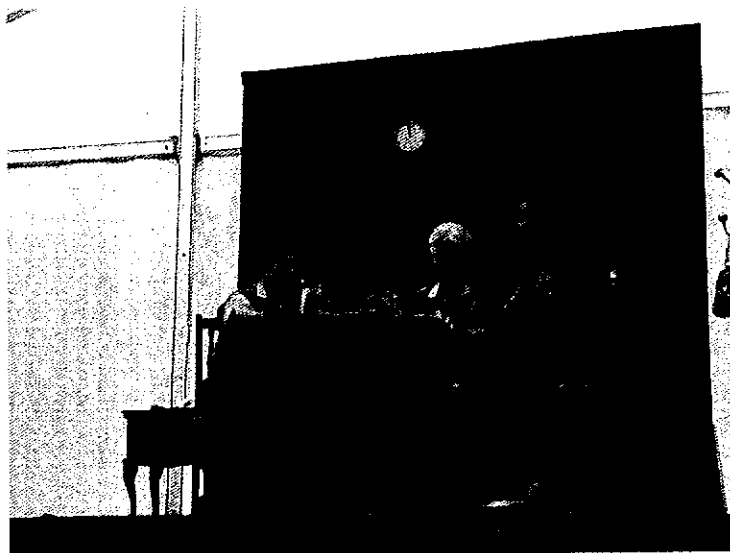

El encuentro fue inaugurado a partir de las 10.30 horas en el recinto ferial por el alcalde de Castilleja del Campo, D. Narciso Luque. El mismo, estuvo acompañado por el presidente de la Asociación de Mayores del municipio, D. Manuel Flores; el ~~Gerente del Grupo de Desarrollo Rural Aljarafe-Doñana (ADAD)~~, Alfredo Florencio; y las Concejales de Bienestar Social de los distintos pueblos participantes; en nuestro caso, D^a Rosario María Paz Galeano.

Esta jornada de convivencia entre los mayores de los municipios vecinos de Aznalcázar, Benacazón, Castilleja del Campo, Huévar del Aljarafe, Villamanrique de la Condesa y el nuestro propio; tuvo un carácter eminentemente reivindicativo, y puso sobre la mesa el importante papel que ocupan las personas mayores "como promotores y agentes del cambio social". Todo ello gracias a un maravilloso programa repleto de actividades tanto de reflexión y aprendizaje como para el disfrute y la diversión.

La reflexión y el análisis llegaron de la mano de diferentes actividades como los grupos de trabajo¹(Economía familiar, Nunca es tarde, Papel social del mayor y El valor de la palabra) o los foros temáticos, que concluyeron con una puesta en común en la que se recogieron las principales aportaciones de cada uno de ellos. También tuvo lugar la puesta en escena de una obra de teatro protagonizada por actores y actrices de las distintas asociaciones participantes, la misma, o una proyección fotográfica.

IMPRIMIR

Martes, 18 de Octubre de 2011 10:03

Nuevo presidente y Junta Directiva en ADAD

0 Me gusta

El alcalde de Pilas, Jesús María Sánchez, es a partir de ahora, y por unanimidad de la Asamblea General del Grupo de Desarrollo Rural Aljarafe-Doñana (ADAD), el nuevo presidente de esta entidad comarcal



El nuevo equipo directivo de ADAD está compuesto por responsables políticos de todos los signos y representantes de entidades asociativas, empresariales y sindicales.

En su discurso de investidura, Sánchez ha aludido al "papel fundamental que en estos momentos están jugando los Grupos de Desarrollo en los entornos rurales, por su apuesta por la sostenibilidad social, económica y medioambiental". Asimismo, el joven Presidente ha tenido un recuerdo emocionado por el fallecido Juan Escámez, el que fuera alcalde de Sanlúcar la Mayor, como visionario del valor de la comarca, que hay que continuar potenciando.

El presidente saliente, Rafael Moreno, ha agradecido el apoyo de todos los miembros de la Asamblea durante sus 12 años al frente de la entidad y ha recordado su labor en ADAD como un trabajo "muy gratificante, en el que entre todos hemos contribuido para mejorar la calidad de vida de los habitantes de la comarca".

Este artículo pertenece a la categoría: Política

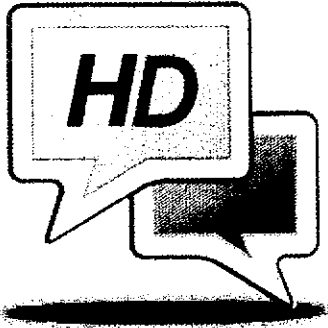

HUEVAR-DEBATE Porque Huévar del Aljarafe nos importa

El Consejo Territorial de ADAD aprueba 14 nuevos proyectos

Escrito por manuel el Viernes 14 de octubre del 2011 a las 17:28

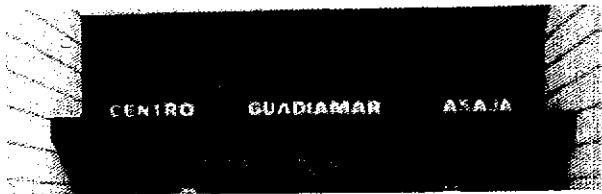

Centro de Asaja en Huévar

El Consejo Territorial de ADAD aprueba 14 nuevos proyectos LiderA que generarán casi cuatro millones de euros de inversión en la comarca.

Huévar del Aljarafe (Sevilla)

Entre las iniciativas que van a subvencionarse está la construcción de un Centro de Interpretación de Energías en el PIBO (Bollullos de la Mitación), la creación de nuevas pymes, programas formativos y otros proyectos.

El Consejo Territorial del Grupo de Desarrollo Rural Aljarafe-Doñana (ADAD) ha aprobado en sesión celebrada en el **centro Guadamar de ASAJA, en Huévar del Aljarafe**, la concesión de 14 nuevas ayudas LiderA por un importe superior a 1.126.000 euros, de fondos de la Consejería de Agricultura y Pesca y el FEADER (Unión Europea). Estos proyectos, una vez ejecutados, habrán generado una inversión que triplicará el montante subvencionado, y también tendrán una importante repercusión en materia de empleo, consolidando medio centenar de puestos de trabajo y creando más de 20 nuevas contrataciones.

Entre los proyectos que conforman este paquete de ayudas, están tres pequeñas empresas de nueva creación (una ludoteca en Bollullos de la Mitación, un negocio de eventos y suministros hípicos y ganaderos en Aznalcázar y otro de envasado de cítricos y verduras en Salteras), así como otras cinco iniciativas que modernizarán y ampliarán negocio (agropecuaria y agroindustria aceitunera en Aznalcázar, empresa de informática en Pilas y artesanía de la forja en Bollullos de la Mitación) o abrirán nuevos mercados (empresa de tapizados en Pilas).

COMARCA

Jesús María Sánchez, nuevo presidente de ADAD

El alcalde de Pilas, elegido por unanimidad, sustituye en el cargo al alcalde de Huévar, Rafael Moreno.

17 de octubre de 2011 37 lecturas

El alcalde de Pilas, Jesús María Sánchez, por unanimidad de la Asamblea General del Grupo de Desarrollo Rural Aljarafe-Doñana (ADAD), es el nuevo presidente de la entidad comarcal. El nuevo equipo directivo de ADAD está compuesto por responsables políticos de todos los signos y representantes de entidades asociativas, empresariales y sindicales.



Jesús María Sánchez, alcalde de Pilas y nuevo presidente de ADAD.

En su discurso de investidura, Sánchez ha aludido al “papel fundamental que en estos momentos están jugando los Grupos de Desarrollo en los entornos rurales, por su apuesta por la sostenibilidad social, económica y medioambiental”. Asimismo, el joven presidente ha tenido un recuerdo emocionado por el fallecido Juan Escámez, el que fuera alcalde de Sanlúcar la Mayor, como visionario del valor de la comarca, que hay que continuar potenciando.

El presidente saliente, Rafael Moreno, ha agradecido el apoyo de todos los miembros de la Asamblea durante sus 12 años al frente de la entidad y ha recordado su labor en ADAD como un trabajo “muy gratificante, en el que entre todos hemos contribuido para mejorar la calidad de vida de los habitantes de la comarca”.



Connection Error

Unable to connect to the requested site.

Inicio | Historia | Patrimonio | Política | Cultura | Deporte | Sociedad | Artículos | Encuestas | Hoteles | Negocios | Inmobiliarias | Compra/Venta | Empleo | Cursos | Centro Salud | Farmacias | Policía | Bomberos | Educación | Ayuntamiento | Asociaciones | Videos | Canal Pilas TV | kiosko | Zona@ | Facebook | Twitter | ElTiempo | Mapa

Jesús María Sánchez , Alcalde de Pilas es proclamado Presidente de ADAD

Comparte esta noticia en: [Share](#) 3 [0](#) [0](#) [2](#)



ADAD.ES | El alcalde de Pilas, Jesús María Sánchez, es a partir de este mediodía, y por unanimidad de la Asamblea General del Grupo de Desarrollo Rural Aljarafe-Doñana (ADAD), el nuevo Presidente de esta entidad comarcal. El nuevo equipo directivo de ADAD está compuesto por responsables políticos de todos los signos y representantes de entidades asociativas, empresariales y sindicales.

En su discurso de investidura, Sánchez ha aludido al "papel fundamental que en estos momentos están jugando los Grupos de Desarrollo en los entornos rurales, por su apuesta por la sostenibilidad social, económica y medioambiental". Asimismo, el joven Presidente ha tenido un recuerdo emocionado por el fallecido Juan Escámez, el que fuera alcalde de Santlúcar la Mayor, como visionario del valor de la comarca, que hay que continuar potenciando.

El Presidente saliente, Rafael Moreno, ha agradecido el apoyo de todos los miembros de la Asamblea durante sus 12 años al frente de la entidad y ha recordado su labor en ADAD como un trabajo "muy gratificante, en el que entre todos hemos contribuido para mejorar la calidad de vida de los habitantes de la comarca".

Noticia | www.adad.es



Gracias por tu visita, tienes alguna sugerencia? Contacta en: laguiadepilas@gmail.com
Por favor, deje su comentario a continuación. Gracias y espero que esta web sea de su utilidad ...

FECHA 14.10.11
SECCIONES política
Entradas relacionadas

PUBLICIDAD

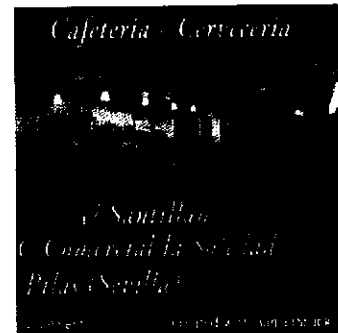

AQUÍ Y AHORA 27.09.2011



Ayuntamiento de Pilas
INFORMA

HAZ CLICK AQUI

Comentarios | [Compartir with Facebook](#)

PUBLICIDAD



ESCUELA DE MÚSICA DE PILAS

Andalucía

El Complejo Turístico Lantana (Pilas), más accesible y moderno gracias a los fondos LiderA

Jueves 13 de octubre de 2011

GDR Aljarafe-Doñana (ADAD)

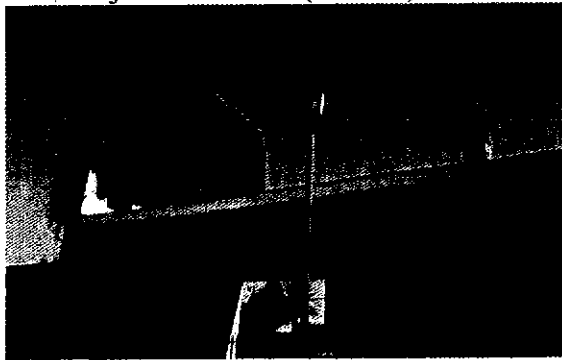

El Complejo Residencial Lantana, un alojamiento turístico puesto en marcha a principios de los años 90 en el antiguo Seminario Menor de Pilas, que acoge cada verano a clientes tan ilustres como el músico Daniel Barenboim y los jóvenes integrantes de la orquesta West-Eastern Divan, vuelve a abrir sus puertas hoy tras varios meses de renovación y mejoras de sus instalaciones.

Los fondos del Programa LiderA, que gestiona en la comarca el Grupo de Desarrollo Rural Aljarafe-Doñana (ADAD), ha subvencionado la modernización y adaptación del centro a la normativa sanitaria vigente y apoyado un conjunto de actuaciones que van a “incrementar el bienestar y mejorar la movilidad de los clientes con discapacidad física, algo que ya nos estaban demandando”, según Manuel Caracuel, director del Lantana.

La cofinanciación del proyecto con los fondos de la Consejería de Agricultura y Pesca y el FEADER (Unión Europea), asegura Caracuel, ha sido crucial para la ejecución de las reformas, “ya que sin esta aportación no habríamos podido hacer frente a las obras en un momento como el actual”.

La reapertura del Conjunto Residencial Lantana, que desde hoy hasta el domingo acoge ya a su primer grupo de clientes de esta nueva etapa, se produce con la primera fase del proyecto ya concluida, que ha dado como resultado una reforma integral de la cocina y la dotación de nuevo equipamiento, así como la climatización de algunas dependencias del hotel y la ejecución de un importante plan para adecuar el complejo a las personas con movilidad reducida.

COMARCA

Lantana vuelve a abrir con un aspecto mejorado y renovado

El Grupo de Desarrollo Rural Aljarafe-Doñana ha cofinanciado un proyecto que ha mejorado la competitividad de un alojamiento turístico con una capacidad de hospedaje de más de 300 personas.

13 de octubre de 2011 83 lecturas

El Complejo Residencial Lantana, un alojamiento turístico puesto en marcha a principios de los años 90 en el antiguo Seminario Menor de Pilas, que acoge cada verano a clientes tan ilustres como el músico Daniel Barenboim y los jóvenes integrantes de la orquesta West-Eastern Divan, vuelve a abrir sus puertas este jueves tras varios meses de renovación y mejoras de sus instalaciones.

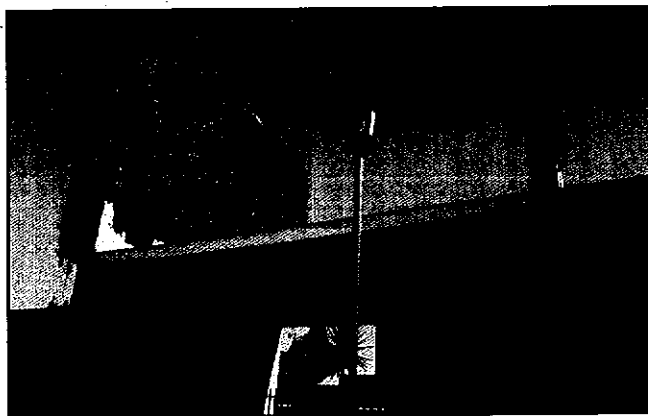

Puerta de entrada del Centro Residencial Lantana, en Pilas.

Los fondos del Programa LiderA, que gestiona en la comarca el Grupo de Desarrollo Rural Aljarafe-Doñana (ADAD), ha subvencionado la modernización y adaptación del centro a la normativa sanitaria vigente y apoyado un conjunto de actuaciones que van a “incrementar el bienestar y mejorar la movilidad de los clientes con discapacidad física, algo que ya nos estaban demandando”, según Manuel Caracuel, director del Lantana.

La cofinanciación del proyecto con los fondos de la Consejería de Agricultura y Pesca y el FEADER (Unión Europea), asegura Caracuel, ha sido crucial para la ejecución de las reformas, “ya que sin esta aportación no habríamos podido hacer frente a las obras en un momento como el actual”.

La reapertura del Conjunto Residencial Lantana, que desde este jueves y hasta el domingo acoge ya a su primer grupo de clientes de esta nueva etapa, se produce con la primera fase del proyecto ya concluida, que ha dado como resultado una reforma integral de la cocina y

IMPRIMIR

Lunes, 17 de Octubre de 2011 09:44

El Complejo Turístico Lantana, más accesible y moderno gracias a los fondos LiderA

0

Me gusta

El Grupo de Desarrollo Rural Aljarafe-Doñana ha cofinanciado, a través del Programa LiderA, un proyecto que ha mejorado la competitividad de un alojamiento turístico con una capacidad de hospedaje de más de 300 personas

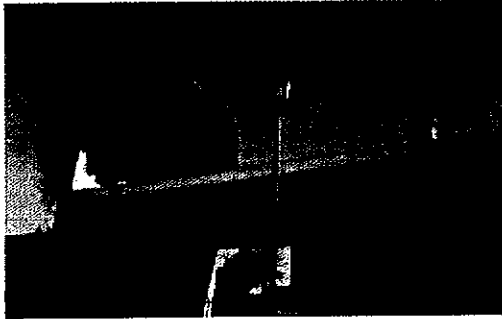

El Complejo Residencial Lantana, un alojamiento turístico puesto en marcha a principios de los años 90 en el antiguo Seminario Menor de Pilas, que acoge cada verano a clientes tan ilustres como el músico Daniel Barenboim y los jóvenes integrantes de la orquesta West-Eastern Divan, vuelve a abrir sus puertas hoy tras varios meses de renovación y mejoras de sus instalaciones.

Los fondos del Programa LiderA, que gestiona en la comarca el Grupo de Desarrollo Rural Aljarafe-Doñana (ADAD), ha subvencionado la modernización y adaptación del centro a la normativa sanitaria vigente y apoyado un conjunto de actuaciones que van a "incrementar el bienestar

y mejorar la movilidad de los clientes con discapacidad física, algo que ya nos estaban demandando", según Manuel Caracuel, director del Lantana.

















La cofinanciación del proyecto con los fondos de la Consejería de Agricultura y Pesca y el FEADER (Unión Europea), asegura Caracuel, ha sido crucial para la ejecución de las reformas, "ya que sin esta aportación no habríamos podido hacer frente a las obras en un momento como el actual".

El Complejo Residencial Lantana cuenta con más de 100 habitaciones climatizadas donde pueden alojarse hasta 300 personas. Sus múltiples salones (uno de ellos, la iglesia del Seminario Menor, con capacidad para 500 personas), espacios ajardinados, amplio parking y zonas deportivas, convierten estas instalaciones turísticas en un enclave privilegiado para la celebración de eventos, además de ser un lugar de encuentro especialmente demandado por grupos de convivencia, formación, orquestas, etc.

Este artículo pertenece a la categoría: Política



Secciones

-  Portada
-  Opinión
-  Política
-  Laboral
-  Cultivos
-  Ganadería
-  Agroalimentación
-  Gestión hídrica
-  Desarrollo rural
-  Forestal
-  Medio ambiente
-  Caza
-  Turismo rural
-  I+D
-  Empresa
-  Maquinaria
-  Certámenes

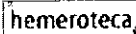
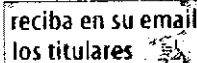
Regiones

Hoy

Hoy es: 17.10.11

 Última actualización:
17.10.11 - 9:50:36

 Enviar por correo  Imprimir

Aljarafe-Doñana estrena presidente y renueva su junta directiva.

El alcalde de Pilas, Jesús María Sánchez es el nuevo presidente de la entidad comarcal.

Redacción • 17/10/2011 9:42:31

El alcalde de Pilas, Jesús María Sánchez, por unanimidad de la Asamblea General del Grupo de Desarrollo Rural Aljarafe-Doñana (ADAD), es el nuevo presidente de la entidad comarcal. El nuevo equipo directivo de ADAD está compuesto por responsables políticos de todos los signos y representantes de entidades asociativas, empresariales y sindicales.

En su discurso de investidura, Sánchez ha aludido al "papel fundamental que en estos momentos están jugando los Grupos de Desarrollo en los entornos rurales, por su apuesta por la sostenibilidad social, económica y medioambiental". Asimismo, el joven presidente ha tenido un recuerdo emocionado por el fallecido Juan Escámez, el que fuera alcalde de Sanlúcar la Mayor, como visionario del valor de la comarca, que hay que continuar potenciando.

El Presidente saliente, Rafael Moreno, ha agradecido el apoyo de todos los miembros de la Asamblea durante sus 12 años al frente de la entidad y ha recordado su labor en ADAD como un trabajo "muy gratificante, en el que entre todos hemos contribuido para mejorar la calidad de vida de los habitantes de la comarca".

 España ante la
nueva PAC

[Ver comentarios \(0 comentarios \) / Añadir comentario](#)

[| Nosotros | Contactar |](#)



- Secciones
-  Portada
 -  Opinión
 -  Política
 -  Laboral
 -  Cultivos
 -  Ganadería
 -  Agroalimentación
 -  Gestión hídrica
 -  Desarrollo rural
 -  Forestal
 -  Medio ambiente
 -  Caza
 -  Turismo rural
 -  I+D
 -  Empresa
 -  Maquinaria
 -  Certámenes

Regiones

Hoy

Hoy es: 17.10.11

 Última actualización:
 17.10.11 - 9:50:38

 Enviar por correo  Imprimir

El Consejo Territorial de ADAD aprueba 14 nuevos proyectos LiderA que generarán casi cuatro millones de euros de inversión en la comarca

Entre las iniciativas que van a subvencionarse está la construcción de un Centro de Interpretación de Energías en el PIBO (Bollullos de la Mitación), la creación de nuevas pymes, programas formativos y otros proyectos.

Redacción: 14/10/2011 14:47:12

El Consejo Territorial del Grupo de Desarrollo Rural Aljarafe-Doñana (ADAD) ha aprobado en sesión celebrada en el centro Guadamar de ASAJA, en Huévar del Aljarafe, la concesión de 14 nuevas ayudas LiderA por un importe superior a 1.126.000 euros, de fondos de la Consejería de Agricultura y Pesca y el FEADER (Unión Europea). Estos proyectos, una vez ejecutados, habrán generado una inversión que triplicará el montante subvencionado, y también tendrán una importante repercusión en materia de empleo, consolidando medio centenar de puestos de trabajo y creando más de 20 nuevas contrataciones.

Entre los proyectos que conforman este paquete de ayudas, están tres pequeñas empresas de nueva creación (una ludoteca en Bollullos de la Mitación, un negocio de eventos y suministros hípicas y ganaderos en Aznalcázar y otro de envasado de cítricos y verduras en Salteras), así como otras cinco iniciativas que modernizarán y ampliarán negocio (agropecuaria y agroindustria aceitunera en Aznalcázar, empresa de informática en Pilas y artesanía de la forja en Bollullos de la Mitación) o abrirán nuevos mercados (empresa de tapizados en Pilas).

Un último proyecto de carácter empresarial, el de Green Power Energía en Bollullos de la Mitación, levantará en el polígono PIBO un Centro de Interpretación de Energías Renovables (PIBOECOPARK), un espacio de referencia provincial para la educación y el ocio, la sensibilización y la formación para el empleo en torno a este tipo de energías.

Proyectos no productivos

Como en otras remesas de ayudas anteriores, el Consejo Territorial de ADAD también en esta ocasión ha dado luz verde a iniciativas de carácter no productivo. En esta línea, encontramos dos proyectos municipales, el Programa formativo "Bollullos Sostenible", del Ayuntamiento de Bollullos de la Mitación, y la dotación y equipamiento del Salón cultural de Castilleja del Campo, que va a realizar el consistorio de esta localidad.

En el ámbito asociativo, las últimas propuestas que se han acogido al Programa Andaluz para el Desarrollo Sostenible del Medio Rural LiderA en el Aljarafe-Doñana son las de ASAJA-Sevilla, con un proyecto consistente en la construcción de un observatorio ornitológico en su centro Guadamar; AMFAR-Sevilla, con un programa formativo sobre gestión de residuos informáticos; y UGT-Sevilla, que va a efectuar un estudio de la evolución del papel de la mujer en el desarrollo económico de la comarca desde la perspectiva de la historia oral.

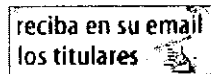
[Ver comentarios \(0 comentarios \) / Añadir comentario](#)
[| Nosotros | Contactar |](#)

 España ante la
 nueva PAC

COMARCA

Nuevas ayudas LiderA para empresas y entidades de la comarca

Entre las iniciativas que van a subvencionarse está la construcción de un Centro de Interpretación de Energías en el PIBO (Bollullos de la Mitación).

14 de octubre de 2011 45 lecturas

El Consejo Territorial del Grupo de Desarrollo Rural Aljarafe-Doñana (ADAD) ha aprobado este viernes en sesión celebrada en el centro Guadamar de ASAJA, en Huévar del Aljarafe, la concesión de 14 nuevas ayudas LiderA por un importe superior a 1.126.000 euros, de fondos de la Consejería de Agricultura y Pesca y el FEADER (Unión Europea). Estos proyectos, una vez ejecutados, habrán generado una inversión que triplicará el montante subvencionado, y también tendrán una importante repercusión en materia de empleo, consolidando medio centenar de puestos de trabajo y creando más de 20 nuevas contrataciones.

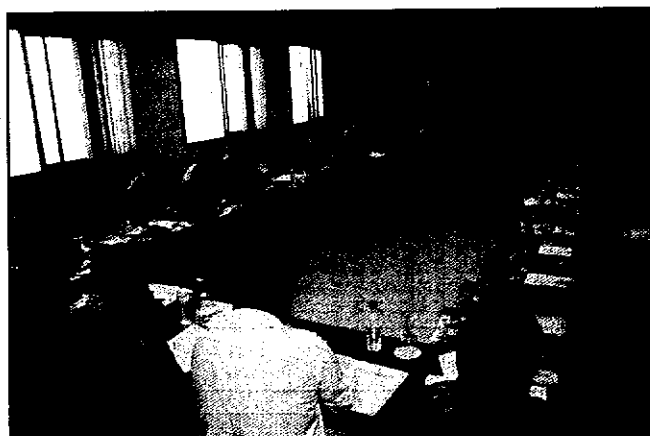

El Consejo Territorial del Grupo de Desarrollo Rural Aljarafe-Doñana durante la sesión celebrada este viernes en el Centro Guadamar de ASAJA, en Huévar.

Entre los proyectos que conforman este paquete de ayudas, están tres pequeñas empresas de nueva creación (una ludoteca en Bollullos de la Mitación, un negocio de eventos y suministros hípicos y ganaderos en Aznalcázar y otro de envasado de cítricos y verduras en Salteras), así como otras cinco iniciativas que modernizarán y ampliarán negocio (agropecuaria y agroindustria aceitunera en Aznalcázar, empresa de informática en Pilas y artesanía de la forja en Bollullos de la Mitación) o abrirán nuevos mercados (empresa de tapizados en Pilas).

Un último proyecto de carácter empresarial, el de Green Power Energía en Bollullos de la Mitación, levantará en el polígono PIBO un Centro de Interpretación de Energías Renovables (PIBOECOPARK), un espacio de referencia provincial para la educación y el



Ayuntamiento de Ayuntamiento de Pilas. Plaza Belén 12, CP 41840

lunes 17 de octubre de 2011

- [Fuente pequeña](#)
- [Fuente normal](#)
- [Fuente grande](#)

Buscar



[Mapa Web](#)

Menú principal

- [Municipio](#)
- [Ayuntamiento](#)
- [Servicios](#)
- [Oficina virtual](#)
- [Deportes](#)
- [Cultura](#)
- [Agenda Local 21](#)

Situación actual: [Inicio](#) → [Noticias](#) → [Otras Noticias](#) → Jesús María Sánchez ha sido nombrado nuevo Presidente del G...

Jesús María Sánchez ha sido nombrado nuevo Presidente del Grupo de Desarrollo Rural Aljarafe-Doñana (ADAD)

Ha sido elegido por unanimidad de la Asamblea General del 14 de octubre de 2011

14 de octubre de 2011

El alcalde Jesús María Sánchez, es a partir de este mediodía, y por unanimidad de la Asamblea General del Grupo de Desarrollo Rural Aljarafe-Doñana (ADAD), el nuevo Presidente de esta entidad comarcal. El nuevo equipo directivo de ADAD está compuesto por responsables políticos de todos los signos y representantes de entidades asociativas, empresariales y sindicales.

En su discurso de investidura, Jesús María Sánchez ha aludido al "papel fundamental que en estos momentos están jugando los Grupos de Desarrollo en los entornos rurales, por su apuesta por la



Agrupación Local de Pilas

EL PARTIDO

SECRETARIO GENERAL

PROGRAMA DE GOBIERNO

ACTIVIDAD MUN

El Alcalde de Pilas, Jesús M^a Sánchez, elegido por unanimidad presidente de ADAD

14 OCTUBRE, 2011



El alcalde de Pilas, Jesús María Sánchez, es a partir de esta unanimidad de la Asamblea General del Grupo de Desarrollo Doñana (ADAD), el nuevo Presidente de esta entidad cuyo equipo directivo de ADAD está compuesto por responsables de los signos y representantes de entidades asociativas, empresas

En su discurso de investidura, Sánchez ha aludido al "papel que en estos momentos están jugando los Grupos de Desarrollo Rural, por su apuesta por la sostenibilidad social y medioambiental". Asimismo, el joven Presidente ha tenido un momento emocionado por el fallecido Juan Escámez, el que fuera alcalde Mayor, como visionario del valor de la comarca, que ha estado potenciando.

El Presidente saliente, Rafael Moreno, ha agradecido el apoyo de los miembros de la Asamblea durante sus 12 años al frente de la entidad recordando su labor en ADAD como un trabajo "muy gratificante" entre todos hemos contribuido para mejorar la calidad de vida de los habitantes de la comarca".

El Consejo de Gobierno autoriza un anticipo de 163.000 euros

13 OCTUBRE, 2011

El pago se incluye en la línea de apoyo financiero a la participación de las corporaciones locales en el sistema autonómico.

Gracias a las gestiones realizadas por el Alcalde de Pilas Jesús Sánchez, el Consejo de Gobierno ha autorizado la concesión de un anticipo de 163.389 euros al Ayuntamiento de Pilas (Sevilla). La ayuda se incluye en la línea de apoyo financiero creada este año a cuenta de la participación de las corporaciones locales en los tributos de la comunidad autónoma de Andalucía.

De acuerdo con su norma reguladora, este tipo de pagos no excede la cantidad global de 100 millones de euros durante un periodo de cinco años. En la corporación se establecen los límites de 2,5 millones y del 2%

Atracan un banco y se llevan 24.000 euros

Los ladrones, que ocultaban su rostro con un casco de moto y unas bufandas, iban armados

SEVILLA ■ Dos hombres atracaron ayer a mano armada una sucursal bancaria de Cajasol ubicada en la localidad de San Juan de Aznalfarache, tras lo cual lograron huir del lugar de los hechos con un botín de alrededor de 24.000 euros. Al cierre de esta edición no se conocía todavía el paradero de los ladrones.

Fuentes de la Policía Nacional informaron a Europa Press de que el atraco se produjo a primera hora de la mañana cuando estos dos individuos entraron en esta sucursal ubicada en la calle Antonio Machado con los rostros ocultos, uno por el casco de una motocicleta, y otro ataviado con una bufanda o braga. Una vez en el interior, ambos atracadores sacaron sendas armas cortas con las que amenazaron a los trabajadores de la sucursal, aunque no llegaron a realizar disparo alguno, logrando hacerse con un botín de alrededor de 24.000 euros, según fuentes cercanas a la investigación consultadas por Europa Press.

Posteriormente, ambos abandonaron la sucursal y consi-

guieron huir en una motocicleta. Por el momento, se desconoce su paradero y las unidades especializadas del Cuerpo Nacional de Policía se encuentran investigando los hechos. En el atraco no se produjeron heridos, y se desconoce si las armas cortas manejadas por estos dos individuos eran simuladas.

El pasado 29 de agosto, otra sucursal de Cajasol sufrió un atraco, aunque aquella vez fue en el municipio de Lora del Río. En dicha ocasión el ladrón actuó solo. Los hechos ocurrieron a las 13.45 horas, el atracador se adentró en el interior de la sucursal con un arma blanca, de grandes dimensiones y con el rostro completamente cubierto. Aunque el botín que se llevó fue considerablemente menor, apenas alcanzó los 100 euros. Entonces, las medidas de seguridad impuestas por la propia caja de ahorros, en este caso un sistema dispensador, impidió al sospechoso apoderarse de una gran cantidad de efectivo. Una circunstancia que motivó que abandonara apresuradamente la oficina.

en breves

GINES

Asalta dos veces en 10 días el mismo quiosco

El quiosco de la Guardia Civil de Puerto de Gines

sufrió asaltos dos veces en diez días el mismo quiosco de la localidad vizcaína, por lo que un cuchillo de grandes dimensiones. En un comunicado de prensa el heraldo Arriaga informó de que una persona denunció el asalto con arma blanca cometido en un quiosco de la localidad de Gines, al que se le atribuye que una persona se había condecorado con hasta 200 euros.



El dinero y el arma incautada al presunto ladrón. / E. conesa

LORA DEL RÍO

Detenido por transportar 350 kilos de hachís

Efectivos de la Compañía Fiscal y del Grupo Cinológico de la Comandancia de la Guardia Civil de Ceuta han intervenido este fin de semana 350 kilogramos de hachís en el techo de un autocar, actuación que ha conllevado la detención del propietario, conductor y único ocupante del vehículo, un varón de 54 años de edad y natural del municipio de Lora del Río cuya identidad responde a las iniciales J.F.A.

VILLANUEVA DEL RÍO

Cargos públicos se encierran hoy en el Consistorio

Los cargos públicos del Ayuntamiento de Villanueva del Río y Minas, pertenecientes al partido independiente Unión Miñera, que precisamente gobierna el municipio en coalición con el PP, promueven para hoy martes un "encierro ciudadano" en la casa consistorial para reclamar a las administraciones públicas supramunicipales respaldo para solucionar la situación de "quebra" que afrontan las áreas municipales.

CASTILLEJA DEL CAMPO

Hoy se reúnen 250 mayores de seis municipios

Más de 250 mayores de seis municipios del Aljarafe-Dofriana acuden hoy en Castilleja del Campo al V Encuentro Comarcal de Asociaciones de Mayores, un evento que en esta nueva edición, apoyada por el Grupo de Desarrollo Rural de Doñana, promoverá la participación y dinamización de estas organizaciones en la vida local y reivindicará el papel que juegan los mayores hoy en día.

■ Dos Hermanas

Buscan un buitre leonado que ronda por Montequinto

DOS HERMANAS ■ El servicio municipal de bomberos de la localidad de Dos Hermanas tratan de apresar a un buitre leonado que ronda por las calles del barrio nazareno de Montequinto desde este pasado domingo, una especie amenazada que "no tiene por qué suponer un peligro para los seres humanos", según fuentes de la Delegación provincial de Medio Ambiente de Sevilla.

Fuentes del servicio de bomberos nazareno señalaron a Europa Press la "dificultad" que conlleva la tarea de apresar al animal, que fue avistado por un vecino cerca de las 19.00 horas de este pasado domingo en la calle Tibérico de Montequinto. Efectivos del servicio municipal intentaron apresarlo sin éxito y ya han dado parte a la Agencia de Medio Ambiente.

Lucentum Alicante

Miércoles 12 de octubre

Te estamos esperando...

MÁS INFORMACIÓN EN www.balancesevilla.com y en el 902 632 330

CEBS SEVILLA S.A.D. 25 ANIVERSARIO

La Junta General de Accionistas ha acordado con fecha 31 de agosto de 2011 la disolución de las siguientes sociedades:

Captasol Fotovoltaica 39, S.A.; Captasol Fotovoltaica 42, S.A.; Captasol Fotovoltaica 43, S.A.; Captasol Fotovoltaica 45, S.A.; Captasol Fotovoltaica 46, S.A.; Captasol Fotovoltaica 47, S.A.; Captasol Fotovoltaica 70, S.A.; Solúcar Extremadura FV1, S.A. y Solúcar Extremadura FV2, S.A.

Sevilla, 31 de agosto de 2011. El Liquidador, Ricardo Abaurre Lorente

E endesa

INTERRUPCIÓN TEMPORAL DEL SUMINISTRO

Con motivo de los trabajos de mejora y ampliación de la red, nos vemos en la necesidad de interrumpir el suministro los días:

14 de Octubre de 2011

Carmona (2717825): 08:00 a 15:00 h. Fincas: Dehesilla de la Vega, Arroyuelas, Los Olivos, Covadonga, La Cepille, Romera, Tomegil, Santo Domingo y zonas próximas.

Osuna (2895255): 09:00 a 14:00 h. Fincas: Villar de las Culebras, Rosario, Ctra. Osuna-Lantejuela, Riegos y Granjas, N. Vaquero, Ana Comejo, Obispo, A. Vega, Higuerón, El Polvorín y zonas próximas. (2909521): 08:30 a 10:00 h. y (2916463): 14:00 a 15:30 h. Ctra. Osuna-Écija, Fincas: Villar de las Culebras, Ctra. Osuna-La Lantejuela, El Rosario, Fábrica Daisy, Aguas de Osuna, Riegos, Granjas y zonas próximas.

Lora del Río (2909111): 08:20 a 14:30 h. Fincas de El Sardinero, Santa Aurora, Corvasas y zonas próximas.

Cañada del Rosal, La Luisiana (2912723): 10:30 a 13:30 h. Finca La Suerta, Ctra. Cañada-Écija, Casilla Santa María, Dehesa Nueva y zonas próximas.

Cazalla de la Sierra (2910623): 08:30 a 12:00 h. Finca Lagar Los Miradores, Presa de Cazalla, Francisco Gallego, Depósito de Aguas y zonas próximas.

Centro de Atención de Averías 902-516-816

Sevilla

CASTILLEJA DEL CAMPO



Un encuentro para aplaudir el papel de los mayores

● El V Encuentro Comarcal de Asociaciones de Mayores del Aljarafe-Doñana ha reconocido el papel de las personas de la tercera edad y su contribución al bienestar social en el medio rural. Narciso Luque, alcalde de Castilleja del Campo, localidad encargada este año de acoger y organizar el evento, alentó así a los más de 250 mayores de seis municipios de la comarca presentes, a "seguir disfrutando de la vida".

OSUNA

Un centenar de personas sufren síntomas de salmonella tras una boda

Los afectados acuden a las Urgencias del Hospital de la Merced desde el lunes, pero la mayoría son casos leves

N. Márquez

Un centenar de personas han acudido a las Urgencias del Hospital de la Merced de Osuna con los síntomas propios de una infección por salmonella y ningún caso registra gravedad, de momento, según precisó ayer la Delegación Provincial de Salud. Los afectados acudieron el pasado sábado a la celebración de una boda en Osuna a la que estaban invitadas alrededor 400 personas, la inmensa mayoría vecinos de la localidad, aunque también procedentes de otros municipios cercanos.

Al detectarse una posible infección alimentaria por salmonella, los servicios de salud pública de la red de vigilancia epidemiológica iniciaron ayer las investigaciones para determinar el origen del germen.

La Delegación de Salud no descarta que se registren más pacientes aquejados por los problemas que causa la salmonella, una bacteria que provoca diarrea, fiebre y calambres abdominales de

12 a 72 horas después de la infección.

La alcaldesa de Osuna, Rosario Andújar, recordó que en el Hospital de la Merced se ha puesto en marcha una oficina telefónica para atender a los posibles afectados y apuntó que si bien los síntomas son de salmonelosis, el personal médico aún no ha descartado otro tipo de infección. "Todos

INVESTIGACIÓN

La red de vigilancia epidemiológica realiza pruebas para determinar el origen del brote

los afectados son leves y, en la mayoría de los casos, no se ha requerido el ingreso hospitalario", precisó la primera edil de Osuna. Los pacientes comenzaron a llegar el pasado lunes por la mañana a las Urgencias de La Merced, si bien algunos afectados no han requerido asistencia médica.

Rosario Andújar confirmó que

los afectados acudieron a una boda, pero señaló que "habrá que esperar a los resultados de los análisis para concretar el alimento que ha provocado este problema", añadió.

La investigación epidemiológica se centra en la realización de encuestas a los afectados y recogida de coprocultivos, para conocer los alimentos que han provocado este brote infeccioso.

Las infecciones con salmonella se resuelven de ordinario en 5 a 7 días y a menudo no requieren tratamiento, a menos que el paciente sufra una aguda deshidratación o la infección se propague desde los intestinos. Los alimentos contaminados con frecuencia son de origen animal (carne de vacuno, carne de pollo, leche o huevos) pero todos los alimentos, incluidas las legumbres, pueden contaminarse por esta bacteria. La mayoría de las personas afectadas por esta infección suele mejorar sin tratamiento, pero puede resultar grave entre los ancianos, niños pequeños y personas con enfermedades crónicas.

BURGUILLOS

Roban dos móviles y un ordenador en la casa del alcalde

Domingo Delgado apunta a la obtención de información como móvil de los ladrones

R. P.

El alcalde, Domingo Delgado, denunció ayer ante la Guardia Civil el robo perpetrado en su domicilio el pasado domingo día 9 de octubre. En su denuncia, el primer edil especificó que le han robado dos teléfonos móviles y un ordenador.

Los hechos tuvieron lugar en el mediodía del domingo, explica el PP de Sevilla y, según manifestó el alcalde, "el móvil del robo ha sido aparentemente la obtención de información, ya que se han llevado un ordenador y dos teléfonos móviles dejando otros efectos de valor en la casa".

Nada más percatarse de la pérdida, Delgado acudió a la Guardia Civil para dar conocimiento de los hechos y poco después se desplazaron hasta el domicilio del alcalde de Burguillos agentes de la Policía Científica que inspeccionaron el lugar de los hechos. "Los expertos dicen que el móvil del robo podría haber sido la obtención de información debido a que otros efectos de valor que tengo en mi domicilio no fueron también robados y muchas partes de la casa ni siquiera registradas". Delgado afirmó que "ningún acto vandálico o de agravio" contra su persona o sus bienes "van a impedir que siga trabajando" por su pueblo. "El único afán que nos mueven, al PP y a mí, es el bienestar de los vecinos de Burguillos".

Provincia

ÉCIJA

La Junta analiza las acciones para prevenir las inundaciones

El Ayuntamiento subraya la necesidad de un dragado en el río Genil y de un talud

R. P.

La Delegación Provincial de la Junta de Andalucía analizó ayer las actuaciones llevadas a cabo en Écija para evitar las inundaciones. El delegado provincial de Medio Ambiente en Sevilla, Francisco Javier Fernández, estudió con miembros de la corporación astigitana la realización de la Estación Depuradora de Aguas Residuales (EDAR), por cuatro millones de euros; la limpieza del arroyo Argamasilla, por tres millones, y la inversión de 29 millones de euros en las actuaciones de encauzamiento de este mismo arroyo, a lo que se suma la reparación de las estaciones de bombeo.

Por su parte, el Ayuntamiento subrayó la necesidad de que se lleve a cabo un dragado en el río Genil y un talud en la pedanía de Isla del Vcaño, según indicaron fuentes municipales a Europa Press. Así, desde el Consistorio se mostró "preocupación" por los posibles desbordamientos del río Genil ante la llegada del otoño y el invierno, ya que cuenta con "un cauce que ha crecido y que acumula importantes cantidades de lodos". En este sentido, desde el Consistorio astigitano se aseguró que la Junta se ha comprometido a analizar posibles alternativas para continuar avanzando en evitar el riesgo de inundaciones.



LA GUIA DE PILAS.com

Toda la información sobre Pilas en un solo click!

www.laguiadepilas.com

NEO Historia Patrimonio Política Cultura Deporte Sociedad Artículos Encuestas Hoteles Negocios Inmobiliarias Compra/Venta Empleo Cursos
 Centro Salud Farmacias Policía Bomberos Educación Ayuntamiento Asociaciones Vídeos Canal Pilas TV Kiosko Zona@ Facebook Twitter El Tiempo Mapa

Lantana vuelve a abrir con un aspecto mejorado y renovado

Comparte esta noticia en:

Share

0

0

0

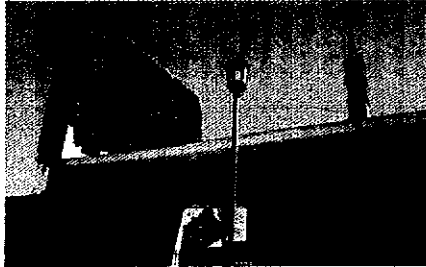

Noticias Aljarafe.es | El Grupo de Desarrollo Rural Aljarafe-Doñana ha cofinanciado un proyecto que ha mejorado la competitividad de un alojamiento turístico con una capacidad de hospedaje de más de 300 personas.

El Complejo Residencial Lantana, un alojamiento turístico puesto en marcha a principios de los años 90 en el antiguo

Seminario Menor de Pilas, que acoge cada verano a clientes tan ilustres como el músico Daniel Barenboim y los jóvenes integrantes de la orquesta West-Eastern Divan, vuelve a abrir sus puertas este jueves tras varios meses de renovación y mejoras de sus instalaciones.

Los fondos del Programa LíderA, que gestiona en la comarca el Grupo de Desarrollo Rural Aljarafe-Doñana (ADAD), ha subvencionado la modernización y adaptación del centro a la normativa sanitaria vigente y apoyado un conjunto de actuaciones que van a "Incrementar el bienestar y mejorar la movilidad de los clientes con discapacidad física, algo que ya nos estaban demandando", según Manuel Caracuel, director del Lantana ... **LEER MÁS**

Gracias por tu visita, tienes alguna sugerencia? Contacta en : laguiadepilas@gmail.com
 Por favor, deje su comentario a continuación. Gracias y espero que estas web sea de su utilidad ...

FECHA 13.10.11
 SECCIONES cultura

Entradas relacionadas:

- Video | La Escuela de Música y La Unión Deportiva Pilas protagonistas del Programa Aquí y Ahora de Canal Pilas 27-09-2011
- Video | El Delegado de Cultura José Pedro Cabello invitado en el Programa Aquí y Ahora de Canal Pilas TV 26/09/2011
- III Festival Internacional de Cortometrajes Pilas en Corto
- Programa de Actos XV Aniversario de la Coronación Canónica de Nuestra Señora de Belén
- La XXXII Feria de la Cultura en reportaje
- Video | Peco Valladares proclamado Guijote Universal!
- Cabalgata de Reyes Magos y Caseta de Feria, principales proyectos para el 2012 de La Peña Sevillista Enrique Lora
- XXIV Certamen de Relato Corto «Biblioteca Pública Municipal de Pilas»
- Exposición fotográfica "El trabajo en Pilas".

0 COMENTARIOS:

PUBLICIDAD

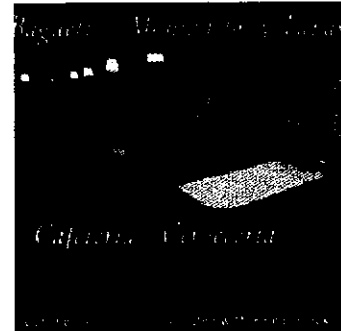

AQUÍ Y AHORA 27.09.2011



Ayuntamiento de Pilas
INFORMA

Cultura e Identidad
HAZ CLICK AQUÍ

PUBLICIDAD



ESCUELA DE MÚSICA DE PILAS

Jueves, 13 de octubre de 2011

GALERÍAS GRÁFICAS

CANALES

BLOGS

PARTICIPACIÓN

F

diariodesevilla.es

VIVIR EN SEVILLA

PORTADA

SEVILLA

PROVINCIA

DEPORTES

ANDALUCÍA

ACTUALIDAD

TECNOLOGÍA

CULTURA

TV

SEVILLA

VIVIR EN SEVILLA

PROTAGONISTAS DEMOCRACIA

ENTREVISTAS IMPERTINENTES

AGENDA

AC

Diario de Sevilla. Noticias de Sevilla y su Provincia Sevilla Vivir en Sevilla Vivir en internet: Cita con la comunicación

Vivir en internet: Cita con la comunicación 2.0 y 'Campus Party' en la comarca del Aljarafe-Doñana

Las nuevas herramientas de comunicación 2.0 serán protagonistas el fin de semana del 22 y 23 de octubre en Huévar del Aljarafe.

| ACTUALIZADO 13.10.2011 - 10:08

0 comentarios

0 votos



Me gusta < 1

0

COMPARTIR

Las nuevas herramientas de comunicación 2.0 serán protagonistas el fin de semana del 22 y 23 de octubre en Huévar del Aljarafe de la primera Jornada *Social Media y Redes Sociales*, que organiza el área de cultura y nuevas tecnologías del Ayuntamiento de esta localidad, con el apoyo del Grupo de Desarrollo Rural Aljarafe-Doñana (ADAD).



Las primeras Jornadas 2.0 del Aljarafe incluyen una 'Campus Party' el día 22.

Este foro de formación y debate en torno a unas herramientas de comunicación que están revolucionando el universo informativo y las formas de relacionarse, acogerá en el centro Guadiamar de Asaja un amplio abanico de actividades en las que podrán participar empresarios, trabajadores de las administraciones públicas, profesionales de la comunicación, responsables de asociaciones y público general.

El programa lo componen ponencias, talleres prácticos sobre redes sociales y la presentación de la nueva plataforma *Fyttweh+*, una red de reciente creación que aglutina todas las redes sociales del Ayuntamiento de Huévar del Aljarafe. Todo ello tendrá lugar el sábado, el mismo día en que dará comienzo, a partir de las 19:00, la Campus Party, una fiesta de la comunicación *on line* que se desarrollará durante 24 horas de forma ininterrumpida. Para los emprendedores, hay prevista una actividad formativa dirigida a integrar el 2.0 en los planes de comunicación y en la gestión de las empresas como instrumentos que mejoran la competitividad, fidelizan clientes y ayudan a abrir nuevos mercados.

Ya está abierto en plazo de inscripción, que puede realizarse en este **enlace**.



11 OCTUBRE 2011

Castilleja del Campo acoge mañana un Encuentro Comarcal de Asociaciones de Mayores, patrocinado por ADAD

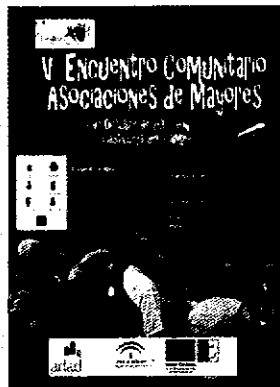

V Encuentro de Asociaciones de Mayores que congregará mañana en Castilleja del Campo a más de 250 personas mayores de 6 municipios de la comarca Aljarafe-Doñana.

Convocatoria

- A partir de la **10:30 de la mañana**
- **Recinto ferial** de Castilleja del Campo
- Inauguración por el **alcalde de la localidad** (Narciso Luque), el **presidente** de la Asociación de Mayores de Castilleja del Campo (Manuel Flores) y el **gerente de ADAD** (Alfredo Florencio)

www.sevillaysuprovincia.es



[Entrada más reciente](#)

[Página principal](#)

[Entrada antigua](#)

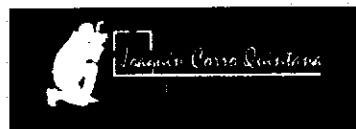

ME GUSTA

Me gusta

A 146 personas les gusta esto. Sé el primero de tus amigos.

BUSCAR EN ESTE BLOG

Buscar

con la tecnología de Google™

SEVILLA Y SU PROVINCIA TELEVISIÓN

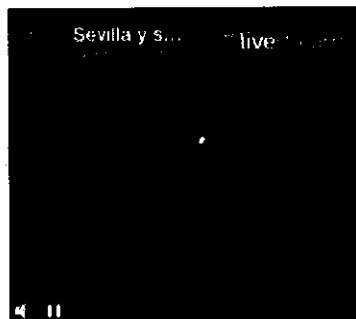

SEVILLA Y SU PROVINCIA VIDEOS



SEGUIDORES

Participar en este sitio
Google Friend Connect

Miembros (25)

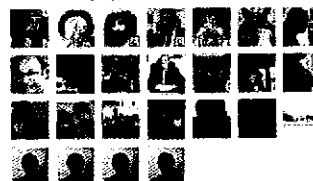

¿Ya eres miembro? [Acceder](#)

CONVOCATORIAS

V Encuentro Comarcal de Asociaciones de Mayores

Tendrá lugar este martes 11 de octubre y en él participarán los colectivos de Aznalcázar, Benacazón, Castilleja del Campo, Carrión de los Céspedes, Huévar del Aljarafe y Villamanrique de la Condesa.

10 de octubre de 2011 50 lecturas

Más de 250 mayores de 6 municipios del Aljarafe-Doñana acudirán este martes en Castilleja del Campo al V Encuentro Comarcal de Asociaciones de Mayores, un evento que en esta nueva edición, apoyada por el Grupo de Desarrollo Rural Aljarafe-Doñana a través del Programa LiderA, promoverá la participación y dinamización de estas organizaciones en la vida local y reivindicará el importante papel que están jugando nuestros mayores en el escenario social actual.

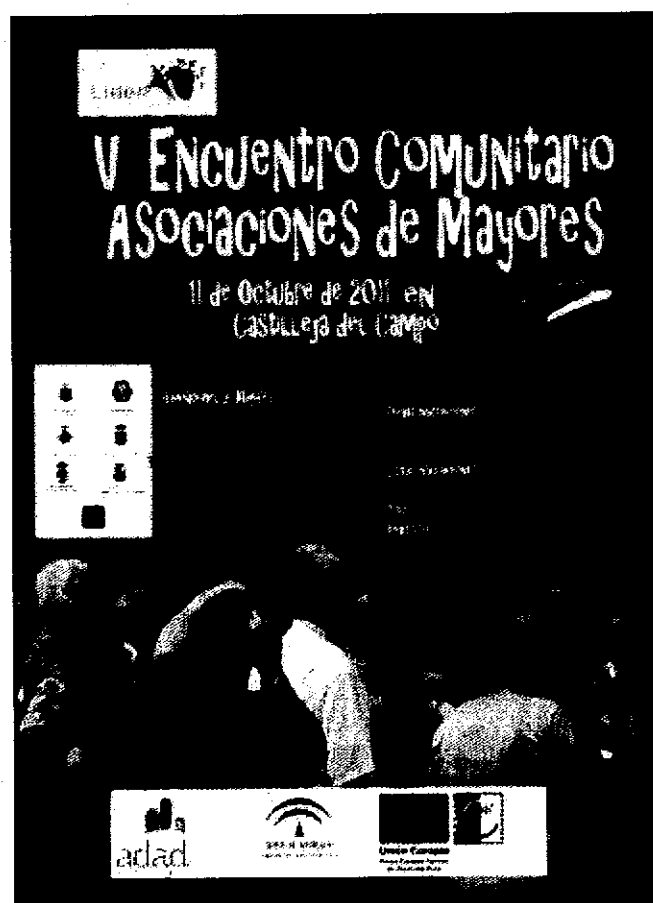

Cartel anunciador del V Encuentro Comarcal de Asociaciones de Mayores.

El encuentro será inaugurado a partir de las 10.30 horas en el recinto ferial por el alcalde de Castilleja del Campo, Narciso Luque, que estará acompañado por el presidente de la asociación de mayores del municipio, Manuel Flores, y el gerente del Grupo de Desarrollo

IMPRIMIR

Viernes, 07 de Octubre de 2011 13:08

Huévar del Aljarafe acogerá la I Jornada sobre 'Social Media y Redes Sociales'

0

Me gusta

Las nuevas herramientas de comunicación 2.0. serán protagonistas el fin de semana del 22 y 23 de octubre de la primera Jornada "Social Media y Redes Sociales", que cuenta con el apoyo del Grupo de Desarrollo Rural Aljarafe-Doñana (ADAD) a través del Programa LiderA

Este foro de formación y debate en torno a unas herramientas y fórmulas de comunicación que están revolucionando el universo informativo y las formas de relacionarse en general, acogerá en el centro Guadiamar de ASAJA un amplio abanico de actividades en las que podrán participar empresarios, trabajadores de las administraciones públicas, profesionales de la comunicación, responsables de asociaciones y el público en general, de todas las edades.

Los organizadores de las jornadas han diseñado un programa compuesto por ponencias, talleres prácticos sobre redes sociales y la presentación de la nueva plataforma Fyttweh+. Todo ello tendrá lugar el sábado, el mismo día en que dará comienzo, a partir de las 19:00 horas, la campus party, una fiesta de la comunicación on line que se desarrollará durante 24 horas de forma ininterrumpida.

Las ponencias previstas en la primera Jornada sobre "Social Media y Redes Sociales" versarán sobre la incidencia que las redes sociales está teniendo en la política local, la función del profesional del Community Manager en la administración local y la importancia de los social media y las redes sociales en general. Asimismo, los participantes podrán iniciarse en las redes sociales y la blogosfera a través de talleres prácticos sobre Facebook, Twiter, Blog o Tuenti.

Este artículo pertenece a la categoría: Comarcal

Andalucía

Próxima cita con la comunicación 2.0. y las redes sociales los 22 y 23 de octubre en la comarca Aljarafe-Doñana

Jueves 6 de octubre de 2011

GDR Aljarafe-Doñana (ADAD)



Este foro de formación y debate en torno a unas herramientas y fórmulas de comunicación que están revolucionando el universo informativo y las formas de relacionarse en general, acogerá en el centro Guadiamar de ASAJA un amplio abanico de actividades en las que podrán participar empresarios, trabajadores de las administraciones públicas, profesionales de la comunicación, responsables de asociaciones y el público en general, de todas las edades.

Los organizadores de las jornadas han diseñado un programa compuesto por ponencias, talleres prácticos sobre redes sociales y la presentación de la nueva plataforma Fyttweh+. Todo ello tendrá lugar el sábado, el mismo día en que dará comienzo, a partir de las 19:00 horas, la campus party, una fiesta de la comunicación on line que se desarrollará durante 24 horas de forma ininterrumpida.

Las ponencias previstas en la primera Jornada sobre "Social Media y Redes Sociales" versarán sobre la incidencia que las redes sociales está teniendo en la política local, la función del profesional del Community Manager en la administración local y la importancia de los social media y las redes sociales en general. Asimismo, los participantes podrán iniciarse en las redes sociales y la blogosfera a través de talleres prácticos sobre Facebook, Twitter, Blog o Tuenti.

Para los emprendedores, los organizadores de este evento han previsto una actividad formativa dirigida a integrar el 2.0. en los planes de comunicación y en la gestión de las empresas, como

CONVOCATORIAS

I Jornada sobre "Social Media y Redes Sociales" en Huévar del Aljarafe

Tendrá lugar los días 22 y 23 de octubre en el centro Guadiamar de ASAJA.

07 de octubre de 2011 7 lecturas

Las nuevas herramientas de comunicación 2.0. serán protagonistas el fin de semana del 22 y 23 de octubre en Huévar del Aljarafe de la primera Jornada "Social Media y Redes Sociales", que organiza el área de Cultura y Nuevas Tecnologías del Ayuntamiento de esta localidad con el apoyo del Grupo de Desarrollo Rural Aljarafe-Doñana (ADAD) a través del Programa LiderA.

Este foro de formación y debate en torno a unas herramientas y fórmulas de comunicación que están revolucionando el universo informativo y las formas de relacionarse en general, acogerá en el centro Guadiamar de ASAJA un amplio abanico de actividades en las que podrán participar empresarios, trabajadores de las administraciones públicas, profesionales de la comunicación, responsables de asociaciones y el público en general, de todas las edades.

Los organizadores de las jornadas han diseñado un programa compuesto por ponencias, talleres prácticos sobre redes sociales y la presentación de la nueva plataforma Fyttweh+. Todo ello tendrá lugar el sábado, el mismo día en que dará comienzo, a partir de las 19:00 horas, la campus party, una fiesta de la comunicación on line que se desarrollará durante 24 horas de forma ininterrumpida.

Las ponencias previstas en la primera Jornada sobre "Social Media y Redes Sociales" versarán sobre la incidencia que las redes sociales está teniendo en la política local, la función del profesional del Community Manager en la administración local y la importancia de los social media y las redes sociales en general. Asimismo, los participantes podrán iniciarse en las redes sociales y la blogosfera a través de talleres prácticos sobre Facebook, Twiter, Blog o Tuenti.

Para los emprendedores, los organizadores de este evento han previsto una actividad formativa dirigida a integrar el 2.0. en los planes de comunicación y en la gestión de las empresas, como instrumentos que mejoran la visibilidad y competitividad, fidelizan a los clientes y ayudan a abrir nuevos mercados.

Asimismo, en el centro Guadiamar de Huévar se presentará la plataforma FYTTWEH+ 2.0, una red de reciente creación que aglutina todas las redes sociales del Ayuntamiento de Huévar del Aljarafe. Con esta plataforma, la administración local va a favorecer la

NUEVO

Premium Plus Exportador



Vende tus productos en agroterra... sin riesgos, sin riesgos

[Inicio](#) » [Actualidad](#) » [Eventos](#)

“Endoñánate” echa el cierre

Distribuidos en equipos, los alumnos y alumnas de Primero de ESO de los centros Posadas Carvajal (Huévar del Aljarafe), Heliche (Olivares) y Pésula (Salteras), demostraron y disfrutaron en el área joven de Salteras exponiendo a través de paneles y presentaciones grupales todo lo que han aprendido en los últimos meses sobre el Espacio Natural de Doñana.

Viernes 24 junio 2011



Votos: 5.0/5 (1 voto)

0

Me gusta

En una jornada de gran ambiente festivo y participativo, el Grupo de Desarrollo Rural Aljarafe-Doñana (ADAD) clausuraba ayer en el área joven de Salteras el proyecto “Endoñánate”, una **campaña de educación ambiental centrada en Doñana** y sus valores naturales que a lo largo de un semestre de trabajo ha logrado transmitir a los escolares de Primero de ESO de la comarca “la riqueza e importancia de una de las mayores reservas de Europa”, destacaba en el acto de apertura el Presidente de la entidad, Rafael Moreno.

Durante gran parte de la jornada, los aproximadamente **80 escolares** de los 3 centros educativos (CEIP Posadas Carvajal -Huévar del Aljarafe- y los Institutos Heliche – Olivares- y Pésula –Salteras-) ganadores del concurso interactivo celebrado en la fase intermedia del proyecto, se entregaron, con la ayuda de un grupo de monitores (entre ellos algunos alumnos en práctica de un curso de formación ocupacional que imparte el Ayuntamiento de Salteras), a la elaboración de paneles expositivos de conclusiones.

En estos paneles, que está previsto se expongan en varias localizaciones de la comarca y en el propio Espacio Natural, **los escolares reflejaron, con grandes dosis de imaginación y destreza plástica, las principales características de Doñana**, sus ecosistemas, flora y fauna o usos productivos. También sirvieron de guía visual en las presentaciones que al final del día realizaron los representantes de los equipos juveniles ante un atento auditorio que abarrotaba el salón de usos múltiples del Ayuntamiento de Salteras.

Tras el trabajo en talleres y las presentaciones llegaba uno de los momentos más esperados por los niños y niñas, la entrega de los premios a las tres **fotografías** ganadoras del concurso de imágenes sobre Doñana organizado durante la visita en abril de los escolares al Espacio Natural. El portavoz del jurado calificador, el periodista ambiental Ricardo Gamaza, que estuvo acompañado de la técnica del Espacio Natural Teresa

Miércoles, 21 de septiembre de 2011

GALERÍAS GRÁFICAS CANALES BLOGS PARTICIPACIÓN HEMEROTECA BOLETÍN ESPECIALES

MAPA WEB

diariodesevilla.es

VIVIR EN SEVILLA

PORTADA SEVILLA PROVINCIA DEPORTES ANDALUCÍA ACTUALIDAD TECNOLOGÍA CULTURA TV OPINIÓN COFRADÍAS SALUD SEVILLA VIVIR EN SEVILLA PROTAGONISTAS DEMOCRACIA ENTREVISTAS IMPERTINENTES AGENDA ACTOS SOCIALES

RSS [Facebook icon] [Twitter icon]

Diario de Sevilla. Noticias de Sevilla y su Provincia Sevilla Vivir en Sevilla Negocios en femenino

Negocios en femenino

Benacazón alberga el IV Encuentro Networking Empresaria En Red con el fin de impulsar el desarrollo empresarial de la comarca.

S. V. | ACTUALIZADO 21.09.2011 - 09:12

0 comentarios 0 votos [Share icons] Me gusta 0 [COMPARTIR]



Ponentes y empresarias participantes en el encuentro de Benacazón.

Benacazón acogió ayer la celebración del IV Encuentro Networking Empresarias en Red, organizado por la Asociación de Mujeres Empresarias del Aljarafe y Doñana (Amedalyd). La presidenta de la asociación, María del Carmen García, fue la encargada de inaugurar el encuentro, acompañada por la responsable de zona de Andalucía Emprende, Marta Fernández; la técnico de Igualdad de ADAD (Asociación para el Desarrollo Aljarafe-Doñana), Eva María Martínez de León; y la representante de Cempe (Confederación de Empresas Pequeñas y Autónomas de Andalucía), Ana Allora, entre otras figuras.

En sus respectivas intervenciones, los asistentes dieron a conocer los servicios que prestan desde sus áreas en beneficio del colectivo de mujeres emprendedoras y autónomas, a pesar de las dificultades y vicisitudes que le son inherentes, sobre todo para poder conciliar la vida laboral y familiar. A su vez, resaltaron la necesidad de recurrir a éstas y otras entidades y servicios, como la Agencia de Desarrollo Local del Ayuntamiento de Benacazón, que, a distintos niveles, ofrecen ayudas tanto de financiación como de asesoramiento empresarial, permitiendo desarrollar correctamente las ideas de negocio en "apoyo al mantenimiento de las empresas rurales" que, como señaló la técnico de ADAD, "son las que generan riqueza en el territorio".

Como eje de las jornadas, un amplio grupo de mujeres empresarias de la comarca han hecho una puesta en común de sus empresas, aprovechando la oportunidad para ampliar su ámbito de actuación, promocionar sus productos o servicios y estrechar lazos comerciales entre los distintos ámbitos de actividad a los que se dedican cada una de ellas. En definitiva, se han marcado las directrices fundamentales para conseguir una mayor expansión comercial que redunde en el desarrollo positivo y el éxito de su actividad, tales como introducir el concepto Innovador en sus modelos de negocio y, especialmente, la fidelización del cliente.

En este encuentro han estado representados sectores muy diferentes como empresas dedicadas a la creación de webs, diseño gráfico, comunicación, redes sociales, publicidad y relaciones públicas; siendo internet un "nuevo modelo de negocio y un gran escaparate para las empresas", como destacó la presidenta de Amedalyd, María del Carmen García. También estuvieron representadas empresas del sector asegurador, laboratorio de prótesis dental, taller de confección de cortinajes y trajes de flamenca, joyería y decoración, hostelería y restauración, asesoramiento personal y empresarial, abogacía, formación cualificada para empresas y autónomos, ludoteca y guardería infantil, organización y gestión de eventos.

El próximo Encuentro de Networking Empresarias En-Red, se celebrará a final de octubre en Bollullos de la Mitación, además de la IV Muestra de Mujeres Empresarias que tendrá lugar en el patio de la Diputación de Sevilla del 11 al 13 de noviembre, y que constituye una oportunidad de promoción y colaboración gratuita por parte del ente provincial en apoyo a la mujer emprendedora.

0 comentarios 0 votos [Share icons]

0 COMENTARIOS

Su comentario

Ver todos los comentarios

Normas de uso

Este periódico no se responsabiliza de las opiniones vertidas en esta

hoy en sevilla AGENDA

ARTE

Time and cities
En la exposición 'Time and cities' se muestran una serie de videos-arte que tratan del p...

PASEANDO POR SEVILLA



El Circo del Sol llega a Sevilla

La ciudad acoge el estreno de su último espectáculo, Corteo, que se representará en la capital hasta el próximo 16 de octubre.

La imágenes del espectáculo 'Corteo' en Sevilla

PASEANDO POR SEVILLA



Las bambalinas de 'Corteo'

Una exposición de 25 fotos inéditas de Marco Cisaria muestran lo nunca visto de 'Corteo'. / Ainhoa Ulla

NUEVO BLOG



Paseando por Sevilla

Descubre la realidad sevillana en vídeo a través de sus calles, costumbres y protagonistas

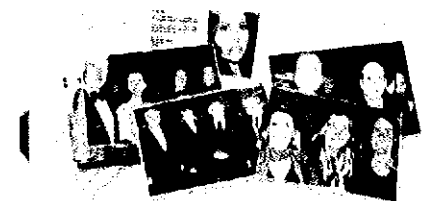

SEP 23

Albaida del Aljarafe se convierte el sábado en “Ciudad de la Juventud, el Deporte y la Integración”

Sin categoría

[Dejar un comentario](#)



Desde la Delegación Municipal de Turismo nos llega el I Plan de Vertebración Social del Aljarafe Alto de la ONG Hamar de Albaida del Aljarafe, que subvenciona ADAD a través del Programa Lidera, y hace escala los próximos fines de semana en esta localidad para demostrar que el deporte es una de las principales herramientas para la integración social:

“El campo de fútbol municipal de Albaida del Aljarafe acogerá el sábado 24 de septiembre la primera de las dos nuevas jornadas deportivas para la integración social que organiza la Organización No Gubernamental Hamar, de Sanlúcar la Mayor, en el marco de su Plan de Vertebración Social del Aljarafe Alto.

Este proyecto de integración y vertebración a través del deporte, subvencionado por el Grupo de Desarrollo Rural Aljarafe-Doñana (ADAD) con cargo al Programa LiderA, tiene como objetivo favorecer una mayor cohesión social entre las distintas comunidades nacionales que viven en la comarca y demostrar la utilidad de la práctica deportiva como herramienta para el acercamiento y la integración.

El sábado se pondrán en juego en el estadio municipal de Albaida del Aljarafe los trofeos de softbol (“Copa de la integración”, rugby 7 (“Copa de la Juventud”) y fútbol 7 femenino (“Copa de la igualdad”). Las competiciones comenzarán a las 13:30 y se prevé finalicen a primeras horas de la noche.

El sábado siguiente, el 1 de octubre, continuarán las actividades deportivas con competiciones de voleibol femenino, baloncesto femenino, fútbol sala femenino cadete y fútbol sala masculino, de varias categorías. En total, estas dos próximas jornadas deportivas del Plan de Vertebración Social del Aljarafe Alto de Hamar, cofinanciado por la Consejería de Agricultura y Pesca y el FEADER, congregarán a aproximadamente 300 deportistas de múltiples nacionalidades.”

Sara Donaire

Me gusta [Sé el primero de tus amigos al que le gusta esto.](#)

Cuéntaselo a tus amigos:



DEPORTES

Deporte e integración se unen en Albaida del Aljarafe

El Plan de Vertebración Social del Aljarafe Alto de la ONG Hamar hace escala los próximos fines de semana en esta localidad para demostrar que el deporte es una de las principales herramientas para la integración social.

23 de septiembre de 2011 22 lecturas

El campo de fútbol municipal de Albaida del Aljarafe acogerá el sábado 24 de septiembre la primera de las dos nuevas jornadas deportivas para la integración social que organiza la Organización No Gubernamental Hamar, de Sanlúcar la Mayor, en el marco de su Plan de Vertebración Social del Aljarafe Alto.



Este proyecto de integración y vertebración a través del deporte, subvencionado por el Grupo de Desarrollo Rural Aljarafe-Doñana (ADAD) con cargo al Programa LiderA, tiene como objetivo favorecer una mayor cohesión social entre las distintas comunidades nacionales que viven en la comarca y demostrar la utilidad de la práctica deportiva como herramienta para el acercamiento y la integración.

El sábado se pondrán en juego en el estadio municipal de Albaida del Aljarafe los trofeos de softbol ("Copa de la integración"), rugby 7 ("Copa de la Juventud") y fútbol 7 femenino ("Copa de la igualdad"). Las competiciones comenzarán a las 13:30 y se prevé finalicen a primeras horas de la noche.

El sábado siguiente, el 1 de octubre, continuarán las actividades deportivas con competiciones de voleibol femenino, baloncesto femenino, fútbol sala femenino cadete y fútbol sala masculino, de varias categorías. En total, estas dos próximas jornadas deportivas del Plan de Vertebración Social del Aljarafe Alto de Hamar, cofinanciado por la Consejería de Agricultura y Pesca y el FEADER, congregarán a aproximadamente 300 deportistas de múltiples nacionalidades.



Conocer Doñana, un juego de niños

El GDR Aljarafe-Doñana (ADAD) ha llevado a cabo durante el primer semestre del año, con el patrocinio de la Consejería de Medio Ambiente de la Junta de Andalucía, el programa de educación ambiental "Endoñánate", que ha introducido a unos 300 estudiantes de Primero de ESO en los valores ecológicos del Espacio Natural de Doñana, uno de los emblemas naturales del continente europeo al que esta comarca aporta casi el 70% de su territorio. "Endoñánate" ha extendido la educación ambiental centrada en Doñana, tradicionalmente limitada a los 14 municipios de Huelva, Sevilla y Cádiz integrados en el Espacio (5 de ellos de esta comarca), hasta 10 centros educativos del entorno sevillano del parque, para mostrar a los escolares, de una forma divertida y didáctica, la importancia de la biodiversidad de esta Reserva de la Biosfera que también es Patrimonio de la Humanidad, y su contribución a la sostenibilidad territorial.

Educación Ambiental

Esta campaña de educación ambiental, que ha potenciado la participación de los escolares y el uso de las nuevas tecnologías, se ha dividido en varias fases, cuyos principales hitos han sido el estudio y trabajo en clase del cuadernillo didáctico "Endoñánate", la organización de un Concurso Interactivo y la visita al Espacio Natural de los ganadores, y por último, la Jornada final de ocio y puesta en común de todo el trabajo efectuado, celebrada el pasado mes de junio.

Concurso interactivo y "Doñana al natural"

El primer acercamiento del alumnado a la riqueza natural del más conocido Espacio Natural andaluz se emprendió a primeros de año en las aulas, bajo la supervisión del profesorado responsable del proyecto y usando como herramienta de trabajo el cuadernillo "Endoñánate", una publicación

editada por ADAD que iniciaba a los estudiantes en los ecosistemas, la flora y la fauna, las especies amenazadas o los usos productivos de Doñana.

Este trabajo de aprendizaje y sensibilización en clase finalizaba a finales de febrero con una conferencia sobre el Espacio Natural impartida en cada centro por la técnica de Medioambiente de ADAD, Verónica Mercado, y continuaba poco después con la celebración de una de las etapas más dinámicas y entretenidas, el Concurso Interactivo, una actividad que ponía a

prueba los conocimientos adquiridos durante la primera fase de formación. A través de divertidos juegos virtuales (sopas de letras, composiciones fotográficas, puzzles, juegos de palabras, etc.), los escolares midieron sus conocimientos sobre Doñana y se jugaron una visita al Espacio, de la que disfrutaron en el mes de abril los vencedores, aproximadamente 80 niños y niñas de los IES Pésula (Salteras) y Heliche (Olivares) y del CEP Posadas Carvajal (Huévar del Aljarafe).

Doñana al Natural

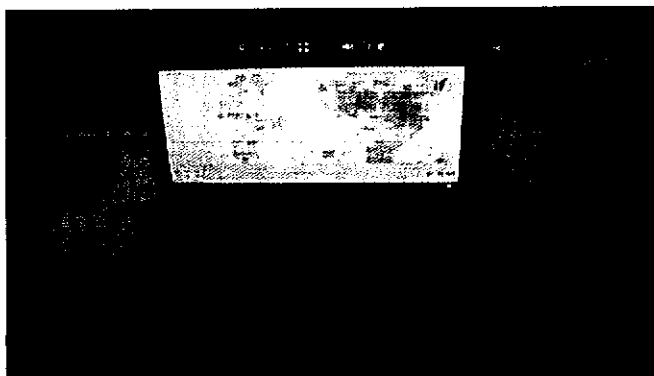

En un intenso recorrido por la "Doñana al natural", los escolares descubrieron distintos enclaves de la zona sevillana del Espacio (como los Pinares de Aznalcázar y La Puebla del Río, la Dehesa de Abajo, el Brazo de los Jerónimos o el Caño del Guadlamar), algunos de sus centros de interpretación y varias empresas que explotan de una forma sostenible los recursos de la zona.

Concurso fotográfico y Jornada Final

Además, durante esta jornada de inmersión en el Espacio Natural, los estudiantes realizaron fotografías que han participado en un certamen de imágenes sobre Doñana, una de las actividades finales del programa y cuyas ganadoras (Paula Peces, Nieves

González y Ángela García) se dieron a conocer el pasado mes de junio, durante el acto de clausura del proyecto.

Tres centros finalistas

En esta Jornada final, que transcurrió en medio de un gran ambiente festivo, los escolares de los 3 centros finalistas, con el apoyo de monitores expertos en medioambiente y artes plásticas, echaron el cierre al proyecto realizando paneles expositivos sobre Doñana que posteriormente presentaron y explicaron a todo el auditorio congregado en el área joven de Salteras.

**Información de Rocío Gómez
GDR Aljarafe Doñana**

EL PATINILLO

REVISTA TRIMESTRAL
EDICIÓN VERANO 2011

NÚM. 45

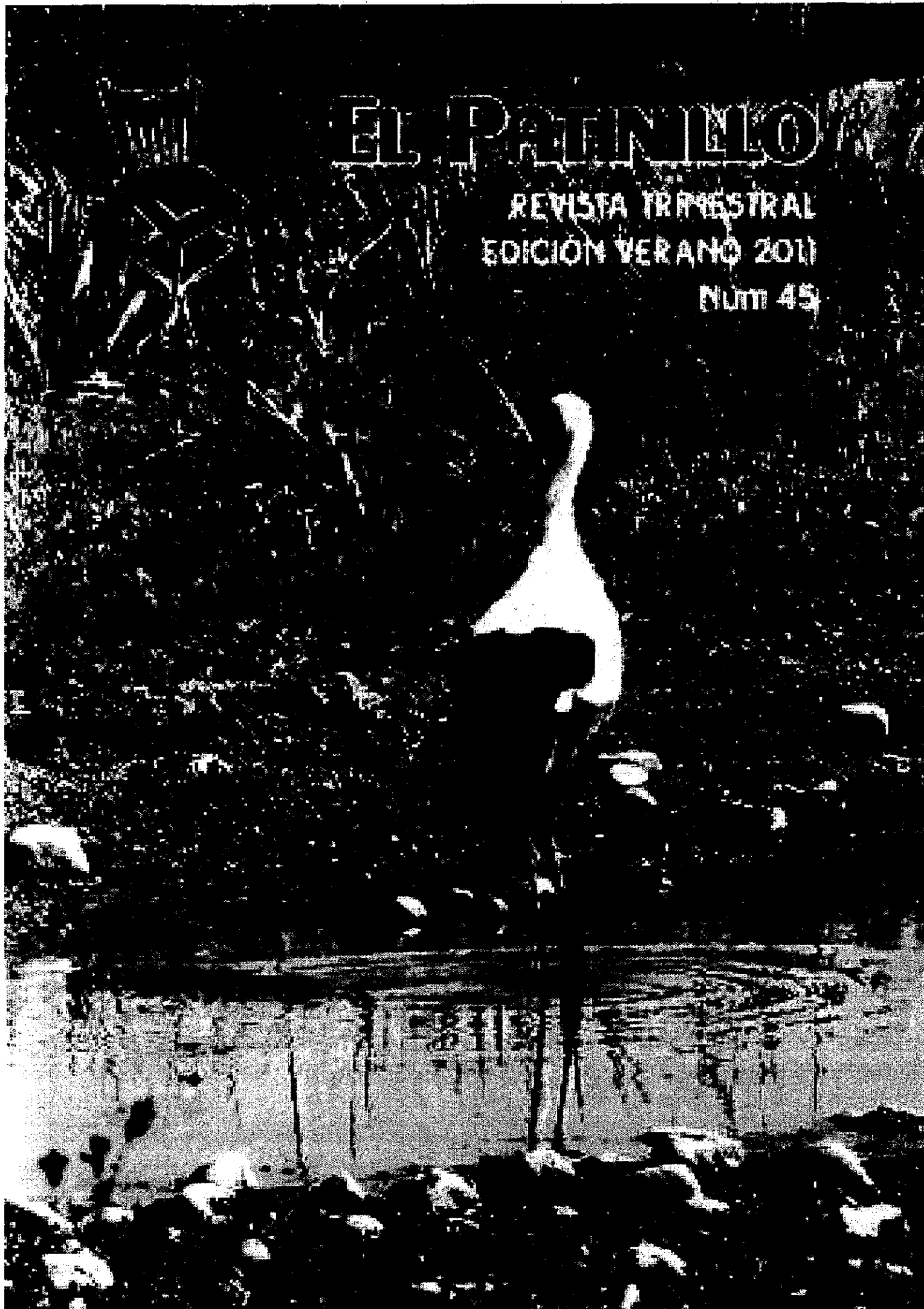



Por Unad

EL CONSUMO DE LA DROGA 'KHAT', CONSIDERADA LA COCA AFRICANA, SE EXPANDE EN EUROPA



El creciente número de inmigrantes del África subsahariana está contribuyendo a la extensión de este consumo

La expansión del 'khat', una droga similar en su uso a las hojas de coca y con efectos parecidos a los de la anfetamina, se generaliza en Europa, sobre todo entre inmigrantes del África subsahariana, según un informe europeo.

Desconocida para el público general, pero arraigada desde hace siglos en rituales de comunidades de Etiopía, Kenia, Somalia y Yemen, esta droga provoca excitación fisiológica y euforia, señala el Observatorio Europeo de las Drogas y las Toxicomanías, con sede en Lisboa.

El número de consumidores de 'khat' "parece ir en aumento en Europa", pero la magnitud y la naturaleza del problema resultan "muy desconocidos", concluye el informe.

Este estudio advierte de que en algunos países europeos las incautaciones de 'khat' casi se han duplicado durante los últimos cinco años, como en el caso de Alemania y Suecia, donde en 2008 se han interceptado 30 y 11 toneladas respectivamente.

Por Adad

FOTO GANADORA DE "ENDOÑÁNATE"

La foto se llama "Dos gusanos más y me largo" y es de Paula Peces Alonso del IES Pésula de Salteras.

Es la imagen ganadora del concurso fotográfico organizado dentro del proyecto "Endoñánate", una campaña de educación ambiental del Grupo de Desarrollo Rural Aljarafe-Doñana (ADAD) en la que han participado unos 300 alumnos y alumnas de 1º de ESO de 10 centros educativos de Aznalcázar, Benacazón, Bollullos de la Mitación, Carrión de los Céspedes, Isla Mayor, Huévar del Aljarafe, Olivares, Pilas y Salteras. "Endoñánate" ha sensibilizado a estos escolares sobre los valores ecológicos y la contribución a la sostenibilidad territorial del Espacio Natural de Doñana, una de las reservas naturales más importantes de Europa, a la que nuestra comarca aporta casi el 30% de su extensión superficial.

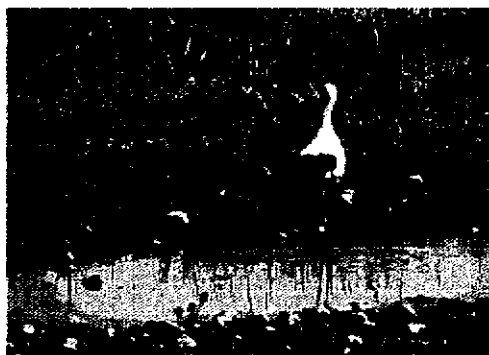

El proyecto, financiado por la Consejería de Medio Ambiente de la Junta de Andalucía, se ha dividido en varias fases: Trabajo en clase del Cuadernillo didáctico editado por ADAD sobre el Espacio Natural de Doñana, Concurso Interactivo, Doñana al natural y los Talleres finales y de presentación de conclusiones que se celebraron el 22 de junio en Salteras, donde se dieron a conocer las imágenes ganadoras del concurso fotográfico.

Para más información: <http://www.adad.es/medio-ambiente/endonanate.html>

Actualizado hace 13m

Diario digital de |

Buscar en El Correo

INICIAR SESIÓN

Usuario

Contraseña

 Recordarme**Entrar**[¿Aún no está](#)[registrado? Por qué registrarse](#) [Recordar contraseña](#) Autenticarse con OpenID[Sevilla](#)[Sevilla](#)[Andalucía](#)[Actualidad](#)[Economía](#)[Cultura](#)[Deportes](#)[Opinión / Blogs](#)[Vídeos](#)[Fotos](#)[Barrios](#) | [Política](#) | [Educación](#) | [Verde](#) | [Movilidad](#) | [Provincia](#) | [Futuro](#) | [Salud](#) | [Sucesos](#) | [Patrimonio](#) | [Social](#) | [Gran Sevilla](#)

Aljarafe sin adosados ni coches

El Correo, Sevilla

Actualizado 21/04/2011 20:21

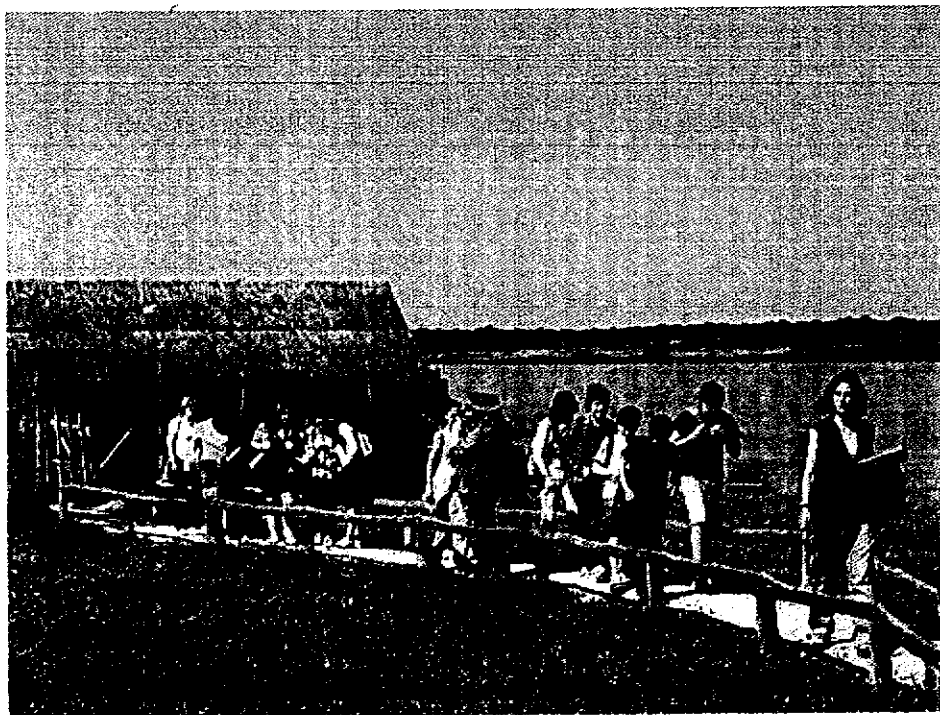

El programa 'Endoñánate', de ADAD, sensibiliza a los menores con la biodiversidad que les rodea.

La Asociación para el Desarrollo del Aljarafe Doñana (ADAD) trabaja intensamente para difundir el conocimiento del parque natural entre los escolares. Sobre todo porque Doñana no es solo Huelva, sino también Sevilla, y eso muchos no lo saben. Más de 300 niños procedentes de 10 institutos del Aljarafe han aprendido a apreciar el entorno gracias a su participación en el programa *Endoñánate*, un proyecto puesto en marcha por

ADAD y financiado por la Consejería de Medio Ambiente, cuyo objetivo es sensibilizar a los menores de la importancia de Doñana.

El parque natural, considerado uno de los parajes más importantes en Europa, "es poco conocido en Sevilla, y es que Doñana no son sólo las dunas y las marismas de Huelva, sino que la riqueza de flora y fauna en el Aljarafe es impresionante", según expone Rocío Gómez, del equipo de comunicación de ADAD.

El proyecto se desarrolló en varias fases en las que los niños pudieron aprender los entresijos del espacio protegido más relevante de Andalucía, gracias a la variedad de ecosistemas acuáticos y terrestres que atesora. Después de las dos primeras fases de sensibilización en las aulas, basadas en la realización de un cuadernillo y la participación en un concurso por ordenador, llegó la hora de la etapa más importante: las excursiones.

Un total de 75 alumnos procedentes de centros escolares de Salteras, Olivares y Huévar del Aljarafe, ganadores del concurso, fueron los afortunados que, cámara en mano, se subieron el pasado día 14 al autobús para recorrer parte del parque natural dentro del Aljarafe. El objetivo de la excursión fue la realización de una fotografía magistral que un tribunal valorará y premiará, poniendo así el punto final a este programa de medioambiente.

Una vez preparadas mochilas y cantimploras, los alumnos partieron desde el centro de visitantes Guadamar para adentrarse entre los Pinares de Aznalcázar en busca de la primera parada: la Dehesa de Abajo, un lugar de contacto con las marismas, "con una riqueza botánica y paisajística impresionante", según les comentaron los monitores. La visita a la piscifactoría de cangrejos y anguilas (o astacifactoría) y el posterior recorrido por la cooperativa Arrocería completaron una jornada repleta de anécdotas. "Los niños han disfrutado y se les ve entregados y motivados, con lo que se ha cumplido el objetivo", comentó Chelo Ramos, profesora del instituto Heliche de Olivares, uno de los que participaron.

En sucesivas ediciones del programa, se pretende trabajar con los escolares sobre temas relacionados con el clima, de manera que se continuará concienciándolos desde la escuela en la importancia de respetar el entorno. En ello, ADAD continuará con su callada pero incesante labor para dar a conocer ese otro Aljarafe que nada tiene que ver con el del boom del ladrillo y las interminables hileras de adosados o de coches en atascos que se suelen difundir de la comarca.

+ VERDE

- **22:11**
Cuando ruge el cielo
- **20:09**
Perderse entre caballos
- **20:21**
Aljarafe sin adosados ni coches
- **18:49**
Electrodomésticos sin fin
- **20:31**
Trasladan el tronco fosilizado encontrado en Almadén de la Plata

Inicio Novedades Mercados Legislación Producción Integrada Informes Galería de imágenes

Navegación

Inicio
 Quién Somos
 Organigrama
 Localizar
 Contactar
 Enlaces de interés
 Boletines
 Acceso a usuarios

Inicio

21-04-11 El programa 'Endoñánate', de ADAD, sensibiliza a los menores con la biodiversidad que les rodea.

EL CORREO DE ANDALUCIA - La Asociación para el Desarrollo del Aljarafe Doñana (ADAD) trabaja intensamente para difundir el conocimiento del parque natural entre los escolares. Sobre todo porque Doñana no es solo Huelva, sino también Sevilla, y eso muchos no lo saben. Más de 300 niños procedentes de 10 institutos del Aljarafe han aprendido a apreciar el entorno gracias a su participación en el programa Endoñánate, un proyecto puesto en marcha por ADAD y financiado por la Consejería de Medio Ambiente, cuyo objetivo es sensibilizar a los menores de la importancia de Doñana.

04/25/2011 | Fed. Arroceros, Sevilla

www.elcorreoweb.es

EL CORREO DE ANDALUCIA

Aljarafe sin adosados ni coches

El programa 'Endoñánate', de ADAD, sensibiliza a los menores con la biodiversidad que les rodea.

El Correo, Sevilla 21/04/2011

La Asociación para el Desarrollo del Aljarafe Doñana (ADAD) trabaja intensamente para difundir el conocimiento del parque natural entre los escolares. Sobre todo porque Doñana no es solo Huelva, sino también Sevilla, y eso muchos no lo saben. **Más de 300 niños procedentes de 10 institutos del Aljarafe han aprendido a apreciar el entorno gracias a su participación en el programa Endoñánate**, un proyecto puesto en marcha por ADAD y financiado por la Consejería de Medio Ambiente, cuyo objetivo es sensibilizar a los menores de la importancia de Doñana.

El parque natural, considerado uno de los parajes más importantes en Europa, "es poco conocido en Sevilla, y es que Doñana no son sólo las dunas y las marismas de Huelva, sino que la riqueza de flora y fauna en el Aljarafe es impresionante", según expone Rocío Gómez, del equipo de comunicación de ADAD.

El proyecto se desarrolló en varias fases en las que los niños pudieron aprender los entresijos del espacio protegido más relevante de Andalucía, gracias a la variedad de ecosistemas acuáticos y terrestres que atesora. Después de las dos primeras fases de sensibilización en las aulas, basadas en la realización de un cuadernillo y la participación en un concurso por ordenador, llegó la hora de la etapa más importante: las excursiones.

Un total de 75 alumnos procedentes de centros escolares de Salteras, Olivares y Huelva del Aljarafe, ganadores del concurso, fueron los afortunados que, cámara en mano, se subieron el pasado día 14 al autobús para recorrer parte del parque natural dentro del Aljarafe. El objetivo de la excursión fue la realización de una fotografía magistral que un tribunal valorará y premiará, poniendo así el punto final a este programa de medioambiente.

Una vez preparadas mochilas y cantimploras, los alumnos partieron desde el centro de visitantes Guadimar para adentrarse entre los Pinares de Aznaalcázar en busca de la primera parada: la Dehesa de Abajo, un lugar de contacto con las marismas, "con una riqueza botánica y paisajística impresionante", según les comentaron los monitores. La visita a la piscifactoría de cangrejos y anguilas (o astacifactoría) y el posterior recorrido por la cooperativa Arroceros completaron una jornada repleta de anécdotas. "Los niños han disfrutado y se les ve entregados y motivados, con lo que se ha cumplido el objetivo", comentó Chelo Ramos, profesora del instituto Heliche de Olivares, uno de los que participaron.

En sucesivas ediciones del programa, se pretende trabajar con los escolares sobre temas relacionados con el clima, de manera que se continuará concienciándolos desde la escuela en la importancia de respetar el entorno. En ello, ADAD continuará con su callada pero incesante labor para dar a conocer ese otro Aljarafe que nada tiene que ver con el del boom del ladrillo y las interminables hileras de adosados o de coches en atascos que se suelen difundir de la comarca.

www.elcorreoweb.es



Federación de Arroceros de Sevilla © 2010



YAHOO! NOTICIAS
ESPAÑA

M.La campaña educativa 'Endoñánate' acerca a 300 escolares los valores del Espacio Natural de Doñana

Ayer, 15.50

EUROPA PRESS

SEVILLA, 15 (EUROPA PRESS) La primera fase de la campaña de educación ambiental 'Endoñánate', organizada por el Grupo de Desarrollo Rural Aljarafe-Doñana (ADAD) con la financiación de la Consejería de Medio Ambiente, acerca a 300 escolares de la comarca Aljarafe-Doñana de una forma "divertida y didáctica" los valores del Espacio Natural.

De esta manera, según ha indicado en una nota la organización, ya ha comenzado la primera fase de trabajo en las aulas del proyecto 'Endoñánate', una campaña de educación ambiental ideada y organizada por el Grupo de Desarrollo Rural Aljarafe-Doñana, que pretende acercar los valores ecológicos y la contribución a la sostenibilidad territorial del Espacio Natural de Doñana, "uno de las reservas naturales más importantes de Europa".

Por otro lado, ha apuntado que hasta un total de 300 alumnos de primero de Secundaria de diez centros educativos de la comarca están trabajando, bajo la supervisión del profesorado responsable del proyecto en cada colegio o instituto, en los contenidos y prácticas del cuadernillo 'Endoñánate', una publicación elaborada y editada por ADAD que introduce a los escolares de una forma amena y didáctica en el Espacio Natural de Doñana, sus ecosistemas, flora y fauna, especies amenazadas o usos productivos, entre otros.

La primera fase de 'Endoñánate' avanza a "buen ritmo" en los distintos centros educativos, según ha apuntado. "Los alumnos que están participando están muy interesados y les está gustando muchísimo el proyecto y trabajar sobre el cuadernillo".

El trabajo de aprendizaje y sensibilización en las aulas que se está desarrollando desde primeros de enero y que está siendo dirigido por el profesorado, culminará con una conferencia sobre el Espacio Natural impartida por la técnica de Medioambiente de ADAD Verónica Mercado, para continuar a finales de febrero y durante todo el mes de marzo con la celebración de concursos interactivos por centros, una actividad que pondrá a prueba los conocimientos adquiridos por los escolares durante esta primera fase de formación.

Los colegios e institutos que consigan mayor puntuación en estas pruebas continuarán siendo protagonistas de la siguiente fase del proyecto, 'Doñana al natural', que llevará a los escolares ganadores al Espacio Natural de Doñana, sus centros de interpretación y aulas de naturaleza.

El proyecto 'Endoñánate', financiado por la Consejería de Medio Ambiente a través de la orden que subvenciona acciones y actividades sostenibles en los espacios naturales incluidos en la Red Natura 2000, tiene como principal objetivo acercar Doñana a los escolares de la comarca y afianzar el sentimiento de pertenencia de estos niños al Espacio Natural y su área de influencia, en cuyos pueblos se aborda por primera vez una actividad de educación ambiental centrada en Doñana y sus valores naturales.

Asimismo, con la colaboración de los distintos centros participantes de las localidades sevillanas de Bollullos de la Mitación, Carrión de los Céspedes, Isla Mayor, Huévar del Aljarafe, Olivares, Pilas, Salteras, Aznaalcázar y Benacazón, a través de esta iniciativa de sensibilización y educación ambiental, el Grupo de Desarrollo Rural Aljarafe-Doñana está trabajando para que estos jóvenes tengan "una actitud más respetuosa y sensible hacia la naturaleza y tomen conciencia de amenazas medioambientales tan graves como el cambio climático".

PUBLICIDAD
¿Cuántos animales ves?

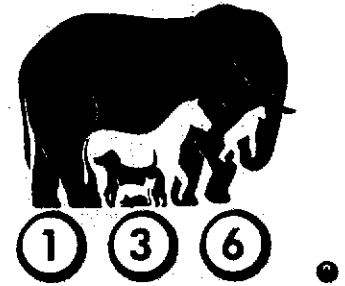

Compartir retweet Envía esta noticia Comparar Imprimir

Copyright ©2011 Yahoo!, Todos los derechos reservados

300 escolares de la comarca Aljarafe-Doñana participan ya en la primera fase de la campaña de educación ambiental “Endoñánate”

Redacción , 16 de Febrero de 2011

Organizada por el Grupo de Desarrollo Rural Aljarafe-Doñana (ADAD) con la financiación de la Consejería de Medio Ambiente de la Junta de Andalucía, “Endoñánate” quiere acercar de una forma divertida y didáctica los valores del Espacio Natural al alumnado de 1º de ESO del territorio.

Ya ha comenzado la primera fase de trabajo en las aulas del proyecto “Endoñánate”, una campaña de educación ambiental ideada y organizada por el Grupo de Desarrollo Rural Aljarafe-Doñana (ADAD) con la financiación de la Consejería de Medio Ambiente de la Junta de Andalucía, que pretende acercar los valores ecológicos y la contribución a la sostenibilidad territorial del Espacio Natural de Doñana, uno de las reservas naturales más importantes de Europa.

Hasta un total de 300 alumnos de primero de ESO de 10 centros educativos de la comarca están trabajando, bajo la supervisión del profesorado responsable del proyecto en cada colegio o instituto, en los contenidos y prácticas del cuadernillo “Endoñánate”, una publicación elaborada y editada por ADAD que introduce a los escolares de una forma amena y didáctica en el Espacio Natural de Doñana, sus ecosistemas, flora y fauna, especies amenazadas, usos productivos, etc.

La primera fase de “Endoñánate” avanza a buen ritmo en los distintos centros educativos, tal cómo explicaba Elena Beneroso para el caso del Instituto de Educación Secundaria “Virgen de la Soledad” de Pilas. “Los alumnos que están participando en este centro están muy interesados y les está gustando muchísimo el proyecto y trabajar sobre el cuadernillo”, declaraba la profesora, que continuaba manifestando su sorpresa por “la cantidad de datos que ya conocían sobre el coto y el grado de concienciación ambiental que tienen”.

El trabajo de aprendizaje y sensibilización en las aulas que se está desarrollando desde primeros de enero y que está siendo dirigido por el profesorado, culminará con una conferencia sobre el Espacio Natural impartida por la técnica de Medioambiente de ADAD, Verónica Mercado, para continuar a finales de febrero y durante todo el mes de marzo con la celebración de concursos interactivos por centros, una actividad que pondrá a prueba los conocimientos adquiridos por los escolares durante esta primera fase de formación.

Los colegios e institutos que consigan mayor puntuación en estas pruebas continuarán siendo protagonistas de la siguiente fase del proyecto, “Doñana al natural”, que llevará a los escolares ganadores al Espacio Natural de Doñana, sus centros de interpretación y aulas de naturaleza.

El proyecto “Endoñánate”, financiado por la Consejería de Medio Ambiente a través de la orden que subvenciona acciones y actividades sostenibles en los espacios naturales incluidos en la Red Natura 2000, tiene como principal objetivo acercar Doñana a los escolares de la comarca y afianzar el sentimiento de pertenencia de estos niños y niñas al Espacio Natural y su área de influencia, en cuyos pueblos se aborda por primera vez una actividad de educación ambiental centrada en Doñana y sus valores naturales.

Asimismo, con la colaboración de los distintos centros participantes (de las localidades de Aznalcázar, Benacazón, Bollullos de la Mitación, Carrión de los Céspedes, Isla Mayor, Huévar del Aljarafe, Olivares, Pilas y Salteras), a través de esta iniciativa de sensibilización y educación ambiental, el Grupo de Desarrollo Rural Aljarafe-Doñana está trabajando para que estos jóvenes tengan una actitud más respetuosa y sensible hacia la naturaleza y tomen conciencia de amenazas medioambientales tan graves como el cambio climático.



Jueves, 17 de febrero de 2011 Navacerrada 0/-3° [Cambiar](#) [Qué.es en PDF](#) [Qué.es Móvil](#) [Qué.es RSS](#) [Qué.es Widgets](#)

[Portada](#) [Noticias](#) [Curiosas](#) [Famosos](#) [Ocio](#) [Deportes](#) [Tu economía](#) [Ciudades](#) [Clasificados](#) [Más](#) [Powered by Google™](#)

[Twitter Sevilla](#) [RSS Sevilla](#) [Fotos Sevilla](#) [Vídeos Sevilla](#) [Blogs Sevilla](#)

Ahora en portada de Qué.es
"Subidas de sueldo ligadas a la productividad, objetivos o IPC"

M.La campaña educativa 'Endoñánate' acerca a 300 escolares los valores del Espacio Natural de Doñana
 La primera fase de la campaña de educación ambiental 'Endoñánate', organizada por el Grupo de Desarrollo Rural Aljarafe-Doñana (ADAD) con la financiación de la Consejería de Medio Ambiente, acerca a 300 escolares de la comarca Aljarafe-Doñana de una forma "divertida y didáctica" los valores del Espacio Natural.
 15 de febrero de 2011
 Esta página ha sido vista 1 vez. [Entra para que tus amigos sepan que la has leído.](#)
[Compartir noticia](#)
[Enviar por email](#)
[Facebook](#)
[Twitter](#)
[Menéame](#)
[Ver más](#)



SEVILLA, 15 (EUROPA PRESS)
 La primera fase de la campaña de educación ambiental 'Endoñánate', organizada por el Grupo de Desarrollo Rural Aljarafe-Doñana (ADAD) con la financiación de la Consejería de Medio Ambiente, acerca a 300 escolares de la comarca Aljarafe-Doñana de una forma "divertida y didáctica" los valores del Espacio Natural.
 De esta manera, según ha indicado en una nota la organización, ya ha comenzado la primera fase de trabajo en las aulas del proyecto 'Endoñánate', una campaña de educación ambiental ideada y organizada por el Grupo de Desarrollo Rural Aljarafe-Doñana, que pretende acercar los valores ecológicos y la contribución a la sostenibilidad territorial del Espacio Natural de Doñana, "uno de las reservas naturales más importantes de Europa".
 Por otro lado, ha apuntado que hasta un total de 300 alumnos de primero de Secundaria de diez centros educativos de la comarca están trabajando, bajo la supervisión del profesorado responsable del proyecto en cada colegio o instituto, en los contenidos y prácticas del cuadernillo 'Endoñánate', una publicación elaborada y editada por ADAD que introduce a los escolares de una forma amena y didáctica en el Espacio Natural de Doñana, sus ecosistemas, flora y fauna, especies amenazadas o usos productivos, entre otros.
 La primera fase de 'Endoñánate' avanza a "buen ritmo" en los distintos centros educativos, según ha apuntado. "Los alumnos que están participando están muy interesados y les está gustando muchísimo el proyecto y trabajar sobre el cuadernillo".
 El trabajo de aprendizaje y sensibilización en las aulas que se está desarrollando desde primeros de enero y que está siendo dirigido por el profesorado, culminará con una conferencia sobre el Espacio Natural impartida por la técnica de Medioambiente de ADAD Verónica Mercado, para continuar a finales de febrero y durante todo el mes de marzo con la celebración de concursos interactivos por centros, una actividad que pondrá a prueba los conocimientos adquiridos por los escolares durante esta primera fase de formación.
 Los colegios e institutos que consigan mayor puntuación en estas pruebas continuarán siendo protagonistas de la siguiente fase del proyecto, 'Doñana al natural', que llevará a los escolares ganadores al Espacio Natural de Doñana, sus centros de interpretación y aulas de naturaleza.
 El proyecto 'Endoñánate', financiado por la Consejería de Medio Ambiente a través de la orden que subvenciona acciones y actividades sostenibles en los espacios naturales incluidos en la Red Natura 2000, tiene como principal objetivo acercar Doñana a los escolares de la comarca y afianzar el sentimiento de pertenencia de estos niños al Espacio Natural; su área de influencia, en cuyos pueblos se aborda por primera vez una actividad de educación ambiental centrada en Doñana y sus valores naturales.
 Asimismo, con la colaboración de los distintos centros participantes de las localidades sevillanas de Bollullos de la Mitación, Carrón de los Céspedes, Isla Mayor, Huévar del Aljarafe, Olivares, Pilas, Salteras, Aznalcázar y Benacazón, a través de esta iniciativa de sensibilización y educación ambiental, el Grupo de Desarrollo Rural Aljarafe-Doñana está trabajando para que estos jóvenes tengan "una actitud más respetuosa y sensible hacia la naturaleza y tomen conciencia de amenazas medioambientales tan graves como el cambio climático".

**El mes de San Valentín
 ¿y tú todavía sin
 tu media naranja?**

Qué.es en Facebook
 Me gusta

A 13,510 personas les gusta **Qué.es**.

[Carlomagno](#) [Elena](#) [Aisa](#) [Manel](#) [Juan las](#)

[Quinceañera](#)

En Portada

Subidas de sueldo ¿por productividad, objetivos o IPC?

¿Sara Carbonero luce un anillo de compromiso de Iker Casillas?

El Barcelona perdona y cae en Londres ante el Arsenal (2-1)

[Comentar](#)

[Cuenta NARANJA de ING DIRECT: 3,5% TAE y después sigue ganando todos los meses. Sin comisiones, ninguna.](#)

[Comenta esta noticia](#)

[Normas](#)

Gente Qué!
 Es la red social de usuarios de QUÉ.es. Crea tu cuenta gratis en 10 segundos para relacionarte y estar mejor informado.

[Bienvenido a Gente \[Accede directamente si tienes cuenta en\]\(#\)](#)

[Más información](#)

[Pulso](#) [Entrar](#)

[Ir](#)

- [Inicio](#)
- [Acerca de](#)
- [Contacto](#)

Etiquetas Comentario:

- [Cultura](#)
- [Generales](#)
- [Infraestructuras](#)
- [Política](#)
- [Denuncias](#)
- [Religión](#)
- [Folklore](#)
 - [Fiestas](#)
 - [Tradiciones](#)

← [El Cercanías del Aljarafe nacerá sin la estación de San Jerónimo](#)
[Clausurado después de un año el taller de empleo 'Energía Solar'](#) →

La campaña educativa 'Endoñánate' acerca a 300 escolares los valores del Espacio Natural de Doñana

16/02/2011 por [admin](#) [Dejar un comentario](#)



El acebuche - Foto de Marc Ryckaert (MJJR)

Lo vemos en [Europa Press](#):

La primera fase de la campaña de educación ambiental 'Endoñánate', organizada por el Grupo de Desarrollo Rural Aljarafe-Doñana (ADAD) con la financiación de la Consejería de Medio Ambiente, acerca a 300 escolares de la comarca Aljarafe-Doñana de una forma "divertida y didáctica" los valores del Espacio Natural.

De esta manera, según ha indicado en una nota la organización, ya ha comenzado la primera fase de trabajo en las aulas del proyecto 'Endoñánate', una campaña de educación ambiental ideada y organizada por el Grupo de Desarrollo Rural Aljarafe-Doñana, que pretende acercar los valores ecológicos y la contribución a la sostenibilidad territorial del Espacio Natural de Doñana, "uno de las reservas naturales más importantes de Europa".

Por otro lado, ha apuntado que hasta un total de 300 alumnos de primero de Secundaria de diez centros educativos de la comarca están trabajando, bajo la supervisión del profesorado responsable del proyecto en cada colegio o instituto, en los contenidos y prácticas del cuadernillo 'Endoñánate', una publicación elaborada y editada por ADAD que introduce a los escolares de una forma amena y didáctica en el Espacio Natural de Doñana, sus ecosistemas, flora y fauna, especies amenazadas o usos productivos, entre otros.

La primera fase de 'Endoñánate' avanza a "buen ritmo" en los distintos centros educativos, según ha apuntado. "Los alumnos que están participando están muy interesados y les está gustando muchísimo el proyecto y trabajar sobre el cuadernillo".

El trabajo de aprendizaje y sensibilización en las aulas que se está desarrollando desde primeros de enero y que está siendo dirigido por el profesorado, culminará con una conferencia sobre el Espacio Natural impartida por la técnica de Medioambiente de ADAD Verónica Mercado, para continuar a finales de febrero y durante todo el mes de marzo con la celebración de concursos interactivos por centros, una actividad que pondrá a prueba los conocimientos adquiridos por los escolares durante esta primera fase de formación.

Los colegios e institutos que consigan mayor puntuación en estas pruebas continuarán siendo protagonistas de la siguiente fase del proyecto, 'Doñana al natural', que llevará a los escolares ganadores al Espacio Natural de Doñana, sus centros de interpretación y aulas de naturaleza.

El proyecto 'Endoñánate', financiado por la Consejería de Medio Ambiente a través de la orden que subvenciona acciones y actividades sostenibles en los espacios naturales incluidos en la Red Natura 2000, tiene como principal objetivo acercar Doñana a los escolares de la comarca y afianzar el sentimiento de pertenencia de estos niños al Espacio Natural y su área de influencia, en cuyos pueblos se aborda por primera vez una actividad de educación ambiental centrada en Doñana y sus valores naturales.

Asimismo, con la colaboración de los distintos centros participantes de las localidades sevillanas de Bollullos de la Mitación, Carrión de los Céspedes, Isla Mayor, Huévar del Aljarafe, Olivares, Pilas, Salteras, Aznalcázar y Benacazón, a través de esta iniciativa de sensibilización y

La asociación de empresarios AMCAP celebra el 17 de febrero su V Congreso de Formación para el Empleo

4 Información ECOSMEP — La asociación de empresarios AMCAP celebra el 17 de febrero su V Congreso de Formación para el Empleo su V Congreso de Formación para el Empleo, que lleva por lema 'Si te formas, trabajas' y abordará las nuevas tendencias para los próximos años, las ventajas del e-learning y las experiencias y propuestas de mejora en el sector, entre otros temas. El Congreso, que tendrá lugar en la Cámara de Comercio...

ayer detalles

Temas :e-learning

comenta

Twitter

Share

Email

300 escolares de la comarca Aljarafe-Doñana participan ya en la primera fase de la campaña de educación ambiental "Endoñánate"

3 Sevilla y su Provincia televisión — 300 escolares de la comarca Aljarafe-Doñana participan ya en la primera fase de la campaña de educación ambiental "Endoñánate" Organizada por el Grupo de Desarrollo Rural Aljarafe-Doñana (ADAD) con la financiación de la Consejería de Medio Ambiente de la Junta de Andalucía, "Endoñánate" quiere acercar de una forma divertida y didáctica los valores del Espacio Natural al alumnado de 1º de ESO del...

2 artículos sobre el tema ayer detalles

Temas :Aljarafe,Andalucía,Ciudades de Sevilla,Comunidad Autónoma de Andalucía,Junta de Andalucía,La Campana,Pilas

comenta

Twitter

Share

Email

5.000 docentes se quedan 'colgados'

3 El Rincón Canario de la Oposición — Otra noticia consecuencia de la congelación de la convocatoria de educación en Canarias este año y que ha publicado la Provincia, escrito por R. Acosta: La suspensión de las oposiciones a maestros en 2011 y la escasa garantía de que el próximo año haya oferta de empleo público para Educación Secundaria dejará sin opciones a 5.000 titulados tanto en primaria como en secundaria que están viendo frustradas...

ayer detalles

comenta

Twitter

Share

Email

20 páginas [1] 2 3 4 5 6 7 8 9 >

ANUNCIOS GOOGLE

Educación a distancia

Cursos y Titulaciones de FP ¡Aprende a tu ritmo desde casa! www.ceac.es

Curso Graduado ESO

Formación de calidad. A distancia. Consigue tu graduado en ESO www.guiadecursos.com

Formación Gratuita

+400 Cursos Subvencionados! para trabajadores y desempleados. CursosSubvencion-Gratis.Lectiva.net

Ultimas contribuciones

Creadá la primera Fundación para fomentar el carácter emprendedor

3 isales — La Fundación Escuela Emprendedores es una entidad sin ánimo de lucro que tiene como finalidad promover el espíritu emprendedor entre los estudiantes, principalmente de secundaria, bachillerato, formación profesional y universidades. Los objetivos del Proyecto Educativo son FOMENTAR el carácter emprendedor en nuestra sociedad, en nuestras empresas y nuestras instituciones, IMPULSAR la formación de nuevos...

20/01/2011 detalles

Temas :Bachillerato,Educación y Formación

comenta

Twitter

Share

Email

diferencias entre los discapacitados en noruega

3 noruegaencastellano — Esta semana se lanza la campaña "Mi vida" y las organizaciones Asociación noruega de discapacitados (NHF), Asociación noruega para disminuidos físicos (NFU) y ULOBA desean que la clase política comprenda que el BPA (administración civil de la asistencia personal, red.) debe ser legislado. La lucha por el derecho a tener asistencia (BPA) comenzó en la década de los 80, iniciada por un puñado de emprendedores...

06/10/2010 detalles

Temas :Europa,La Carrera,Noruega,Provincia de Ávila

comenta

Twitter

Share

Email

Prevencion de la violencia escolar

6 animacion — Prevención de la violencia en la escuela La atención a la diversidad, el aprendizaje de la convivencia, la educación en actitudes y valores, se muestran como prioridades para la educación institucionalizada. El carácter no estrictamente académico de dichas prioridades choca con ciertos profesionales dentro de la actividad docente, y con ciertas posiciones ideológicas en política educativa y curricular...

29/05/2010 detalles

comenta

Twitter

Share

Email

suscribirse

- Acerca
- Sobre Wikio
- Contáctanos
- Proponer una fuente
- Indicar un bug
- Preguntas frecuentes
- Blog Wikio
- Wikio Shopping
- ebuzzing

Wikio Shopping

- Auto/Moto
- CD's, DVD's y Libros
- Electrodoméstico
- Imagen & Sonido
- Moda
- Regalos
- Viajes
- Vinos y Gourmet
- Tarjeta Gráfica
- Impresora
- Secciones Wikio
- Casa y Jardín
- Deportes y Ocio
- Hoteles
- Informática
- Movilidad
- Salud y Belleza
- Videjuegos
- Ordenador Portátil
- TV LCD

Secciones Wikio Noticias

- España
- Política
- Finanzas
- Sociedad
- Tecnología
- Deportes
- Ocio
- Nuevos temas
- Herramientas Wikio
- Internacional
- Economía
- Salud
- Ciencia
- Cultura
- Gente
- En portada
- Noticias iphone

Todas las herramientas de Wikio

- Las noticias en tu sitio
- Botón de suscripción
- Botones de suscripción universal
- Botones universales para compartir
- Botón de votación para tu sitio
- Botón Top Blogs
- Wikio Labs

- Herramientas:
- Análisis Técnico
- Fichas Valor
- Recomendaciones
- Gráficos
- Foros

¿Eres usuario de elEconomista?
Conéctate

Dirección de email

Contraseña

Recordarme

¿Olvidaste tu contraseña?

Registrarse

Servicios Premium

Ecotrader

Edición PDF + Hemeroteca

Servicios gratuitos

Listas y rankings

Club elEconomista.es

Cartera

Foros

elEconomista.es

M.La campaña educativa 'Endoñánate' acerca a 300 escolares los valores del Espacio Natural de Doñana

15/02/2011 - 15:50

[Share](#)

0
tweets

tweet



16 FEBRERO 2011

300 escolares de la comarca Aljarafe-Doñana participan ya en la primera fase de la campaña de educación ambiental "Endoñánate"

300 escolares de la comarca Aljarafe-Doñana participan ya en la primera fase de la campaña de educación ambiental "Endoñánate"

Organizada por el Grupo de Desarrollo Rural Aljarafe-Doñana (ADAD) con la financiación de la Consejería de Medio Ambiente de la Junta de Andalucía, "Endoñánate" quiere acercar de una forma divertida y didáctica los valores del Espacio Natural al alumnado de 1º de ESO del territorio.

Ya ha comenzado la primera fase de trabajo en las aulas del proyecto "Endoñánate", una campaña de educación ambiental ideada y organizada por el Grupo de Desarrollo Rural Aljarafe-Doñana (ADAD) con la financiación de la Consejería de Medio Ambiente de la Junta de Andalucía, que pretende acercar los valores ecológicos y la contribución a la sostenibilidad territorial del Espacio Natural de Doñana, uno de las reservas naturales más importantes de Europa.

Hasta un total de 300 alumnos de primero de ESO de 10 centros educativos de la comarca están trabajando, bajo la supervisión del profesorado responsable del proyecto en cada colegio o instituto, en los contenidos y prácticas del cuadernillo "Endoñánate", una publicación elaborada y editada por ADAD que introduce a los escolares de una forma amena y didáctica en el Espacio Natural de Doñana, sus ecosistemas, flora y fauna, especies amenazadas, usos productivos, etc.

La primera fase de "Endoñánate" avanza a buen ritmo en los distintos centros educativos, tal como explicaba Elena Beneroso para el caso del Instituto de Educación Secundaria "Virgen de la Soledad" de Pilas. "Los alumnos que están participando en este centro están muy interesados y les está gustando muchísimo el proyecto y trabajar sobre el cuadernillo", declaraba la profesora, que continuaba manifestando su sorpresa por "la cantidad de datos que ya conocían sobre el coto y el grado de concienciación ambiental que tienen".

Concurso interactivo y "Doñana al natural"

El trabajo de aprendizaje y sensibilización en las aulas que se está desarrollando desde primeros de enero y que está siendo dirigido por el profesorado, culminará con una conferencia sobre el Espacio Natural impartida por la técnica de Medioambiente de ADAD, Verónica Mercado, para continuar a finales de febrero y durante todo el mes de marzo con la celebración de concursos interactivos por centros, una actividad que pondrá a prueba los conocimientos adquiridos por los escolares durante esta primera fase de formación.

Los colegios e institutos que consigan mayor puntuación en estas pruebas continuarán siendo protagonistas de la siguiente fase del proyecto, "Doñana al natural", que llevará a los escolares ganadores al Espacio Natural de Doñana, sus centros de interpretación y aulas de naturaleza.

El proyecto "Endoñánate", financiado por la Consejería de Medio Ambiente a través de la orden que subvenciona acciones y actividades sostenibles en los espacios naturales incluidos en la Red Natura 2000, tiene como principal objetivo acercar Doñana a los escolares de la comarca y afianzar el sentimiento de pertenencia de estos niños y niñas al Espacio Natural y su área de influencia, en cuyos pueblos se aborda por primera vez una actividad de educación ambiental centrada en Doñana y sus valores naturales.

Asimismo, con la colaboración de los distintos centros participantes (de las localidades de Aznalcázar, Benacazón, Boliullos de la Mitación, Carrión de los Céspedes, Isla Mayor, Huévar del Aljarafe, Olivares, Pilas y Salteras), a través de esta iniciativa de sensibilización y educación ambiental, el Grupo de Desarrollo Rural Aljarafe-Doñana está trabajando para que estos jóvenes tengan una actitud más respetuosa y sensible hacia la naturaleza y tomen conciencia de amenazas medioambientales tan graves como el cambio climático.

ME GUSTA

Me gusta A 9 personas les gusta esto.

BUSCAR EN ESTE BLOG

con la tecnología de [Google](#)

SEVILLA Y SU PROVINCIA TELEVISIÓN

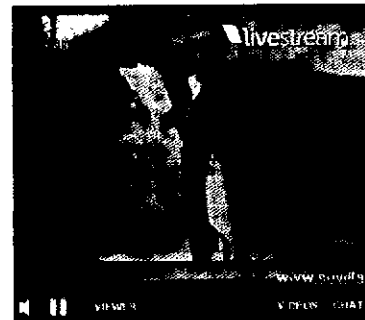

SEVILLA Y SU PROVINCIA VIDEOS

SEGUIDORES

[Seguir](#)
Google Friend Connect

Seguidores (19)



¿Ya eres miembro? [Acceder](#)

BLOG ARCHIVE

- ▼ 2011 (221)
- ▼ febrero (88)
- ▼ feb 16 (12)
 - XV Aniversario de Las Cigarreras
 - Cultos y actos en la Hdad de Consolación Patrona ...
 - XI Certamen de bandas y saetas en la Puebla de Caz...

Actualizado: Madrid 09:08
Nueva York 03:08
Tokio 17:08

Buscar

Regístrate

Iniciar sesión

^Buscar nuestro archivo (3.636.474 titulares)

Una Página de Noticias > España > La campaña educativa Endoñánate acerca 300

- España
- Noticias portada
- Mi Escritorio
- En Noticias
 - Mobile World Congress
 - Santi Santamaria

Últimas noticias

- Destacados
- Más popular
- Últimas

Nacional

- España

Economía y Finanzas

- Economía
- Negocios
- Mercados
- Inmobiliario

Últimas Deportes

- Deportes

Noticias Mundial

- Política
- Internacional
- Europa
- América Latina
- Estados Unidos
- Asia
- África
- Oriente Medio

Estilo de Vida

- Cultura
- Espectáculos
- Sociedad
- Salud
- Gente

Última tecnología

- Ciencia y Tecnología
- Informática

Noticias corporativas

- Notas de prensa

Anuncios Google

- Educación
- Cursos España
- B Vial
- Seguridad Vial

curso de domotica **online** **informate aqui** **Anuncios Google**

M.La campaña educativa 'Endoñánate' acerca a 300 escolares los valores del Espacio Natural de Doñana



Martes, 15 de Febrero de 2011 (hace 2 días)

La primera fase de la campaña de educación ambiental 'Endoñánate', organizada por el Grupo de Desarrollo Rural Aljarafe-Doñana (ADAD) con la financiación de la Consejería de Medio Ambiente, acerca a 300 escolares de la comarca Aljarafe-Doñana de una forma 'divertida y didáctica' los valores del Espacio Natural.

Acceso original artículo de noticias

Me gusta Sé el primero de tus amigos al que le gusta esto.

Añadir un comentario...

Nombre

Correo Electrónico:

Entrar

Inicia sesión en Facebook para publicar tu comentario

Publicar

Agregar: Facebook Correo Twitter Digg Mixx StumbleUpon

Noticias relacionadas mas recientes

La Policía Local imparte charlas sobre seguridad vial en las aulas

Ya se ha puesto en marcha en Puerto Real una nueva fase de la 'Campaña Camino al Colegio, Camino Seguro', que el ayuntamiento, a través del servicio de...
Informado por La Voz Digital hace 7 horas - Espana

La policia enseña educación vial en los colegios

La Policía Local de Villafranca de los Barros está desarrollando una campaña de educación vial dirigida a todos los escolares de la localidad. Se trata de...
Informado por Hoy Digital hace 9 horas - Espana

Mercanayara airea su oferta comercial en 'Nájera Stock'

Mercanayara acerca al consumidor más próximo la oferta comercial de la última campaña anunciando la celebración de una nueva edición de 'Nájera Stock',...
Informado por El Correo Digital hace 2 dias - Espana

Un centenar de familias reforestan la Magdalena

Más de 300 personas participaron ayer en la campaña 'Nace un niño, nace un árbol', puesta en marcha por el Ayuntamiento de la capital de la Plana con el...
Informado por Las Provincias hace 4 dias - Espana

Punto y final de la 'Campaña Escolar de Conocimiento del Medio Natural'

La consejera de Educación, Rosa Eva Díaz Tezanos, y el alcalde de Laredo, Santos Fernández Revollo (PRC), clausuraron en la Casa del Cultura 'Doctor Velasco'...
Informado por El Diario Montañés hace 6 días - Espana

También se informado por •Terra España

Anuncios Google

Educación Vial

Matriculate En Nuestra Formación De Educación Vial. Infórmate Ahora!
www.OncenTroDeFormacion.com

Alarmas Securitas Direct®

Instale una Alarma en su Negocio o casa y viva tranquilo por 27€/mes!
www.securitasdirect.es/Alarmas

Profesores Formación Vial

XIV Curso de Profesor de Formación Prepárate en CNAE !
www.cnae.com

Profesor de Autoescuela

Preparate de Profesor Autoescuela en Madrid. Garantizamos Tu Aprobado
www.MasterD.es/Madrid

Todos los Cursos Gratis

Descubre cómo formarte Sin Pagar Todos los Centros y Cursos Gratis
CursosGratis.SoloCursos.net

La campaña educativa 'Endoñánate' acerca a 300 escolares los valores del Espacio Natural de Doñana

Feb 15, 2011 | [Que](#)

[Compartir](#) |

SEVILLA, 15 (EUROPA PRESS)

La primera fase de la campaña de educación ambiental 'Endoñánate', organizada por el Grupo de Desarrollo Rural Aljarafe-Doñana (ADAD) con la financiación de la Consejería de Medio Ambiente, acerca a 300 escolares de la comarca Aljarafe-Doñana de una forma "divertida y didáctica" los valores del Espacio Natural.

De esta manera, según ha indicado en una nota la organización, ya ha comenzado la primera fase de trabajo en las aulas del proyecto 'Endoñánate', una campaña de educación ambiental ideada y organizada por el Grupo de Desarrollo Rural Aljarafe-Doñana, que pretende acercar los valores ecológicos y la contribución a la sostenibilidad territorial del Espacio Natural de Doñana, "uno de las reservas naturales más importantes de Europa".

Por otro lado, ha apuntado que hasta un total de 300 alumnos de primero de Secundaria de diez centros educativos de la comarca están trabajando, bajo la supervisión del profesorado responsable del proyecto en cada colegio o instituto, en los contenidos y prácticas del cuadernillo 'Endoñánate', una publicación elaborada y editada por ADAD que introduce a los escolares de una forma amena y didáctica en el Espacio Natural de Doñana, sus ecosistemas, flora y fauna, especies amenazadas o usos productivos, entre otros.

La primera fase de 'Endoñánate' avanza a "buen ritmo" en los distintos centros educativos, según ha apuntado. "Los alumnos que están participando están muy interesados y les está gustando muchísimo el proyecto y trabajar sobre el cuadernillo".

El trabajo de aprendizaje y sensibilización en las aulas que se está desarrollando desde primeros de enero y que está siendo dirigido por el profesorado, culminará con una conferencia sobre el Espacio Natural impartida por la técnica de Medioambiente de ADAD Verónica Mercado, para continuar a finales de febrero y durante todo el mes de marzo con la celebración de concursos interactivos por centros, una actividad que pondrá a prueba los conocimientos adquiridos por los escolares durante [...]

Cerrar



Iniciar sesión

Regístrate

Buscar

El rápido navegador de Google



Descarga Chrome

Marketplace: V. Ocasión Seguros Empleo Loterías Pisos Viajes Apuestas

Alicante 7° 12°



Los secretos de la diplomacia
Exclusiva 20minutos.es

Hay cosas que sólo encuentras en Internet

20minutos.tv Listas laBlogoteca Juegos CC RSS

Portada Nacional Internacional Economía Tu ciudad Deportes Tecnología & Internet Entretenimiento Gente y TV Comunidad20 Blogs

Andalucía Aragón Asturias Barcelona/Cataluña Castilla y León C.Valenciana Galicia Madrid P.Vasco Reg.Murcia Otras ciudades

Videojuegos Motor Belleza y salud Viajes Vivienda Empleo Vifetas Archivo Edición Impresa Boletines Servicios

Sevilla

Sin esperas



Descarga Chrome

El rápido navegador de Google

M.La campaña educativa 'Endoñánate' acerca a 300 escolares los valores del Espacio Natural de Doñana

La primera fase de la campaña de educación ambiental 'Endoñánate', organizada por el Grupo de Desarrollo Rural Aljarafe-Doñana (ADAD) con la financiación de la Consejería de Medio Ambiente, acerca a 300 escolares de la comarca Aljarafe-Doñana de una forma "divertida y didáctica" los valores del Espacio Natural.

0 0 Me gusta

EUROPA PRESS. 15.02.2011

La primera fase de la campaña de educación ambiental 'Endoñánate', organizada por el Grupo de Desarrollo Rural Aljarafe-Doñana (ADAD) con la financiación de la Consejería de Medio Ambiente, acerca a 300 escolares de la comarca Aljarafe-Doñana de una forma "divertida y didáctica" los valores del Espacio Natural.



[Ampliar foto](#)

De esta manera, según ha indicado en una nota la organización, ya ha comenzado la primera fase de trabajo en las aulas del proyecto 'Endoñánate', una campaña de educación ambiental ideada y organizada por el Grupo de Desarrollo Rural Aljarafe-Doñana, que pretende acercar los valores ecológicos y la contribución a la sostenibilidad territorial del Espacio Natural de Doñana, "uno de las reservas naturales más importantes de Europa".

Por otro lado, ha apuntado que hasta un total de 300 alumnos de primero de Secundaria de diez centros educativos de la comarca están trabajando, bajo la supervisión del profesorado responsable del proyecto en cada colegio o instituto, en los contenidos y prácticas del cuadernillo 'Endoñánate', una publicación elaborada y editada por ADAD que introduce a los escolares de una forma amena y didáctica en el Espacio Natural de Doñana, sus ecosistemas, flora y fauna, especies amenazadas o usos productivos, entre otros.

La primera fase de 'Endoñánate' avanza a "buen ritmo" en los distintos centros educativos, según ha apuntado. "Los alumnos que están participando están muy interesados y les está gustando muchísimo el proyecto y trabajar sobre el cuadernillo".

El trabajo de aprendizaje y sensibilización en las aulas que se está desarrollando desde primeros de enero y que está siendo dirigido por el profesorado, culminará con una conferencia sobre el Espacio Natural impartida por la técnica de Medioambiente de ADAD Verónica Mercado, para continuar a finales de febrero y durante todo el mes de marzo con la celebración de concursos interactivos por centros, una actividad que pondrá a prueba los conocimientos adquiridos por los escolares durante esta primera fase de formación.

Los colegios e institutos que consigan mayor puntuación en estas pruebas continuarán siendo protagonistas de la siguiente fase del proyecto, 'Doñana al natural', que llevará a los escolares ganadores al Espacio Natural de Doñana, sus centros de interpretación y aulas de naturaleza.

El proyecto 'Endoñánate', financiado por la Consejería de Medio Ambiente a través de la orden que subvenciona acciones y actividades sostenibles en los espacios naturales incluidos en la Red Natura 2000, tiene como principal objetivo acercar Doñana a los escolares de la comarca y

Noticias de Tu ciudad

Sevilla Andalucía

Mark Kozelek llega este miércoles al Teatro Central con su nuevo disco 'Admiral Fell Promises'

Barataria edita una versión ampliada de 'Un millón de piedras' cuyo protagonista se adentra en un viaje africano en moto

PSOE-A condena el "vil asesinato" de una mujer y exige que la justicia sea "implacable" con el agresor

El espectáculo 'Disney on ice un siglo de magia' llega al Pabellón de San Pablo del 17 al 20 de marzo

Coches Seguros Pisos Viajes

Compara precios de hasta 20 aseguradoras

CALCULAR PRECIOS >>

asesorseguros.com
¡Ahorra hasta 500€!
en 3 minutos



El Tiempo en Sevilla

Hoy	Mañana	Jueves	Viernes
12°	14°	14°	13°
Max Min 14° 9°	Max Min 15° 5°	Max Min 17° 5°	Max Min 17° 5°

Predicción a 14 días

Predicción por horas

Imagen de satélite

Mapa de lluvia

NUEVO TEST DE SEGURIDAD VIAL 2010
CARNET POR PUNTOS

¡Pon a prueba tus conocimientos sobre el nuevo reglamento de tráfico!

REALIZAR EL TEST

El Excmo. Man. It.

Espacio disponible

ECoticias.com
 ecoticias@ecoticias.com

Miércoles, 16 de Febrero de 2011

ECoticias.com
 Noticias de Medio Ambiente. 24 horas, 365 días

LÍDERES ... 2.000.000 visitas/año

5 AÑOS REICLANDO
APARATOS ELÉCTRICOS Y ELECTRÓNICOS

ecotic FUNDACIÓN

BOLETÍN RSS BUSCADOR DE NOTICIAS HEMEROTECA

ECO-BOLETÍN 'GRATUITO'
 Reciba GRATIS en su email las noticias más destacadas

Su e-mail:

Acepto los términos y condiciones de uso

300 escolares de la comarca Aljarafe-Doñana participan ya en la primera fase de la campaña de educación ambiental "Endoñánate"

Ya ha comenzado la primera fase de trabajo en las aulas del proyecto "Endoñánate", una campaña de educación ambiental ideada y organizada por el Grupo de Desarrollo Rural Aljarafe-Doñana (ADAD) con la financiación de la Consejería de Medio Ambiente de la Junta de Andalucía, que pretende acercar los valores ecológicos y la contribución a la sostenibilidad territorial del Espacio Natural de Doñana, uno de las reservas naturales más importantes de Europa.

ENVIADO POR: ECOTICIAS.COM / RED / AGENCIAS, 15/02/2011, 12:51 H | (20) VECES LEÍDA



Hasta un total de 300 alumnos de primero de ESO de 10 centros educativos de la comarca están trabajando, bajo la supervisión del profesorado responsable del proyecto en cada colegio o instituto, en los contenidos y prácticas del cuadernillo "Endoñánate", una publicación elaborada y editada por ADAD que introduce a los escolares de una forma amena y didáctica en el Espacio Natural de Doñana, sus ecosistemas, flora y fauna, especies amenazadas, usos productivos, etc. La primera fase de "Endoñánate" avanza a buen ritmo en los distintos centros educativos, tal como explicaba Elena Beneroso para el

caso del Instituto de Educación Secundaria "Virgen de la Soledad" de Pilas. "Los alumnos que están participando en este centro están muy interesados y les está gustando muchísimo el proyecto y trabajar sobre el cuadernillo", declaraba la profesora, que continuaba manifestando su sorpresa por "la cantidad de datos que ya conocían sobre el coto y el grado de concienciación ambiental que tienen".

Concurso interactivo y "Doñana al natural"

El trabajo de aprendizaje y sensibilización en las aulas que se está desarrollando desde primeros de enero y que está siendo dirigido por el profesorado, culminará con una conferencia sobre el Espacio Natural impartida por la técnica de Medioambiente de ADAD, Verónica Mercado, para continuar a finales de febrero y durante todo el mes de marzo con la celebración de concursos interactivos por centros, una actividad que pondrá a prueba los conocimientos adquiridos por los escolares durante esta primera fase de formación.

Los colegios e institutos que consigan mayor puntuación en estas pruebas continuarán siendo protagonistas de la siguiente fase del proyecto, "Doñana al natural", que llevará a los escolares ganadores al Espacio Natural de Doñana, sus centros de interpretación y aulas de naturaleza.

El proyecto "Endoñánate", financiado por la Consejería de Medio Ambiente a través de la orden que subvenciona acciones y actividades sostenibles en los espacios naturales incluidos en la Red Natura 2000, tiene como principal objetivo acercar Doñana a los escolares de la comarca y afianzar el sentimiento de pertenencia de estos niños y niñas al Espacio Natural y su área de influencia, en cuyos pueblos se aborda por primera vez una actividad de educación ambiental centrada en Doñana y sus valores naturales.

eco Centro de Información y Promoción Ecológica

cener
 centro nacional de energías renovables

Escuela de Energía en Edificación
 ETEE

II FORO INTERNACIONAL DE BIOMASA Y SERVICIOS ENERGÉTICOS

bioptima

www.Arquitectura Sostenible
 www.ClimateAction y Eficiencia Energética
 www.Medios Urbanos Sostenibles

Másters

y

Especializaciones

Enlace de interés

M.La campaña educativa 'Endoñánate' acerca a 300 escolares los valores del Espacio Natural de Doñana

15:50h | Leer artículo completo en www.que.es

La primera fase de la campaña de **educación ambiental** 'Endoñánate', organizada por el Grupo de Desarrollo Rural Aljarafe-Doñana (ADAD) con la financiación de la Consejería de **Medio Ambiente**, acerca a 300 escolares de la comarca Aljarafe-Doñana de una forma "divertida y didáctica" los valores del Espacio Natural.

Temas relacionados

[ARTE, CULTURA Y ESPECTÁCULOS](#) [CULTURA \(GENERAL\)](#) [EDUCACIÓN](#) [MEDIO AMBIENTE](#) [NATURALEZA](#) [POLÍTICA AMBIENTAL](#)

Lo último en medio ambiente

Últimas fotos

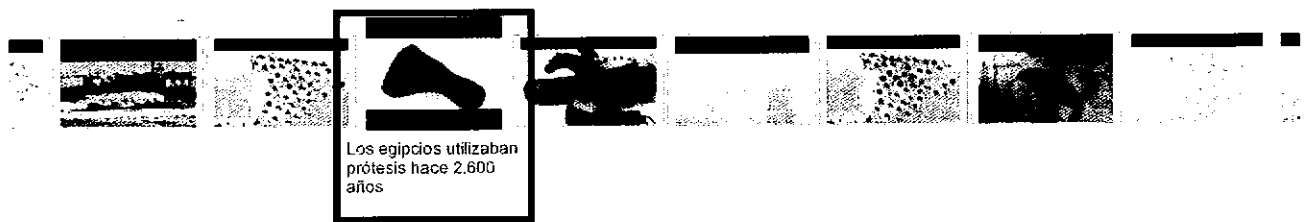

Lo último en Twitter

OFICIALSTARS: ¡Estoy jugando a Ecomás ¡Gana premios en efectivo y ayuda al medio ambiente al ... [más](#)

Hard_Monsters: Veracruz, Ver.- El Delegado de la Secretaría de Medio Ambiente y Recursos ... [más](#)

DJraafaa: ¡Estoy jugando a Ecomás ¡Gana premios en efectivo y ayuda al medio ambiente al ... [más](#)

inkognita85: La Jornada: Presentan libro en la Cámara de Diputados sobre medio ambiente ... [más](#)

Últimas noticias

Zapatero habla hoy en el Congreso sobre política económica y deuda pública

07:54h - 16/02/2011 Leer artículo completo en www.invertia.com

Economía/Finanzas.- La asamblea de la CECA aborda hoy los avances en la negociación sobre el decreto de capitalización

07:54h - 16/02/2011 Leer artículo completo en www.eleconomista.es

- Portada
- Últimas noticias
- Videos
- Fotos
- Gráficos
- Blogs
- Categorías
- Lugares
- Personajes
- Empresas
- Organismos
- Archivo
- RSS

- Secciones
- Mundo
- España
- Deportes
- Economía
- Artes
- Tendencias
- Ciencia
- Gente
- Televisión
- Microservios
- Humor

Servicios

- Lotería
- El tiempo
- Comparador de seguros
- Coches de ocasión
- Tráfico

Sobre nosotros

- Conócenos
- Quiénes Somos
- Redacción
- Publicidad
- Blog 'Proyecto i'
- Mapa del sitio
- Tel: 91 766 81 17

Otros webs

- 233grados.com
- Practicopedia.com
- Resultados-futbol.com
- Gaussianos
- 233libros.com
- Metaconfidencial.com

Aviso legal

- Condiciones de uso
- Política de privacidad

Especiales

- MÁS RECIENTES
- Elecciones catalanas 2010
- Lotería de Navidad 2010
- Mundial Fórmula 1 2010
- Especiales

Busca en miles de textos, vídeos y fotos



MÁS ANTIGUAS

Educación

300 escolares de la comarca Aljarafe-Doñana participan ya en la primera fase de la campaña de educación ambiental “Endoñánate”

martes 15 de febrero de 2011

Grupo de Desarrollo Rural Aljarafe-Doñana



Ya ha comenzado la primera fase de trabajo en las aulas del proyecto “Endoñánate”, una campaña de educación ambiental ideada y organizada por el Grupo de Desarrollo Rural Aljarafe-Doñana (ADAD) con la financiación de la Consejería de Medio Ambiente de la Junta de Andalucía, que pretende acercar los valores ecológicos y la contribución a la sostenibilidad territorial del Espacio Natural de Doñana, uno de las reservas naturales más importantes de Europa.

Hasta un total de 300 alumnos de primero de ESO de 10 centros educativos de la comarca están trabajando, bajo la supervisión del profesorado responsable del proyecto en cada colegio o instituto, en los contenidos y prácticas del cuadernillo “Endoñánate”, una publicación elaborada y editada por ADAD que introduce a los escolares de una forma amena y didáctica en el Espacio Natural de Doñana, sus ecosistemas, flora y fauna, especies amenazadas, usos productivos, etc.



M.La campaña educativa 'Endoñánate' acerca a 300 escolares los valores del Espacio Natural de Doñana

La primera fase de la campaña de educación ambiental 'Endoñánate', organizada por el Grupo de Desarrollo Rural Aljarafe-Doñana (ADAD) con la financiación de la Consejería de Medio Ambiente, acerca a 300 escolares de la comarca Aljarafe-Doñana de una forma 'divertida y didáctica' los valores del Espacio Natural.

Me gusta Regístrate para ver qué les gusta a tus amigos.

De esta manera, según ha indicado en una nota la organización, ya ha comenzado la primera fase de trabajo en las aulas del proyecto 'Endoñánate', una campaña de educación ambiental ideada y organizada por el Grupo de Desarrollo Rural Aljarafe-Doñana, que pretende acercar los valores ecológicos y la contribución a la sostenibilidad territorial del Espacio Natural de Doñana, 'uno de las reservas naturales más importantes de Europa'.

Por otro lado, ha apuntado que hasta un total de 300 alumnos de primero de Secundaria de diez centros educativos de la comarca están trabajando, bajo la supervisión del profesorado responsable del proyecto en cada colegio o instituto, en los contenidos y prácticas del cuadernillo 'Endoñánate', una publicación elaborada y editada por ADAD que introduce a los escolares de una forma amena y didáctica en el Espacio Natural de Doñana, sus ecosistemas, flora y fauna, especies amenazadas o usos productivos, entre otros.

La primera fase de 'Endoñánate' avanza a 'buen ritmo' en los distintos centros educativos, según ha apuntado. 'Los alumnos que están participando están muy interesados y les está gustando muchísimo el proyecto y trabajar sobre el cuadernillo'.

El trabajo de aprendizaje y sensibilización en las aulas que se está desarrollando desde primeros de enero y que está siendo dirigido por el profesorado, culminará con una conferencia sobre el Espacio Natural impartida por la técnica de Medioambiente de ADAD Verónica Mercado, para continuar a finales de febrero y durante todo el mes de marzo con la celebración de concursos interactivos por centros, una actividad que pondrá a prueba los conocimientos adquiridos por los escolares durante esta primera fase de formación.

Los colegios e institutos que consigan mayor puntuación en estas pruebas continuarán siendo protagonistas de la siguiente fase del proyecto, 'Doñana al natural', que llevará a los escolares ganadores al Espacio Natural de Doñana, sus centros de interpretación y aulas de naturaleza.

El proyecto 'Endoñánate', financiado por la Consejería de Medio Ambiente a través de la orden que subvenciona acciones y actividades sostenibles en los espacios naturales incluidos en la Red Natura 2000, tiene como principal objetivo acercar Doñana a los escolares de la comarca y afianzar el sentimiento de pertenencia de estos niños al Espacio Natural y su área de influencia, en cuyos pueblos se aborda por primera vez una actividad de educación ambiental centrada en Doñana y sus valores naturales.

Asimismo, con la colaboración de los distintos centros participantes de las localidades sevillanas de Bollullos de la Mitación, Carrión de los Céspedes, Isla Mayor, Huévar del Aljarafe, Olivares, Pilas, Salteras, Aznalcázar y Benacazón, a través de esta iniciativa de sensibilización y educación ambiental, el Grupo de Desarrollo Rural Aljarafe-Doñana está trabajando para que estos jóvenes tengan 'una actitud más respetuosa y sensible hacia la naturaleza y tomen conciencia de amenazas medioambientales tan graves como el cambio climático'.

Terra | Noticias:

[Noticias](#) | [Inicio](#) | [España](#) | [Mundo](#) | [Local](#) | [Sucesos](#) | [Gente y Cultura](#) | [Especiales](#) | [Vídeos](#) | [Fotos](#) |

[RSS Terra Noticias](#) | [Página Inicio Terra Noticias](#) | [Mapa Web](#) |

Otros enlaces:

[Conoce Terra en otros países](#) | [Aviso e Información legales](#) | [Anúnciate](#) | [Política de privacidad](#) | [Copyright 2011](#) | [Telefónica de España, S.A.U](#) |

Educambiente: Cuaderno de la Tierra

Enviar

Secciones

Biodiversidad
 Bosques y vegetación
 Contaminación Ambiental
 Ecología
 Energías renovables
 Mares y ríos,
 Material Didáctico
 Salud medioambiental

El Equipo

Javier Delgado Sánchez
 Paloma Garaboa Bort
 Lola Morena López
 Jorge Inarejos Merino
 Rocío Romero Molina
 Educambiente
 Gladys de la Cruz Juria
 Alba Fernández Serrano

Naturaleza en vivo

ED Educambiente
AM EAmbiente

Comienza "Endoñánate", una nueva campaña sobre educación ambiental
<http://educambiente.es/2...>
 13 hours ago · reply

Bilbao instalará en sus calles baldosas que absorben el CO2
<http://www.ecoticias.com...>
 13 hours ago · reply

Desastres naturales en Europa
<http://www.ecoticias.com...>
 13 hours ago · reply

Programa ambiental 'Turning the Blue Planet Green'
<http://bioblognatura.blo...>
 2 days ago · reply

Join the
 conversati
 on

Etiquetas

actividades
 agricultura ecológica agua

Comienza "Endoñánate", una nueva campaña sobre educación ambiental

jueves 17 de febrero de 2011 | Escrito por Javier Delgado Sánchez

El Grupo de Desarrollo Rural Aljarafe-Doñana (ADAD) con la ayuda financiera de la Consejería de Medio Ambiente ha puesto en marcha la campaña "Endoñánate", una propuesta que busca acercar a aproximadamente 300 escolares de la zona Aljarafe-Doñana los valores de Espacio Natural de una forma didáctica y divertida, incrementando de esta manera el sentimiento de pertenencia, promover una actitud más proactiva y respetuosa con el medio que les rodea y hacerlos más sensibles a los problemas que conlleva el cambio climático.



Fuente: sobrehuelva.com

Este proyecto es una de las actividades que ADAD va a llevar a cabo en entornos incluidos en la Red Natura 2000 (junto con el proyecto Gestión Sostenible) y está compuesto de tres fases:

1. Sensibilización en las aulas
2. "Doñana al Natural" donde se visitará tanto Doñana como otros espacios de la comarca integrados en la Red Natura 2000
3. Evaluación y presentación de resultados

Así la organización ha confirmado que se ha comenzado con la primera fase, la sensibilización en las aulas, en el que hasta 300 estudiantes de primero de secundaria de 10 centros educativos de la zona están trabajando, bajo supervisión de los profesores que se encarguen del proyecto en cada centro, en los contenidos y prácticas del cuadernillo "Endoñánate", una publicación de ADAD que muestra a los escolares el Espacio Natural de Doñana, su flora y fauna, su ecosistema, las especies que están siendo amenazadas...



Fuente: Europa Press

Así, algunos centros ya están confirmando que el proyecto está avanzando a buen ritmo, como en el Instituto de Educación Secundaria "Virgen de la Soledad" de Pilas. La profesora Elena Beneroso afirma que "los alumnos que están participando en este centro

Suscribirse



Páginas

Página principal
 Conócenos
 Nuestro Tema
 Glosario de la Tierra
 Recursos educativos

Traductor

Visita el blog en otros idiomas

Google Translate
 Select Language
 Gadgets powered by Google

Contactános

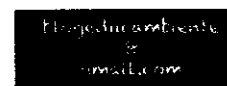

Calendario y Curriculum del equipo

¿Quieres saber los últimos eventos de medioambiente o informarte sobre formación o consultar nuestros currículum? Pincha aquí.

Archivo

Archivo

¿De qué quieres que te informemos?

Cambio clim...	2 (18%)
Biodiversidad	2 (18%)
Energías ren...	2 (18%)
Actividades e...	5 (45%)

Más hasta el momento...

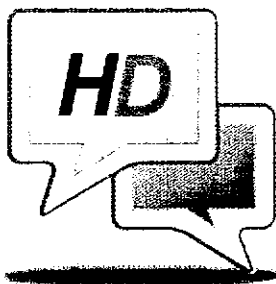

HUEVAR-DEBATE Porque Huévar del Aljarafe nos importa

Escolares de la comarca Aljarafe-Doñana

Publicado por Manuel el Martes 15 de febrero del 2011 a las 12:25



300 escolares de la comarca Aljarafe-Doñana participan ya en la primera fase de la campaña de educación ambiental “Endoñánate”

Ya ha comenzado la primera fase de trabajo en las aulas del proyecto “Endoñánate”, una campaña de educación ambiental ideada y organizada por el Grupo de Desarrollo Rural Aljarafe-Doñana (ADAD) con la financiación de la Consejería de Medio Ambiente de la Junta de Andalucía, que pretende acercar los valores ecológicos y la contribución a la sostenibilidad territorial del Espacio Natural de Doñana, uno de las reservas naturales más importantes de Europa. Hasta un total de 300 alumnos de primero de ESO de 10 centros educativos de la comarca están trabajando, bajo la supervisión del profesorado responsable del proyecto en cada colegio o instituto, en los contenidos y prácticas del cuadernillo “Endoñánate”, una publicación elaborada y editada por ADAD que introduce a los escolares de una forma amena y didáctica en el Espacio Natural de Doñana, sus ecosistemas, flora y fauna, especies amenazadas, usos productivos, etc.

La primera fase de “Endoñánate” avanza a buen ritmo en los distintos centros educativos, tal como explicaba Elena Beneroso para el caso del Instituto de Educación Secundaria “Virgen de la Soledad” de Pilas. “Los alumnos que están participando en este centro están muy interesados y les está gustando muchísimo el proyecto y trabajar sobre el cuadernillo”, declaraba la profesora, que continuaba manifestando su sorpresa por “la cantidad de datos que ya conocían sobre el coto y el grado de concienciación ambiental que tienen”.

Concurso interactivo y “Doñana al natural”

El trabajo de aprendizaje y sensibilización en las aulas que se está desarrollando desde primeros de enero y que está siendo dirigido por el profesorado, culminará con una conferencia sobre el Espacio Natural impartida por la técnica de Medioambiente de ADAD,

Las noticias de Coria del Río

Inicio > La campaña educativa 'Endoñánate' acerca a 300 escolares los valores del Espacio Natural de Doñana

La campaña educativa 'Endoñánate' acerca a 300 escolares los valores del Espacio Natural de Doñana

16.02.2011 09:34

La primera fase de la campaña de educación ambiental 'Endoñánate', organizada por el Grupo de Desarrollo Rural Aljarafe-Doñana (ADAD) con la financiación de la Consejería de Medio Ambiente, acerca a 300 escolares de la comarca Aljarafe-Doñana de una forma "divertida y didáctica" los valores del Espacio Natural.



De esta manera, según ha indicado en una nota la organización, ya ha comenzado la primera fase de trabajo en las aulas del proyecto 'Endoñánate', una campaña de educación ambiental ideada y organizada por el Grupo de Desarrollo Rural Aljarafe-Doñana, que pretende acercar los valores ecológicos y la contribución a la sostenibilidad territorial del Espacio Natural de Doñana, "uno de las reservas naturales más importantes de Europa".

Por otro lado, ha apuntado que hasta un total de 300 alumnos de primero de Secundaria de diez centros educativos de la comarca están trabajando, bajo la supervisión del profesorado responsable del proyecto en cada colegio o instituto, en los contenidos y prácticas del cuadernillo 'Endoñánate', una publicación elaborada y editada por ADAD que

ESPACIOS NATURALES:
gestión unificada de los parques nacional y natural de Doñana y Sierra Nevada

[imprimir](#) | [enviar](#)

La exposición itinerante 'Doñana Ecomarca' recorrerá los 14 municipios de este espacio protegido

Sevilla (febrero de 2011). La Consejería de Medio Ambiente ha inaugurado 'Doñana Ecomarca', una exposición divulgativa itinerante que pasará por los catorce municipios que componen Doñana a lo largo de 2011. Sus contenidos se articulan en torno a los principios del desarrollo sostenible que rigen en Doñana, y tienen en los alumnos de Enseñanza Secundaria a sus principales destinatarios.

La muestra, de acceso gratuito, permanecerá también abierta al público en general, y su visita se organizará mediante recorridos guiados. Los interesados encontrarán en ella diverso material divulgativo que analiza factores como la evolución histórica de Doñana, su identidad cultural, principales ecosistemas, patrimonio natural, aprovechamiento socioeconómico, tradición y modernidad, búsqueda de la calidad o figuras de protección.

El principal objetivo que se persigue con la exposición es divulgar los valores naturales y culturales de la comarca de Doñana, sensibilizar a la población de la necesidad de cuidar y defender este patrimonio; ahondar en la creación de una comarca a través de los elementos comunes del patrimonio y la historia de sus pueblos; y difundir la importancia patrimonial del **Espacio Natural de Doñana** y su contribución a la mejora de la sociedad de su entorno.

Esta iniciativa forma parte del programa de educación ambiental que la Consejería de Medio Ambiente desarrolla en este espacio natural a través del grupo Doñana Entorno, un organismo de participación educativa formado por representantes de los catorce municipios de la comarca.



Por otra parte, ya ha comenzado la primera fase de trabajo en las aulas del proyecto 'Endoñánate', una campaña de educación ambiental organizada por el Grupo de Desarrollo Rural Aljarafe-Doñana (ADAD) con la financiación de la Consejería de Medio Ambiente, que pretende acercar los valores ecológicos y la contribución a la sostenibilidad territorial del Espacio Natural de Doñana.

Hasta un total de 300 alumnos de primero de ESO de diez centros educativos de la comarca están trabajando, bajo la supervisión del profesorado responsable del proyecto en cada centro, en los contenidos y prácticas del cuadernillo *Endoñánate*, una publicación que introduce a los escolares de una forma amena y didáctica en el **Espacio Natural de Doñana**, sus ecosistemas, flora y fauna, especies amenazadas, usos productivos, etc.

Durante el mes de marzo darán comienzo los concursos interactivos en cada centro, una actividad que pondrá a prueba los conocimientos adquiridos por los escolares durante la primera fase de formación.

Los colegios e institutos que consigan mayor puntuación en estas pruebas continuarán siendo protagonistas de la siguiente fase del proyecto: '**Doñana al natural**', que llevará a los escolares ganadores al Espacio Natural de Doñana, sus centros de interpretación y aulas de naturaleza.

El proyecto 'Endoñánate', financiado por la Consejería de Medio Ambiente a través de la orden que subvenciona acciones y actividades sostenibles en los espacios naturales incluidos en la Red Natura 2000, tiene como principal objetivo acercar Doñana a los escolares de la comarca y afianzar el



Noticias
Red de Espacios Naturales Protegidos de Andalucía



Boletín nº 116 | Marzo de 2011 | 3.881 personas reciben este boletín

Presentación | Noticias RENPA | Contacto | Versión Imprimible

BOLETÍN RENPA

- En portada
- Este mes
- Boletines anteriores

Secciones

- Carta Europea de Turismo Sostenible
- Geoparques
- Conservación de la biodiversidad
- Educación ambiental y voluntariado sostenible
- Uso público
- Espacios Naturales
- Órganos de Participación
- Planificación
- Marca Parque Natural de Andalucía
- Políticas europeas y cooperación internacional
- Reservas de la Biosfera
- Medio Ambiente en Andalucía

Inf. Práctica

- Agenda
- Publicaciones
- Enlaces

ESPACIOS NATURALES:
gestión unificada de los parques nacional y natural de Doñana y Sierra Nevada

Secciones

El Centro Ornitológico Francisco Bernis entra en funcionamiento



Sevilla (febrero de 2011). El centro ofrecerá a los visitantes información especializada sobre aves, mejorando la oferta de turismo ornitológico en la comarca con un extenso programa de actividades de sensibilización, educación ambiental y formación. El remodelado Centro Ornitológico Francisco Bernis, en la aldea de El Rocio de Almonte, está gestionado por la Sociedad Española de Ornitología (SEO/BirdLife) gracias a un acuerdo con el ayuntamiento, el Parque Nacional de Doñana, el Organismo Autónomo Parques Nacionales y la óptica Zeiss.

El Infanta Elena forma en primeros auxilios y reanimación cardiopulmonar a los guías del Espacio Natural de Doñana



Sevilla (enero de 2011). Los monitores e intérpretes que se encargan de dirigir las visitas guiadas en el Espacio Natural de Doñana han participado en un curso organizado por el Hospital Infanta Elena para aprender las distintas técnicas de reanimación cardiopulmonar y primeros auxilios, que les permitan atender una urgencia mientras llegan los efectivos sanitarios cuando se encuentran realizando alguna actividad en zonas del parque con menor accesibilidad.

Nacido en Barcelona en 1934, Mayor Zaragoza es doctor en Farmacia por la Universidad Complutense de Madrid y catedrático de Bioquímica de las universidades Autónoma de Madrid y de Granada, centro este último donde también fue rector entre 1968 y 1972.

La exposición itinerante 'Doñana Ecomarca' recorrerá los 14 municipios de este espacio protegido



Sevilla (febrero de 2011). La Consejería de Medio Ambiente ha inaugurado 'Doñana Ecomarca', una exposición itinerante que pasará por los municipios de Doñana. Sus contenidos se articulan en torno a los principios del desarrollo sostenible que rigen en Doñana. Por otra parte, ya ha comenzado la primera fase de trabajo en las aulas del proyecto 'Endoñánate', una campaña de educación ambiental organizada por el Organismo Autónomo Parques Nacionales (OAPN) con la financiación de la Consejería de Medio Ambiente, que pretende acercar los valores ecológicos y la contribución a la sostenibilidad territorial del Espacio Natural de

Doñana.

Otras noticias destacadas

- ▶ Nombrado Federico Mayor Zaragoza como presidente del Consejo de Participación del Espacio Natural de Sierra Nevada
- ▶ Plan de sensibilización y voluntariado del Organismo Autónomo Parques Nacionales en Sierra Nevada

[Índice de noticias >>](#)

El último número de Ecología recoge ensayos referentes al régimen hidrológico y la botánica de Doñana Madrid (enero de 2011). El Ministerio de Medio Ambiente y Medio Rural y Marino ha editado la publicación Ecología, que recoge diversos ensayos científicos sobre la recuperación del régimen hidráulico del arroyo del Partido en Doñana, la selección del hábitat del corzo andaluz, o la cartografía de los paisajes vegetales españoles. Incluye también un trabajo que resume los resultados obtenidos en el Inventario de Daños Forestales (IDF) y un estudio que analiza cuál es el estado actual de la cartografía de erosión de suelos.

La estación de esquí y montaña de Sierra Nevada cierra enero con 208.000 esquiadores y 30.000 visitantes

Sevilla (febrero de 2011). La estación de esquí y montaña de Sierra Nevada ha cerrado el mes de enero con una afluencia de 208.138 esquiadores y 30.000 visitantes. En cuanto a la ocupación hotelera, durante el mes de diciembre se superó el 60% entre semana y el 70% durante los fines de semana, con lleno en algunos establecimientos de la estación. Reseñable ha sido también la calidad de las pistas, con más de cien kilómetros esquiables y espesores de nieve de entre dos y cinco metros. Constituido el comité de seguimiento de la Red de Observatorios de Cambio Global de Andalucía Sevilla (febrero de 2011). La Junta de Andalucía ha constituido el Comité de Seguimiento de la Red de Observatorios de Cambio Global de Andalucía, de la que forman parte cinco centros de investigación ubicados en sendos espacios naturales protegidos, entre ellos, Doñana y Sierra Nevada.

Inicio

8:38:31 A.M. 18/03/2011

Página de inicio Favoritos

Español | English

Quiénes Somos

Grupos de Desarrollo

Noticias

Centro de Documentación



Publicaciones



Foro Rural Andalus



Blog "AgoRA" Rural

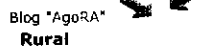

Gastronomía



- La Despensa de Andalucía
- Recetas Culinarias

Noticias



LOS ESCOLARES DE LA COMARCA MIDEN SUS CONOCIMIENTOS SOBRE DOÑANA EN UN DIVERTIDO CONCURSO INTERACTIVO

17 de Marzo de 2011

Los 10 centros educativos del Aljarafe-Doñana que colaboran con ADAD en la campaña de sensibilización ambiental "Endoñánate" ya han iniciado la segunda fase del proyecto, un entretenido concurso interactivo a través del cual los escolares están afianzando y poniendo a prueba los conocimientos que han adquirido en los últimos meses sobre el espacio natural.

La campaña de sensibilización ambiental que está descubriendo los valores de Doñana a los escolares de los municipios que integran la comarca Aljarafe-Doñana, en la mayoría de los cuales es la primera vez que se pone en marcha un proyecto de acercamiento y sensibilización a este emblemático espacio natural andaluz, ha entrado ya en una de las etapas más dinámicas y entretenidas, el concurso interactivo "Endoñánate".

Trescientos alumnos y alumnas de primero de ESO de diez centros educativos están disfrutando ya de la segunda fase de esta campaña educativa organizada por el Grupo de Desarrollo Rural Aljarafe-Doñana (ADAD) con la financiación de la Consejería de Medio Ambiente, y lo están haciendo participando en un concurso virtual en el que a través de divertidos juegos (sopas de letras, composiciones fotográficas, puzzles, despleables, juegos de palabras, etc.), ponen a prueba los conocimientos sobre Doñana que han adquirido en los últimos meses.

"A través del concurso interactivo están afianzando de una forma amena y divertida todo lo que han aprendido en las clases teóricas impartidas por sus profesores y tutores, quienes se han implicado activamente en el proyecto y han incorporado esta actividad en el programa formativo del curso escolar", destaca Verónica Mercado, técnica de medioambiente de ADAD y coordinadora de "Endoñánate".

Por su parte, para el profesorado encargado del desarrollo de la campaña en las aulas, esta actividad supone una oportunidad para que el alumnado conozca parte de su entorno natural más cercano, como indicaba el profesor de naturales José Antonio Valero durante el concurso interactivo que se celebraba esta semana en el centro educativo Pio XII de Camión de los Céspedes. "Esta campaña de educación ambiental sobre Doñana, un espacio natural tan cercano a nuestro pueblo y que sin embargo no se estudia en el temario de la asignatura, está siendo perfecta para motivarlos a que conozcan el parque y nos va a servir para trabajar en los próximos meses sobre contenidos relacionados con otros parques andaluces", señalaba Valero.

Durante las próximas semanas los colegios e institutos que participan en el proyecto continuarán implicándose de lleno en el concurso interactivo, del que sacarán las clases que podrán disfrutar de la tercera y última fase de esta campaña educativa, "Doñana al natural", que llevará a los escolares ganadores al Espacio Natural de Doñana, sus centros de interpretación y aulas de naturaleza.

El proyecto "Endoñánate", financiado por la Consejería de Medio Ambiente de la Junta de Andalucía a través de la orden que subvenciona acciones y actividades sostenibles en los espacios naturales incluidos en la Red Natura 2000, tiene como principal objetivo acercar a los escolares de los municipios del Aljarafe-Doñana los valores ecológicos y la contribución a la sostenibilidad territorial de una de las reservas naturales más importantes de Europa. Se trata de una iniciativa del Grupo de Desarrollo Rural Aljarafe-Doñana en la que están participando centros educativos de las localidades de Aljarafe, Olivares, Pilas y Salteras.

Fuente: Gabinete de Prensa ADAD

volver

Convocatorias

JORNADAS DE PLANIFICACIÓN HIDROLÓGICA. MAÁLAGA

JORNADAS DE TURISMO Y DISCAPACIDAD EN EL MEDIO RURAL



SEMINARIO SOBRE LA PRÁCTICA DE ANILLAMIENTO DE AVES

Boletín de Noticias

Usuario:

Contraseña:

Acceder

Regístrate

¿Olvidó su contraseña?

Agenda

7 Marzo, 2011						
« < Hoy > »						
sem	Lun	Mar	MiÉ	Jue	Vie	Sáb Dom
9	1	2	3	4	5	6
10	7	8	9	10	11	12 13
11	14	15	16	17	18	19 20
12	21	22	23	24	25	26 27
13	28	29	30	31		

Seleccionar fecha

Desarrollo rural

Patrocina



Entidades Colaboradoras

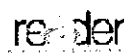
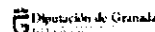

Andalucía Los escolares de la comarca Aljarafe-Doñana miden sus conocimientos sobre Doñana en un divertido concurso interactivo

Jueves 17 de marzo de 2011

GDR Aljarafe-Doñana

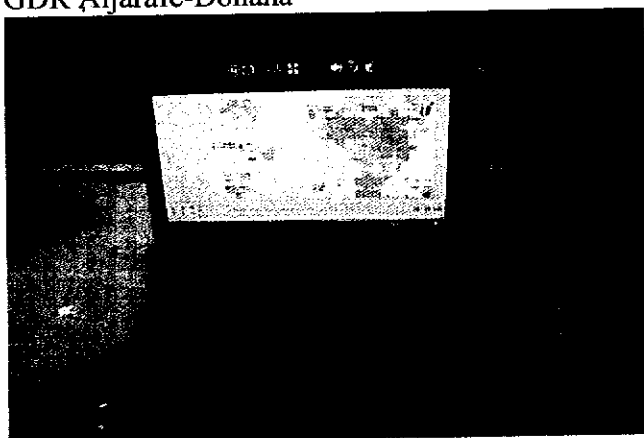

La campaña de sensibilización ambiental que está descubriendo los valores de Doñana a los escolares de los municipios que integran la comarca Aljarafe-Doñana, en la mayoría de los cuales es la primera vez que se pone en marcha un proyecto de acercamiento y sensibilización a este emblemático espacio natural andaluz, ha entrado ya en una de las etapas más dinámicas y entretenidas, el concurso interactivo “Endoñánate”.

Trescientos alumnos y alumnas de primero de ESO de diez centros educativos están disfrutando ya de la segunda fase de esta campaña educativa organizada por el Grupo de Desarrollo Rural Aljarafe-Doñana (ADAD) con la financiación de la Consejería de Medio Ambiente, y lo están haciendo participando en un concurso virtual en el que a través de divertidos juegos (sopas de letras, composiciones fotográficas, puzzles, despleables, juegos de palabras, etc.), ponen a prueba los conocimientos sobre Doñana que han adquirido en los últimos meses.

“A través del concurso interactivo están afianzando de una forma amena y divertida todo lo que han aprendido en las clases teóricas impartidas por sus profesores y tutores, quienes se han implicado activamente en el proyecto y han incorporado esta actividad en el programa formativo del curso escolar”, destaca Verónica Mercado, técnica de medioambiente de ADAD y coordinadora de “Endoñánate”.

Por su parte, para el profesorado encargado del desarrollo de la campaña en las aulas, esta actividad supone una oportunidad para que el alumnado conozca parte de su entorno natural más cercano, como indicaba el profesor de naturales José Antonio Valero durante el concurso

Los escolares de la comarca miden sus conocimientos sobre Doñana en un divertido concurso interactivo

Redacción , 18 de Marzo de 2011

Los 10 centros educativos del Aljarafe-Doñana que colaboran con ADAD en la campaña de sensibilización ambiental "Endoñánate" ya han iniciado la segunda fase del proyecto, un entretenido concurso interactivo a través del cual los escolares están afianzando y poniendo a prueba los conocimientos que han adquirido en los últimos meses sobre el espacio natural

La campaña de sensibilización ambiental que está descubriendo los valores de Doñana a los escolares de los municipios que integran la comarca Aljarafe-Doñana, en la mayoría de los cuales es la primera vez que se pone en marcha un proyecto de acercamiento y sensibilización a este emblemático espacio natural andaluz, ha entrado ya en una de las etapas más dinámicas y entretenidas, el concurso interactivo "Endoñánate".

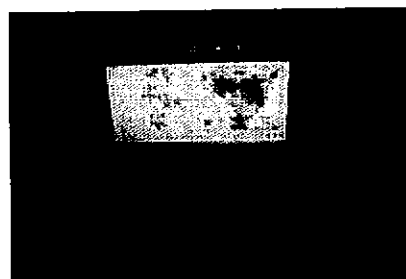

Trescientos alumnos y alumnas de primero de ESO de diez centros educativos están disfrutando ya de la segunda fase de esta campaña educativa organizada por el Grupo de Desarrollo Rural Aljarafe-Doñana (ADAD) con la financiación de la Consejería de Medio Ambiente, y lo están haciendo participando en un concurso virtual en el que a través de divertidos juegos (sopas de letras, composiciones fotográficas, puzzles, despleables, juegos de palabras, etc.), ponen a prueba los conocimientos sobre Doñana que han adquirido en los últimos meses.

"A través del concurso interactivo están afianzando de una forma amena y divertida todo lo que han aprendido en las clases teóricas impartidas por sus profesores y tutores, quienes se han implicado activamente en el proyecto y han incorporado esta actividad en el programa formativo del curso escolar", destaca Verónica Mercado, técnica de medioambiente de ADAD y coordinadora de "Endoñánate".

Por su parte, para el profesorado encargado del desarrollo de la campaña en las aulas, esta actividad supone una oportunidad para que el alumnado conozca parte de su entorno natural más cercano, como indicaba el profesor de naturales José Antonio Valero durante el concurso interactivo que se celebraba esta semana en el centro educativo Pio XII de Carrión de los Céspedes. "Esta campaña de educación ambiental sobre Doñana, un espacio natural tan cercano a nuestro pueblo y que sin embargo no se estudia en el temario de la asignatura, está siendo perfecta para motivarlos a que conozcan el parque y nos va a servir para trabajar en los próximos meses sobre contenidos relacionados con otros parques andaluces", señalaba Valero. Durante las próximas semanas los colegios e institutos que participan en el proyecto continuarán implicándose de lleno en el concurso interactivo, del que saldrán las clases que podrán disfrutar de la tercera y última fase de esta campaña educativa, "Doñana al natural", que llevará a los escolares ganadores al Espacio Natural de Doñana, sus centros de interpretación y aulas de naturaleza.

El proyecto "Endoñánate", financiado por la Consejería de Medio Ambiente de la Junta de Andalucía a través de la orden que subvenciona acciones y actividades sostenibles en los espacios naturales incluidos en la Red Natura 2000, tiene como principal objetivo acercar a los escolares de los municipios del Aljarafe-Doñana los valores ecológicos y la contribución a la sostenibilidad territorial de una de las reservas naturales más importantes de Europa. Se trata de una iniciativa del Grupo de Desarrollo Rural Aljarafe-Doñana en la que están participando centros educativos de las localidades de Aznalcázar, Benacazón, Bollullos de la Mitación, Carrión de los Céspedes, Isla Mayor, Huévar del Aljarafe, Olivares, Pilas y Salteras.

- f t e
- / Jueves, 30 de Junio de 2011

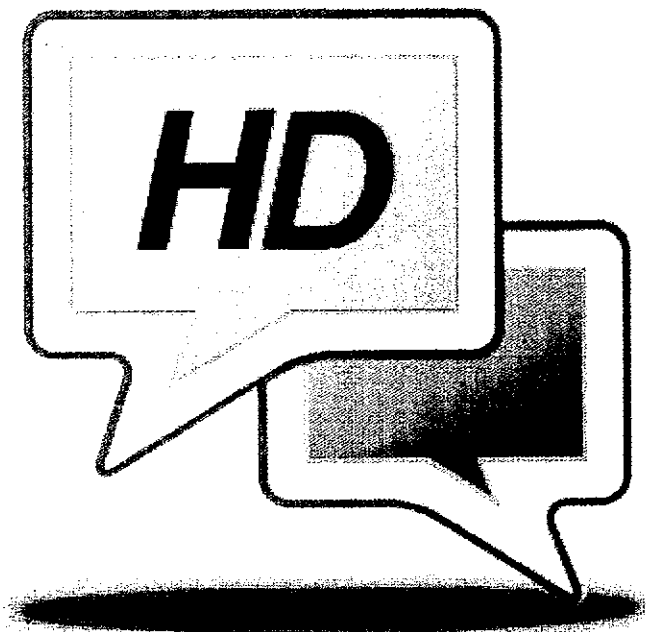

HUEVAR-DEBATE Porque Huévar del Aljarafe nos importa

“ENDOÑATE” echa el cierre con alumnos de Huévar, Olivares y Salteras



Los jóvenes realizaron murales con el espacio natural como tema central.

Lo vemos en Noticias Aljarafe 24 de junio 2011

En una jornada de gran ambiente festivo y participativo, el Grupo de Desarrollo Rural Aljarafe-Doñana (ADAD) clausuraba este miércoles 22 de junio en el área joven de Salteras el proyecto “Endoñate”, una campaña de educación ambiental centrada en Doñana y sus valores naturales que a lo largo de un semestre de trabajo ha logrado transmitir a los escolares de Primero de ESO de la comarca “la riqueza e importancia de una de las mayores reservas de Europa”, destacaba en el acto de apertura el presidente de la entidad, Rafael Moreno.

Durante gran parte de la jornada, los aproximadamente 80 escolares de los 3 centros educativos (**CEIP Posadas Carvajal -Huévar del Aljarafe-** y los Institutos Heliche – Olivares- y Pésula –Salteras-) ganadores del concurso interactivo celebrado en la fase intermedia del proyecto, se entregaron, con la ayuda de un grupo de monitores (entre ellos



Mis Pueblos.es

[Provincias] ▼

Buscar

Google™

Búsqueda personalizada

jueves, 30 de junio de 2011

Olivares

Sevilla - Andalucía

**¡HAZTE REPORTERO
DE MISPUEBLOS!**

Olivares > Noticias

ALUMNOS DE 1º DE ESO DEL IES HELICHE PARTICIPAN EN SALTERAS EN LA CLAUSURA DEL PROGRAMA ENDOÑÁNATE

En una jornada de gran ambiente festivo y participativo, el grupo de Desarrollo Rural Aljarafe-Doñana (ADAD) clausuraba la pasada semana en Salteras el proyecto "Endoñánate", una campaña de educación ambiental centrada en Doñana y sus valores naturales que a lo largo de un semestre de trabajo ha logrado transmitir a los escolares de Primero de ESO entre ellos, a niños y niñas de Olivares- de la comarca "la riqueza e importancia de una de las mayores reservas de Europa", destacaba en el acto de apertura el Presidente de la entidad, Rafael Moreno.

Durante gran parte de la jornada, los aproximadamente 70 escolares de los 3 centros educativos (CEIP Posadas Carvajal -Huévar del Aljarafe- y los Institutos Heliche -Olivares- y Pésula - Salteras-) ganador del concurso interactivo celebrado en la fase intermedia del proyecto, se entregaron, guiados por monitores expertos en educación ambiental y con el apoyo de alumnos en práctica de un curso de formación ocupacional que imparte el Ayuntamiento de Salteras, a la elaboración de paneles expositivos de conclusiones.

En estos paneles, que está previsto se expongan en varias localizaciones de la comarca y en el propio Espacio Natural, los escolares reflejaron, con grandes dosis de imaginación y destreza plástica, las principales características de Doñana, sus ecosistemas, flora y fauna o usos productivos. También sirvieron de guía visual en las presentaciones que al final del día realizaron los representantes de los

Endoñanate

Martes, 28 de Junio de 2011 21:48 | 



Alumnos de 1º de ESO del IES heliche participan en Salteras en la clausura del programa endoñánate.

En una jornada de gran ambiente festivo y participativo, el grupo de Desarrollo Rural Aljarafe-Doñana (ADAD) clausuraba la pasada semana en Salteras el proyecto “Endoñánate”, una campaña de educación ambiental centrada en Doñana y sus valores naturales que a lo largo de un semestre de trabajo ha logrado transmitir a los escolares de Primero de ESO –entre ellos, a niños y niñas de Olivares- de la comarca “la riqueza e importancia de una de las mayores reservas de Europa”, destacaba en el acto de apertura el Presidente de la entidad, Rafael Moreno.

Durante gran parte de la jornada, los aproximadamente 70 escolares de los 3 centros educativos (CEIP Posadas Carvajal -Huévar del Aljarafe- y los Institutos Heliche –Olivares- y Pésula –Salteras-) ganadores del concurso interactivo celebrado en la fase intermedia del proyecto, se entregaron, guiados por monitores expertos en educación ambiental y con el apoyo de alumnos en práctica de un curso de formación ocupacional que imparte el Ayuntamiento de Salteras, a la elaboración de paneles expositivos de conclusiones.

En estos paneles, que está previsto se expongan en varias localizaciones de la comarca y en el propio Espacio Natural, los escolares reflejaron, con grandes dosis de imaginación y destreza plástica, las principales características de Doñana, sus ecosistemas, flora y fauna o usos productivos. También sirvieron de guía visual en las presentaciones que al final del día realizaron los representantes de los equipos juveniles ante un atento auditorio que abarrotaba el salón de usos múltiples de Salteras.

Tras el trabajo en talleres y las presentaciones llegaba uno de los momentos más esperados por los niños y niñas, la entrega de los premios a las tres fotografías ganadoras del concurso de imágenes sobre Doñana organizado durante la visita en abril de los escolares al Espacio Natural. El tercer premio recayó sobre la joven olivareña Ángela García Gómez, con su fotografía “Campo Teñido de Violeta”.

El portavoz del jurado calificador, el periodista ambiental Ricardo Gamaza, que estuvo acompañado de la Jefa de Uso Público del Espacio Natural Teresa Agudo, destacó la calidad de las imágenes presentadas e instó a los escolares a continuar descubriendo Doñana y a respetar y ayudar a conservar la naturaleza.

Como broche final del acto de cierre de “Endoñánate”, el alcalde de Salteras, Antonio Valverde, junto a la concejal de Juventud, Inma Cotán, entregaron un diploma acreditativo de la participación en el proyecto a los escolares de los 3 centros educativos.

Comentarios (0)

[Añadir nuevo](#) [Buscar](#) [RSS](#)

Escribir comentario

Your Contact Details:

Nombre:

Email:

No notificar

Comentarios:

[Ir al contenido ↓](#)

Ayuntamiento de Ayuntamiento de Olivares, Plaza de España, 3, CP 41804

Menú principal

- [El Municipio](#)
- [El Ayuntamiento](#)
- [Servicios](#)

Mapa Web

- [Fuente pequeña](#)
- [Fuente normal](#)
- [Fuente grande](#)

miércoles 29 de junio de 2011 10:32

Buscar

Situación actual: [Inicio](#) → [Noticias](#) → [Desarrollo Local, Empleo, Educación y Mujer](#) → **ALUMNOS DE 1º DE ESO DEL IES HELICHE PARTICIPAN EN SALTERAS...**

ALUMNOS DE 1º DE ESO DEL IES HELICHE PARTICIPAN EN SALTERAS EN LA CLAUSURA DEL PROGRAMA ENDOÑÁNATE

El programa ha consistido en una campaña de educación ambiental centrada en Doñana y sus valores naturales, que a lo largo de un semestre de trabajo ha logrado transmitir a los escolares de Primero de ESO de la comarca la riqueza e importancia de una de las mayores reservas naturales de Europa. La joven olivareña Ángela García Gómez se alzó con el tercer premio del concurso de fotografía con su instantánea Campo Teñido de Violeta.

27 de junio de 2011



En una jornada de gran ambiente festivo y participativo, el grupo de Desarrollo Rural Aljarafe-Doñana (ADAD) clausuraba la pasada semana en Salteras el proyecto “Endoñánate”, una campaña de educación ambiental centrada en Doñana y sus valores naturales que a lo largo de un semestre de trabajo ha logrado transmitir a los escolares de Primero de ESO –entre ellos, a niños y niñas de Olivares- de la comarca “la riqueza e importancia de una de las mayores reservas de Europa”, destacaba en el acto de apertura el



Secciones

- Portada
- Opinión
- Política
- Laboral
- Cultivos
- Ganadería
- Agroalimentación
- Gestión hídrica
- Desarrollo rural
- Forestal
- Medio ambiente
- Caza
- Turismo rural
- I+D
- Empresa
- Maquinaria
- Certámenes

Regiones

Hoy

Hoy es: 29.06.11

Última actualización:
29.06.11 - 8:29:55
 Enviar por correo Imprimir

“Endoñánate” echa el cierre en una jornada festiva en la que los escolares exhibieron sus conocimientos sobre el espacio natural

Como broche final del acto de cierre de “Endoñánate”, el alcalde de Salteras, Antonio Valverde, junto a la concejal de Juventud, Inma Cotán, entregaron un diploma acreditativo de la participación en el proyecto a los escolares.

A la lentitud de
Europa

Redacción · 27/06/2011 14:39:49

En una jornada de gran ambiente festivo y participativo, el Grupo de Desarrollo Rural Aljarafe-Doñana (ADAD) clausuró en el área joven de Salteras el proyecto “Endoñánate”, una campaña de educación ambiental centrada en Doñana y sus valores naturales que a lo largo de un semestre de trabajo ha logrado transmitir a los escolares de Primero de ESO de la comarca “la riqueza e importancia de una de las mayores reservas de Europa”, destacaba en el acto de apertura el Presidente de la entidad, Rafael Moreno.

Durante gran parte de la jornada, los aproximadamente 80 escolares de los 3 centros educativos (CEIP Posadas Carvajal -Huévar del Aljarafe- y los Institutos Heliche -Olivares- y Pésula -Salteras-) ganadores del concurso interactivo celebrado en la fase intermedia del proyecto, se entregaron, con la ayuda de un grupo de monitores (entre ellos algunos alumnos en práctica de un curso de formación ocupacional que imparte el Ayuntamiento de Salteras), a la elaboración de paneles expositivos de conclusiones.

En estos paneles, que está previsto se expongan en varias localizaciones de la comarca y en el propio Espacio Natural, los escolares reflejaron, con grandes dosis de imaginación y destreza plástica, las principales características de Doñana, sus ecosistemas, flora y fauna o usos productivos. También sirvieron de guía visual en las presentaciones que al final del día realizaron los representantes de los equipos juveniles ante un atento auditorio que abarrotaba el salón de usos múltiples del Ayuntamiento de Salteras.

Tras el trabajo en talleres y las presentaciones llegaba uno de los momentos más esperados por los niños y niñas, la entrega de los premios a las tres fotografías ganadoras del concurso de imágenes sobre Doñana organizado durante la visita en abril de los escolares al Espacio Natural. El portavoz del jurado calificador, el periodista ambiental Ricardo Gamaza, que estuvo acompañado de la técnica del Espacio Natural Teresa Agudo, destacó la calidad de las imágenes presentadas e instó a los escolares a continuar descubriendo Doñana y a respetar y ayudar a conservar la naturaleza.

Como broche final del acto de cierre de “Endoñánate”, el alcalde de Salteras, Antonio Valverde, junto a la concejal de Juventud, Inma Cotán, entregaron un diploma acreditativo de la participación en el proyecto a los escolares de los tres centros educativos. Valverde valoró el trabajo del Grupo de Desarrollo Rural Aljarafe-Doñana y su buen hacer en la gestión de fondos europeos y de otras administraciones públicas, como es el caso de la Consejería de Medio Ambiente, que ha subvencionado y cofinanciado esta campaña de educación ambiental.

Ver comentarios (0 comentarios) / Añadir comentario

| Nosotros | Contactar |

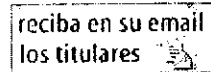
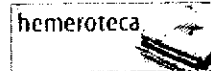



Inicio

11:25:01 A.M. 25/10/2011

[Página de inicio](#) [Favoritos](#)

[Español](#) | [English](#)

[Quiénes Somos](#)

[Políticas Rurales](#)

[Grupos de Desarrollo](#)

[Noticias](#)

[Centro de Documentación](#)



[Publicaciones](#)

[Tierra Sur](#)



[Mancomunidades](#)



[Gastronomía](#)

- La Despensa de Andalucía
- Recetas Culinarias
- ¡Publica tu receta!

[Noticias](#)

[Eventos](#)

COMIENZA UN NUEVO PROGRAMA DE SENSIBILIZACIÓN AMBIENTAL CON LOS ESCOLARES DEL ALJARAFE-DOÑANA

21/10/2011

[Me gusta](#) [Enviar](#) Sé el primero de tus amigos al que le gusta esto.

La Mancomunidad del Aljarafe, con el apoyo de ADAD, va a implicar a casi 200 escolares de 7 centros educativos en un programa de acercamiento al medio natural comarcal y para fomentar el uso artístico de los materiales naturales de desecho.

La Mancomunidad del Aljarafe, con el apoyo del GDR Aljarafe-Doñana (ADAD) y la cofinanciación del Programa Andaluz para el Desarrollo Sostenible del Medio Rural LiderA, ha comenzado un nuevo programa de sensibilización ambiental y fomento del reciclado en el que participarán unos 200 escolares de 7 institutos de secundaria de la comarca.



Los alumnos de primero de ESO del Instituto Olonigi de Aznalcázar han sido los encargados hoy de inaugurar este programa que, a través de actividades formativas, lúdicas y artísticas, estructuradas en torno a las estaciones de invierno y primavera, pretende concienciar a los más pequeños sobre el valor de la naturaleza y su potencial como fuente de desarrollo social.

En las aulas de la Escuela Andaluza de Arte Floral (Bollullos de la Mitación), entidad encargada del desarrollo de proyecto, han pasado la mañana los primeros participantes, que han aprendido a reconocer elementos naturales autóctonos de la estación fría en la comarca y se han afanado en la confección de motivos navideños, usando como base material natural y artificial de desecho.

Por estas aulas pasarán cada semana, hasta la primavera, otros grupos de centros educativos de secundaria de las localidades de Benacazón, Bollullos de la Mitación, La Puebla del Río, Pilas, Sankicar la Mayor y Umbrete. Además de acercarlos al conocimiento del medio natural del Aljarafe-Doñana, como mejor manera para sensibilizar sobre su valor y la importancia de su conservación, con este proyecto, la Mancomunidad del Aljarafe también quiere potenciar las habilidades artísticas y manuales de los niños y niñas.

Fuente: Gabinete de Prensa de Aljarafe Doñana

[volver](#)

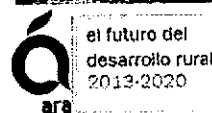

[Convocatorias](#)

JORNADAS PROVINCIALES DE VOLUNTARIADO. MOGUER, 5 de noviembre

JORNADA SOBRE DESARROLLO RURAL SOSTENIBLE: UNA RESPONSABILIDAD Y OPORTUNIDAD SINDICAL

IV PREMIO CONAMA A LA SOSTENIBILIDAD. Candidaturas del 1/09 al 7/11/2011

[Boletín de Noticias](#)

Usuario:
 Contraseña:
[Acceder](#)
[Regístrate](#)
[¿Olvidó su contraseña?](#)

[Agenda](#)

? Octubre, 2011						
« < Hoy > »						
sem	Lun	Mar	Mié	Jue	Vié	Sáb Dom
39						1 2
40	3	4	5	6	7	8 9
41	10	11	12	13	14	15 16
42	17	18	19	20	21	22 23
43	24	25	26	27	28	29 30
44	31					

[Seleccionar fecha](#)

[Patrocina](#)

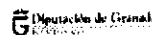

© 2005 ARA, Asociación para el Desarrollo Rural de Andalucía. Edificio Eurocei, Autovía Sevilla-Corona del Río, km. 3,5 41920 San Juan de Aznalfarache (Sevilla) web optimizado para 1024 x 768.

Desarrollo Web ARI



Inicio

11:24:20 A.M. 25/10/2011

[Página de inicio](#) [Favoritos](#)

[Español](#) | [English](#)

[Quiénes Somos](#)

[Políticas Rurales](#)

[Grupos de Desarrollo](#)

[Noticias](#)

[Centro de Documentación](#)



[Publicaciones](#)

Tierra Sur

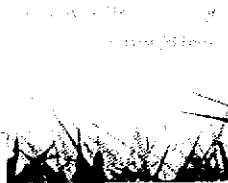
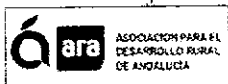

[Gastronomía](#)

- La Despensa de Andalucía
- Recetas Culinarias
- ¡Publica tu receta!

[Noticias](#)

[Eventos](#)

HUÉVAR ORGANIZA ESTE FIN DE SEMANA UNAS JORNADAS SOBRE REDES SOCIALES Y UN CAMPUS PARTY

21/10/2011

Me gusta Enviar Sé el primero de tus amigos al que le gusta esto.

En una semana cargada de eventos y encuentros sobre la comunicación 2.0. en Sevilla, el medio rural de la provincia, y más concretamente la comarca Aljarafe-Doñana, también propone una cita a los que quieran iniciarse o profundizar en las herramientas que están revolucionando la comunicación social, institucional y empresarial. El Ayuntamiento de Húévar del Aljarafe celebra este fin de semana la Jornada "Social Media y Redes Sociales", una iniciativa que va a contar con el apoyo del Grupo de Desarrollo Rural Aljarafe-Doñana (ADAD) a través del Programa LíderA (Consejería de Agricultura y Pesca y FEADER).

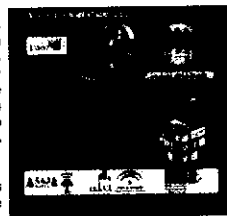

Este foro rural de formación y debate en torno a las redes sociales y la comunicación 2.0., acogerá en el centro Guadimar de ASAJA un amplio abanico de actividades en las que podrán participar empresarios, trabajadores de las administraciones públicas, profesionales de la comunicación, responsables de asociaciones y el público en general, de todas las edades.

Los organizadores de las jornadas han diseñado un programa compuesto por ponencias, talleres prácticos sobre redes sociales y la presentación de la nueva plataforma Fytihew+. Todo ello en la jornada del sábado 22, el mismo día en que dará comienzo, a partir de las 19:00 horas, la campus party, una fiesta de la comunicación on line que se desarrollará durante 24 horas de forma ininterrumpida.

Ampliación de esta información en:

<http://www.adad.es/noticias/1-noticias/482-cita-con-la-comunicacion-20-y-una-campus-party-este-fin-de-semana-en-huevar-del-aljarafe.html>

Blog de la Jornada (inscripciones, programa):

<http://aytohuevareventos.blogspot.com/>

[volver](#)

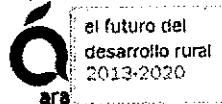
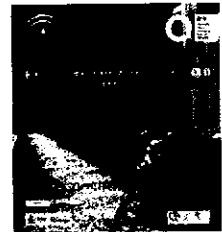

[Convocatorias](#)

JORNADAS PROVINCIALES DE VOLUNTARIADO. MOGUER, 5 de noviembre

JORNADA SOBRE DESARROLLO RURAL SOSTENIBLE: UNA RESPONSABILIDAD Y OPORTUNIDAD SINDICAL
IV PREMIO CONAMA A LA SOSTENIBILIDAD. Candidaturas del 1/09 al 7/11/2011

[Boletín de Noticias](#)

Usuario:

Contraseña:

[Acceder](#)

[Regístrate](#)

[¿Olvidó su contraseña?](#)

[Agenda](#)

Octubre, 2011							
« Hoy »							
sem	Lun	Mar	Mié	Jue	Vie	Sáb	Dom
39						3	2
40	3	4	5	6	7	8	9
41	10	11	12	13	14	15	16
42	17	18	19	20	21	22	23
43	24	25	26	27	28	29	30
44	31						

Seleccionar fecha

[Patrocina](#)

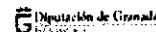

© 2005 ARA, Asociación para el Desarrollo Rural de Andalucía. Edificio Eurocei, Autovía Sevilla-Córdoba del Río, km. 3,5 41820 San Juan de Aznalfarache (Sevilla) web optimizado para 1024 x 768.

Desarrollo Web ARI



MEDIO AMBIENTE

"Endoñánate" echa el cierre con alumnos de Huévar, Olivares y Salteras

Los jóvenes realizaron murales con el espacio natural como tema central.

24 de junio de 2011 10 lecturas

En una jornada de gran ambiente festivo y participativo, el Grupo de Desarrollo Rural Aljarafe-Doñana (ADAD) clausuraba este miércoles 22 de junio en el área joven de Salteras el proyecto "Endoñánate", una campaña de educación ambiental centrada en Doñana y sus valores naturales que a lo largo de un semestre de trabajo ha logrado transmitir a los escolares de Primero de ESO de la comarca "la riqueza e importancia de una de las mayores reservas de Europa", destacaba en el acto de apertura el presidente de la entidad, Rafael Moreno.



Un momento de la clausura de "Endoñánate", donde se pueden observar algunos de los murales realizados.

Durante gran parte de la jornada, los aproximadamente 80 escolares de los 3 centros educativos (CEIP Posadas Carvajal -Huévar del Aljarafe- y los Institutos Heliche -Olivares - y Pésula -Salteras-) ganadores del concurso interactivo celebrado en la fase intermedia del proyecto, se entregaron, con la ayuda de un grupo de monitores (entre ellos algunos alumnos en práctica de un curso de formación ocupacional que imparte el Ayuntamiento de Salteras), a la elaboración de paneles expositivos de conclusiones.

En estos paneles, que está previsto se expongan en varias localizaciones de la comarca y en el propio Espacio Natural, los escolares reflejaron, con grandes dosis de imaginación y destreza plástica, las principales características de Doñana, sus ecosistemas, flora y fauna o usos productivos. También sirvieron de guía visual en las presentaciones que al final del día realizaron los representantes de los equipos juveniles ante un atento auditorio que abarrotaba el salón de usos múltiples del Ayuntamiento de Salteras.

“Endoñánate” echa el cierre en una jornada festiva en la que los escolares exhibieron sus conocimientos sobre el espacio natural

Jueves 23 de junio de 2011

GDR Aljarafe-Doñana (ADAD)



Durante gran parte de la jornada, los aproximadamente 70 escolares de los 3 centros educativos (CEIP Posadas Carvajal -Huévar del Aljarafe- y los Institutos Heliche –Olivares- y Pésula –Salteras-) ganadores del concurso interactivo celebrado en la fase intermedia del proyecto, se entregaron, guiados por monitores expertos en educación ambiental y con el apoyo de alumnos en práctica de un curso de formación ocupacional que imparte el Ayuntamiento de Salteras, a la elaboración de paneles expositivos de conclusiones.

En estos paneles, que está previsto se expongan en varias localizaciones de la comarca y en el propio Espacio Natural, los escolares reflejaron, con grandes dosis de imaginación y destreza plástica, las principales características de Doñana, sus ecosistemas, flora y fauna o usos productivos. También sirvieron de guía visual en las presentaciones que al final del día realizaron los representantes de los equipos juveniles ante un atento auditorio que abarrotaba el salón de usos múltiples de Salteras.

Tras el trabajo en talleres y las presentaciones llegaba uno de los momentos más esperados por los niños y niñas, la entrega de los premios a las tres fotografías ganadoras del concurso de imágenes sobre Doñana organizado durante la visita en abril de los escolares al Espacio Natural. El portavoz del jurado calificador, el periodista ambiental Ricardo Gamaza, que estuvo acompañado por otra de las integrantes del jurado, la Jefa de Uso Público del Espacio Natural, Teresa Agudo, destacó la calidad de las imágenes presentadas e instó a los escolares a continuar descubriendo Doñana y a respetar y ayudar a conservar la naturaleza.

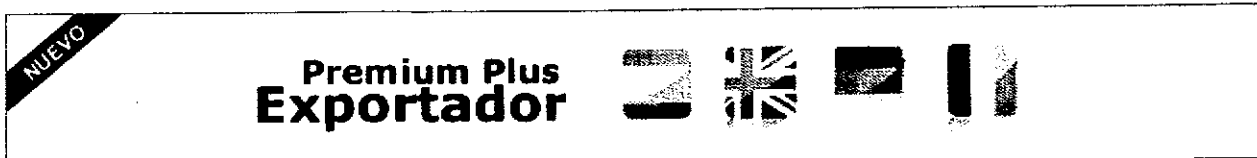

**Vende tus productos
en agroterra...**
sin riesgo, sin riesgos

[Inicio](#) » [Actualidad](#) » [Eventos](#)

“Endoñánate” echa el cierre

Distribuidos en equipos, los alumnos y alumnas de Primero de ESO de los centros Posadas Carvajal (Huévar del Aljarafe), Heliche (Olivares) y Pésula (Salteras), demostraron y disfrutaron en el área joven de Salteras exponiendo a través de paneles y presentaciones grupales todo lo que han aprendido en los últimos meses sobre el Espacio Natural de Doñana.

Viernes 24 junio 2011

•

- -
- -
- -
- -
- -
- -
- -
- -
- -
- -

•

Voto almacenado. Votos: 0.0/5

• 0

• Me gusta

•

En una jornada de gran ambiente festivo y participativo, el Grupo de Desarrollo Rural Aljarafe-Doñana (ADAD) clausuraba ayer en el área joven de Salteras el proyecto “Endoñánate”, una **campaña de educación ambiental centrada en Doñana** y sus valores naturales que a lo largo de un semestre de trabajo ha logrado transmitir a los escolares de Primero de ESO de la comarca “la riqueza e importancia de una de las mayores reservas de Europa”, destacaba en el acto de apertura el Presidente de la entidad, Rafael Moreno.

Durante gran parte de la jornada, los aproximadamente **80 escolares** de los 3 centros educativos (CEIP Posadas Carvajal -Huévar del Aljarafe- y los Institutos Heliche – Olivares- y Pésula –Salteras-) ganadores del concurso interactivo celebrado en la fase intermedia del proyecto, se entregaron, con la ayuda de un grupo de monitores (entre ellos algunos alumnos en práctica de un curso de formación ocupacional que imparte el Ayuntamiento de Salteras), a la elaboración de paneles expositivos de conclusiones.

En estos paneles, que está previsto se expongan en varias localizaciones de la comarca y en el propio Espacio Natural, **los escolares reflejaron, con grandes dosis de imaginación y destreza plástica, las principales características de Doñana**, sus ecosistemas, flora y fauna o usos productivos. También sirvieron de guía visual en las presentaciones que al final del día realizaron los representantes de los equipos juveniles ante un atento auditorio que abarrotaba el salón de usos múltiples del Ayuntamiento de Salteras.

Tras el trabajo en talleres y las presentaciones llegaba uno de los momentos más esperados por los niños y niñas, la entrega de los premios a las tres **fotografías** ganadoras del concurso de imágenes sobre Doñana organizado durante la visita en abril de los escolares al Espacio Natural. El portavoz del jurado calificador, el periodista ambiental Ricardo Gamaza, que estuvo acompañado de la técnica del Espacio Natural Teresa



21 JUNIO 2011

ADAD clausura el miércoles en Salteras el proyecto de educación ambiental "Endoñánate"

ADAD clausura el miércoles en Salteras el proyecto de educación ambiental "Endoñánate"

Los alumnos de Primero de ESO de los 3 centros educativos que resultaron finalistas en el concurso interactivo sobre Doñana (Huévar del Aljarafe, Olivares y Salteras), participarán el miércoles en el área joven de este último municipio en una jornada para la que se han organizado talleres y exposiciones y en la que se dará a conocer el nombre de los ganadores del concurso fotográfico sobre el espacio natural.

El Grupo de Desarrollo Rural Aljarafe-Doñana (ADAD) clausura el miércoles por la mañana en el área joven del Ayuntamiento de Salteras el proyecto "Endoñánate", una campaña de sensibilización y acercamiento al Espacio Natural de Doñana, financiada por la Consejería de Medio Ambiente de la Junta de Andalucía, que ha movlizado en los últimos meses a 300 escolares de 10 centros educativos de la comarca.

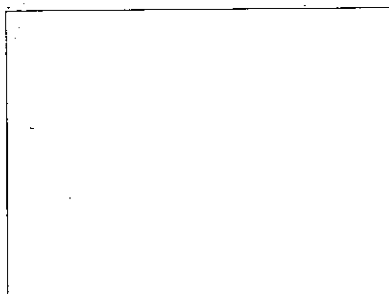

Los finalistas del concurso virtual celebrado durante la segunda fase del proyecto, los niños y niñas de Primero de ESO del CEIP Posadas Carvajal (Huévar del Aljarafe) y los Institutos Heliche (Olivares) y Pésula (Salteras), que además tuvieron la oportunidad de disfrutar en abril de una visita guiada al espacio

natural, protagonizarán el cierre de un proyecto de educación ambiental que en algunos casos aproximaba por primera vez los valores de este emblemático parque andaluz a las aulas de los centros escolares del Aljarafe-Doñana.

Tutelado por más de una docena de monitores expertos en educación ambiental y artes plásticas, el alumnado de los tres centros participará el miércoles de forma activa en varios talleres en los que trabajarán para extraer las conclusiones y vivencias de "Endoñánate", una iniciativa que ha descubierto a los escolares, de una forma amena y divertida, una de las reservas naturales más importantes de Europa.

El resultado de estos talleres será la confección de paneles de conclusiones, que posteriormente presentarán y explicarán a todos los que se acerquen hasta el área joven de Salteras, y una exposición fotográfica en la que se mostrarán las imágenes que han concurrido al concurso fotográfico organizado durante la visita a Doñana. Durante esta jornada también se dará a conocer el nombre de los ganadores de este concurso fotográfico y se procederá a la entrega de los premios.

0

[Entrada más reciente](#)

[Página principal](#)

[Entrada antigua](#)

ME GUSTA

Me gusta

A 28 personas les gusta esto. Sé el primero de tus amigos.

BUSCAR EN ESTE BLOG

con la tecnología de Google

SEVILLA Y SU PROVINCIA TELEVISIÓN



SEVILLA Y SU PROVINCIA VIDEOS



SEGUIDORES

Google Friend Connect

Seguidores (22)



¿Ya eres miembro? [Acceder](#)

BLOG ARCHIVE

▼ 2011 (547)

▼ junio (24)

► jun 22 (1)

▼ jun 21 (10)

ADAD clausura el miércoles en Salteras el proyecto...

[Inicio](#)

[Servicios](#)

[Noticias](#)

[Eventos](#)

[Contacto](#)

[Intranet](#)

Búsqueda

ok

Ayuntamiento de Salteras



[Página de inicio](#) > [Sala de prensa](#) > [Actualidad](#)

La Asociación para el Desarrollo del Aljarafe-Doñana clausura mañana en Salteras el proyecto de educación ambiental "Endoñánate"

[Ayuntamiento de Salteras](#)

El Ayuntamiento

- Bienvenida del Alcalde
- Escudo y Bandera Corporación Municipal
- Junta de Gobierno
- Grupos Políticos
- Organigrama
- Delegaciones Municipales
- Presupuestos
- PGOU y Normas Subsidiarias
- Empresas Públicas Municipales
- Identidad Corporativa

Servicios Municipales

- Impresos oficiales
- Administración on-line
- Plenos municipales
- Ordenanzas
- Teléfonos de interés
- Perfil del contratante

Sala de Prensa

- Actualidad
- Suscripción al boletín
- Convocatorias
- Notas de prensa
- Dossier de prensa
- Hemeroteca

Publicaciones

- Salteras Actual
- Filias
- Guía de Turismo

El Municipio

- Situación y población
- Callejero
- Transportes públicos
- Historia y patrimonio
- Personajes ilustres
- Desarrollo e infraestructuras
- Urbanismo y medio ambiente
- Bienestar y calidad
- Actividad económica
- Galería de imágenes
- Galería audiovisual

Los alumnos de Primero de ESO de los centros educativos finalistas en el concurso interactivo sobre Doñana, entre ellos el IES Pésula, participarán en una jornada con talleres y exposiciones y en la que se dará a conocer el nombre de los ganadores del concurso fotográfico sobre el espacio natural



El Grupo de Desarrollo Rural Aljarafe-Doñana (ADAD) clausura mañana en el Espacio Joven del Ayuntamiento de Salteras el proyecto "Endoñánate", una campaña de sensibilización y acercamiento al Espacio Natural de Doñana, financiada por la Consejería de Medio Ambiente de la Junta de Andalucía, que ha movilizado en los últimos meses a 300 escolares de 10 centros educativos de la comarca.

Los finalistas del concurso virtual celebrado durante la segunda fase del proyecto, los niños y niñas de Primero de ESO del CEIP Posadas Carvajal (Huévar del Aljarafe) y los Institutos Heliche (Olivares) y Pésula (Salteras), que además tuvieron la oportunidad de disfrutar en abril de una visita guiada al espacio natural, protagonizarán el cierre de un proyecto de educación ambiental que en algunos casos aproximaba por primera vez los valores de este emblemático parque andaluz a las aulas de los centros escolares del Aljarafe-Doñana.

Tutelado por más de una docena de monitores expertos en educación ambiental y artes plásticas, el alumnado de los tres centros participará de forma activa en varios talleres en los que trabajarán para extraer las conclusiones y vivencias de "Endoñánate", una iniciativa que ha descubierto a los escolares, de una forma amena y divertida, una de las reservas naturales más importantes de Europa.

El resultado de estos talleres será la confección de paneles de conclusiones, que posteriormente presentarán y explicarán a todos los que se acerquen hasta el Espacio Joven de Salteras, y una exposición fotográfica en la que se mostrarán las imágenes que han concurrido al concurso fotográfico organizado durante la visita a Doñana. Durante la jornada también se dará a conocer el nombre de los ganadores de este concurso fotográfico y se procederá a la entrega de los premios, que contará con la asistencia del alcalde de Salteras, Antonio Valverde.



Inicio



Enviar



Imprimir



Aumentar



Disminuir

[Google Traductor](#)

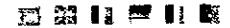

Agenda

« Junio 2011 »

L	M	M	J	V	S	D
			1	2	3	4
5	6	7	8	9	10	11
12	13	14	15	16	17	18
19	20	21	22	23	24	25
26	27	28	29	30		

Hoy
 IXX Campeonato Internacional de Chinos Villa de Salteras
 Clausura de curso CEIP Francisca Pérez Cerpa
 Clausura de curso CEIP Antonio Rodríguez Almodóvar

sábado 25 jun
 VIII Maratón de Fútbol 7 CD Salteras (hasta 26/06/2011)

El Tiempo

Hoy	Max	Min
	36°C	19°C
Mañana	Max	Min
	37°C	22°C
Domingo	Max	Min
	38°C	22°C
Lunes	Max	Min
	38°C	23°C
Martes	Max	Min
	36°C	22°C

Directorios



Emergencias

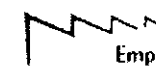

Empresas



**Empresarias
En-Red**
[Aljarafe y Doñana]

amedalyd Asociación de
Mujeres Empresarias
del Aljarafe y Doñana

Sevilla, 2 de noviembre de 2011

Gran acogida del empresariado femenino de Bollullos en el V Networking Empresarias En-Red

La empresarias de Bollullos de la Mitación tuvieron la oportunidad de expresar sus inquietudes en el último networking Empresarias En-Red celebrado el pasado 26 de octubre en la biblioteca municipal Cosmo. Con una gran afluencia de asistentes, las mujeres congregadas debatieron sobre la difícil situación que se está atravesando con la crisis y la importancia de estrechar lazos comerciales.

M^a Carmen García Romero, presidenta de la Asociación de Mujeres Empresarias del Aljarafe y Doñana (Amedalyd), destacó la "necesidad de seguir concienciando a la población en la conciliación de la vida familiar y profesional" y puso en valor "la lucha y valentía diaria de todas las mujeres empresarias que siguen manteniendo sus negocios en la comarca a pesar de las vicisitudes en estos tiempos de crisis".

Por su parte, Belén Rodríguez Ramírez, concejal-delegada de Desarrollo Local, Hacienda, Empleo y Turismo destacó "la fuerza y el valor de las mujeres empresarias" y confesó sentirse identificada por su anterior experiencia empresarial compaginando largas jornadas de trabajo diario tanto profesional como en el hogar y la familia.

El alcalde del Bollullos de la Mitación, Francisco Manuel Godoy Ruiz, también agradeció el trabajo y la labor que realizan las mujeres empresarias por mantener sus negocios en la comarca a pesar de la crisis.

Asimismo, Eva Martínez de León García, técnica de género de la Asociación para el Desarrollo del Aljarafe y Doñana (ADAD), reivindicó una vez más "la lucha por conseguir la igualdad de oportunidades entre hombre y mujeres, en cuanto a jornadas laborales y del hogar", pues según un estudio realizado en la comarca, las mujeres trabajan una media de 30 horas más que los hombres a la semana.

Tras la presentación del proyecto, las empresarias tuvieron la oportunidad de conocerse entre sí y estrechar lazos comerciales ya que, según la organización, si no fuera por este tipo de encuentros el día a día complica la posibilidad de que entre ellas se puedan conocer.

El evento fue el tercero de una ruta de encuentros empresariales bajo la fórmula de networking que tendrán lugar a lo largo de todo el año 2011 y comienzos del 2012. Habrá un último encuentro, que será

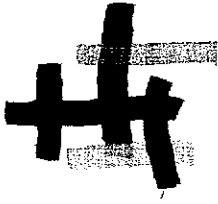

**Empresarias
En-Red**
[Aljarafe y Doñana]

amedalyd Asociación de
Mujeres Empresarias
del Aljarafe y Doñana

El proyecto

El Proyecto Empresarias En-Red es una iniciativa de AMEDALYD (Asociación de Mujeres Empresarias del Aljarafe y Doñana), asociación sin ánimo de lucro que tiene como objetivo el fomento del empresariado femenino de la comarca.

La iniciativa, cofinanciada por ADAD a través del Programa Andaluz para el Desarrollo Sostenible del Medio Rural LiderA, tiene como fin la visibilidad del empresariado femenino y la creación de lazos comerciales en la comarca.

El objetivo principal del proyecto es contribuir al desarrollo empresarial y económico de la comarca rural Aljarafe-Doñana y para ello propone:

- Fomentar el asociacionismo tejiendo lazos empresariales.
- Poner en relieve el empresariado femenino.
- Facilitar el intercambio de experiencias empresariales.
- Concienciar a la población sobre la necesidad del empoderamiento y liderazgo empresarial femenino.

Los Encuentros Empresariales o Networking se realizarán mensualmente durante un año en los siguientes municipios de la comarca: Pilas, Almensilla, Salteras, Benacazón, Bollullos de la Mitación, Huévar del Aljarafe, Isla Mayor, Olivares, Aznalcázar, Pilas

+Info en: www.amedalyd.org/enred

Sevilla, 25 de noviembre de 2011

Testimonios positivos de empresarias supervivientes de violencia de género en el VI Networking Empresarias En-Red

El IV Networking Empresarias En-Red Aljarafe-Doñana, celebrado el pasado 23 de noviembre en Isla Mayor, Sevilla, estuvo caracterizado por el punto de vista de empresarias supervivientes de violencia de género con motivo de la celebración del Día Internacional contra la Violencia de Género.

Saoussen Sgahaier, representante de la Fundación Ana Bella, compartió con todos los asistentes el testimonio positivo de mujeres supervivientes de violencia de género, una visión que pretenden sea un ejemplo de superación para todas las mujeres que pasan por la misma situación. Saoussen Sgahaier relató la necesidad de "cambiar la mirada de la sociedad hacia estas mujeres", ya que se trata de personas "con muchas ganas de vivir y de demostrar su valía". "Estamos invirtiendo en un cambio social", afirmó cuando explicaba que ellas son "un ejemplo y un aprendizaje para sus propios hijos". En este sentido, desde la Fundación Ana Bella se está llevando a cabo una campaña de sensibilización llamada "Testimonios positivos" con la que tienen como objetivo dejar de ser vistas como víctimas y pasar a ser consideradas "supervivientes".

El Día Internacional contra la Violencia de Género, celebrado hoy 25 de Noviembre, pone sobre la mesa una realidad sobre la que hay que seguir luchando y es que, según datos del Ministerio de Sanidad, Política Social e Igualdad, 54 mujeres han sido asesinadas a manos de sus parejas o exparejas en España, once menos que en el mismo periodo de 2010. De ellas, solo el 25,9% había interpuesto una denuncia por maltrato.

De otra parte y como viene siendo habitual en estos encuentros, Eva Martínez de León García, técnica de género de la Asociación para el Desarrollo del Aljarafe y Doñana (ADAD), aportó su visión sobre igualdad de género en la jornada. Lo cierto es que en las zonas rurales, zona de repercusión del proyecto, "aún existen mayores dificultades para las mujeres empresarias a la hora de conciliar sus negocios o vida profesional, con la vida familiar" a diferencia de los hombres. "Existen una serie de condicionantes machistas que envuelven a las mujeres, de manera que acaban interiorizando que no son capaces", explicaba.

M^a del Carmen García, presidenta de AMEDALYD, presentó el proyecto y explicó la necesidad de seguir apoyando a las empresarias rurales de la comarca Aljarafe-Doñana, en la concienciación en igualdad de oportunidades ya que sigue siendo la asignatura pendiente. Las empresarias tuvieron la oportunidad de conocerse entre sí, presentar sus empresas, servicios y productos y estrechar lazos comerciales ya que, según la organización, si no fuera por este tipo de encuentros, el día a día complica la posibilidad de que entre ellas se puedan conocer.

El evento fue el sexto de una ruta de encuentros empresariales bajo la fórmula de networking que tendrán lugar a lo largo de todo el año 2011 y comienzos del 2012. Habrá un último encuentro, que será la culminación de un año de trabajo, momento en el que también se tiene previsto editar guía de empresarias de la comarca, inexistente hasta el momento.

El proyecto

El Proyecto Empresarias En-Red es una iniciativa de AMEDALYD (Asociación de Mujeres Empresarias del Aljarafe y Doñana), asociación sin ánimo de lucro que tiene como objetivo el fomento del empresariado femenino de la comarca.

La iniciativa, cofinanciada por ADAD a través del Programa Andaluz para el Desarrollo Sostenible del Medio Rural LiderA, tiene como fin la visibilidad del empresariado femenino y la creación de lazos comerciales en la comarca.

Benacazón, 20 Septiembre de 2011

AMEDALYD ha celebrado con éxito el IV Encuentro Networking Empresarias En-Red en Benacazón

Estos encuentros contribuyen al desarrollo empresarial de la comarca, dándose a conocer mecanismos y estrategias que ayuden a descubrir nuevas sinergias comerciales y estableciéndose redes de cooperación mediante el intercambio de experiencias enriquecedoras de mujeres empresarias. Todas ellas van a estar representadas en un proyecto de Guía de Empresas de Mujeres de la comarca Aljarafe-Doñana.

El IV Encuentro Networking "EMPRESARIAS EN-RED", organizado por AMEDALYD, Asociación de Mujeres Empresarias del Aljarafe y Doñana, y cofinanciado por ADAD (Asociación para el Desarrollo Aljarafe-Doñana, a través del programa Lider-A), se ha celebrado hoy 20 de septiembre en la Casa Palacio de Benacazón. La Presidenta de Amedalyd, M^a del Carmen García, ha sido la encargada de inaugurar el IV Encuentro, acompañada por el Concejal de Desarrollo Local del Ayuntamiento de Benacazón, Javier Garrido; la Responsable de zona de Andalucía Emprende, Marta Fernández y la Técnica de Igualdad de ADAD, Eva M^a Martínez de León, además de contar con la presencia de la Técnica de Igualdad de Género en la Diputación de Sevilla, Pilar la Petra, Técnica de Igualdad especialista en Asociaciones de Mujeres y la representante de CEMPE (Confederación de Empresas Pequeñas y Autónomos de Andalucía), Ana Algora.

En sus respectivas intervenciones han dado a conocer los servicios que prestan desde sus áreas en beneficio del colectivo de mujeres emprendedoras y autónomas, a pesar de las dificultades y vicisitudes que le son inherentes, sobre todo para poder conciliar la vida laboral y familiar. A su vez, han resaltando la necesidad de recurrir a estas y otras entidades y servicios, como la Agencia de Desarrollo Local del Ayuntamiento que, a distintos niveles, ofrecen ayudas tanto de financiación como de asesoramiento empresarial, permitiendo desarrollar correctamente las ideas de negocio en "apoyo al mantenimiento de las empresas rurales" que, como señaló la técnico de Adad, "son las que generan riqueza en el territorio".

Como eje de las jornadas, un amplio grupo de mujeres empresarias de la comarca han hecho una puesta en común de sus empresas, aprovechando esta interesante oportunidad para ampliar su ámbito de actuación, promocionar sus productos o servicios y estrechar lazos comerciales entre los distintos ámbitos de actividad a los

que se dedican cada una de ellas. En definitiva, se han marcado las directrices fundamentales para conseguir una mayor expansión comercial que redunde en el desarrollo positivo y el éxito de su actividad, tales como introducir el concepto "Innovador" en sus modelos de negocio y, especialmente, la fidelización del cliente.

En este encuentro han estado representados sectores muy diferentes como empresas dedicadas a la creación de webs, diseño gráfico, comunicación, redes sociales, publicidad y relaciones públicas, siendo el comercio electrónico un "nuevo modelo de negocio y un gran escaparate para las empresas", como ha destacado la Presidenta de Amedalyd, M^a del Carmen García. También han estado representadas empresas del sector asegurador, laboratorio de prótesis dental, taller de confección de cortinajes y trajes de flamenca, joyería y decoración, hostelería y restauración, asesoramiento personal y empresarial, abogacía, formación cualificada para empresas y autónomos, ludoteca y guardería infantil, organización y gestión de eventos.

El próximo Encuentro de Networking Empresarias En-Red, tendrá lugar a final de octubre en Bollullos de la Mitación, señalándose otras citas importantes como la celebración de la "VI Feria Provincial de Mujeres Empresarias FEPME 2011" que tendrá lugar en el patio de la Diputación de Sevilla del 11 al 13 de Noviembre y que constituye una oportunidad de promoción y colaboración gratuita por parte del ente provincial en apoyo a la mujer emprendedora.



**Empresarias
En-Red**
[Aljarafe y Doñana]

amedalyd Asociación de
Mujeres Empresarias
del Aljarafe y Doñana

Sevilla, 15 de julio de 2011

Éxito de participación en el III Networking Empresarias En-Red del Aljarafe y Doñana, en Salteras

Las ganas de luchar contra la crisis centró el debate del empresariado femenino

La nota característica del 'III Encuentro Empresarias En-Red' en Salteras fue la gran afluencia de empresarias interesadas en estrechar lazos comerciales en la zona. Celebrado el pasado día 14 de julio en la Biblioteca municipal Emilio Lledó, el encuentro congregó a muchas empresarias que tuvieron la oportunidad de conocerse entre sí y compartir experiencias y problemáticas en su labor como empresarias.

M^a Carmen García Romero, presidenta de Amedalyd (Asociación de Mujeres Empresarias del Aljarafe y Doñana), presentó a las asistentes el proyecto 'Empresarias En-Red', que irá recorriendo diferentes pueblos de la comarca Aljarafe Doñana con el objetivo principal de "poner el valor el empresariado femenino" y favorecer el intercambio de experiencias entre las empresarias de la zona, así como estrechar lazos comerciales a través de un networking donde las empresarias tuvieron la oportunidad de presentar sus empresas.

Asimismo, la Concejala Delegada de Desarrollo y Formación para el Empleo de Salteras, Victoria Arellano Orden, puso de relieve la importancia del proyecto para las empresarias en un pueblo rural como Salteras. Por su parte, Eva Martínez de León García, Técnica de Género de la Asociación para el Desarrollo del Aljarafe y Doñana, como experta en temas de género hizo hincapié en la importancia de la reflexión conjunta desde el empresariado femenino para optar a las mismas oportunidades que el masculino, así como reivindicó el empoderamiento femenino en un ámbito mayoritariamente de los hombres.

El evento fue el tercero de una ruta de encuentros empresariales bajo la fórmula de networking que tendrán lugar a lo largo de todo el año 2011 y comienzos del 2012. Habrá un último encuentro, que será la culminación de un año de trabajo, momento en el que también se tiene previsto editar guía de empresarias de la comarca, inexistente hasta el momento.



**Empresarias
En-Red**
[Aljarafe y Doñana]

amedalyd Asociación de
Mujeres Empresarias
del Aljarafe y Doñana

coincidirá en marzo con el Día de la Mujer y será la culminación de un año de trabajo, momento en el que también se tiene previsto editar una guía de empresarias de la comarca, inexistente hasta el momento.

El proyecto

El Proyecto Empresarias En-Red es una iniciativa de AMEDALYD (Asociación de Mujeres Empresarias del Aljarafe y Doñana), asociación sin ánimo de lucro que tiene como objetivo el fomento del empresariado femenino de la comarca.

La iniciativa, cofinanciada por ADAD a través del Programa Andaluz para el Desarrollo Sostenible del Medio Rural LiderA, tiene como fin la visibilidad del empresariado femenino y la creación de lazos comerciales en la comarca.

El objetivo principal del proyecto es contribuir al desarrollo empresarial y económico de la comarca rural Aljarafe-Doñana y para ello propone:

- Fomentar el asociacionismo tejiendo lazos empresariales.☑
- Poner en relieve el empresariado femenino.☑
- Facilitar el intercambio de experiencias empresariales.☑
- Concienciar a la población sobre la necesidad del empoderamiento y liderazgo empresarial femenino.

Los Encuentros Empresariales o Networking se realizarán mensualmente durante un año en los siguientes municipios de la comarca: Pilas, Almensilla, Salteras, Benacazón, Bollullos de la Mitación, Isla Mayor, Olivares, Aznalcázar y Clausura del tour de encuentros Networking en Pilas.

+Info en www.amedalyd.org/enred

CONVOCATORIAS

Benacazón acoge el IV Encuentro Networking para mujeres empresarias

Tendrá lugar el 20 de septiembre y se configura como una oportunidad para que las empresarias puedan crear sinergias comerciales entre sí.

09 de septiembre de 2011 14 lecturas

El próximo 20 de septiembre tendrá lugar el IV Encuentro Networking "EMPRESARIAS EN-RED" en Benacazón, donde las empresarias del Aljarafe-Doñana tendrán la oportunidad de conocerse entre ellas y estrechar lazos comerciales. La cita tendrá lugar en Casa Palacio (frente a la iglesia de Nuestra Señora de las Nieves), situada en la calle Real.

El programa se dividirá en dos partes; una primera a las 9.00 horas donde se realizará una presentación del encuentro a cargo de M^a del Carmen García Romero (presidenta de la Asociación de Mujeres Empresarias del Aljarafe y Doñana, AMEDALYD), José Antonio Fernández Ortiz (alcalde de Benacazón), Alfredo Florencio (gerente de ADAD) Y Eva Martínez de León García (técnico de género de ADAD); y una segunda, a las 9.30 horas, donde las empresarias realizará una breve exposición de 5 minutos de sus empresas y posteriormente podrán tener reuniones individuales con las empresarias que puedan establecer colaboraciones, redes empresariales y hacer negocio en nuestra comarca Aljarafe-Doñana.

Todas aquellas empresarias que quieran asistir deberán rellenar el formulario de inscripción en la dirección web <http://amedalyd.org/enred/index.php/archives/62>.

EMPRESAS

Benacazón acoge con éxito el IV Encuentro Networking Empresarias En-Red

Se han dado cita diferentes empresarias de la comarca donde han dado a conocer sus negocios y se han dado pistas para mejorar las sinergias comerciales.

21 de septiembre de 2011 304 lecturas [Compartir:](#)

[Me gusta](#) Sé el primero de tus amigos al que le guste esto.

El IV Encuentro Networking “EMPRESARIAS EN-RED”, organizado por la Asociación de Mujeres Empresarias del Aljarafe y Doñana, Amedalyd, y cofinanciado por ADAD (Asociación para el Desarrollo Aljarafe-Doñana, a través del programa Lider-A), se ha celebrado este 20 de septiembre en la Casa Palacio de Benacazón. La presidenta de Amedalyd, M^a del Carmen García, ha sido la encargada de inaugurar el Encuentro, acompañada por el concejal de Desarrollo Local del Ayuntamiento de Benacazón, Javier Garrido; la responsable de zona de Andalucía Emprende, Marta Fernández, y la técnico de Igualdad de ADAD, Eva M^a Martínez de León, además de contar con la presencia de la técnica de Igualdad de Género en la Diputación de Sevilla, Pilar la Petra, y la representante de CEMPE (Confederación de Empresas Pequeñas y Autónomas de Andalucía), Ana Algora.



Un momento del encuentro de mujeres empresarias celebrado en Benacazón.

En sus respectivas intervenciones han dado a conocer los servicios que prestan desde sus áreas en beneficio del colectivo de mujeres emprendedoras y autónomas, a pesar de las dificultades y vicisitudes que le son inherentes, sobre todo para poder conciliar la vida laboral y familiar. A su vez, han resaltando la necesidad de recurrir a estas y otras entidades y servicios, como la Agencia de Desarrollo Local del Ayuntamiento que, a distintos niveles, ofrecen ayudas tanto de financiación como de asesoramiento empresarial, permitiendo desarrollar correctamente las ideas de negocio en “apoyo al

mantenimiento de las empresas rurales” que, como señaló la técnico de Adad, “son las que generan riqueza en el territorio”.

Como eje de las jornadas, un amplio grupo de mujeres empresarias de la comarca han hecho una puesta en común de sus empresas, aprovechando esta interesante oportunidad para ampliar su ámbito de actuación, promocionar sus productos o servicios y estrechar lazos comerciales entre los distintos ámbitos de actividad a los que se dedican cada una de ellas. En definitiva, se han marcado las directrices fundamentales para conseguir una mayor expansión comercial que redunde en el desarrollo positivo y el éxito de su actividad, tales como introducir el concepto “Innovador” en sus modelos de negocio y, especialmente, la fidelización del cliente.

En este encuentro han estado representados sectores muy diferentes como empresas dedicadas a la creación de webs, diseño gráfico, comunicación, redes sociales, publicidad y relaciones públicas, siendo Internet un “nuevo modelo de negocio y un gran escaparate para las empresas”, como ha destacado la presidenta de Amedalyd, M^a del Carmen García. También han estado representadas empresas del sector asegurador, laboratorio de prótesis dental, taller de confección de cortinajes y trajes de flamenca, joyería y decoración, hostelería y restauración, asesoramiento personal y empresarial, abogacía, formación cualificada para empresas y autónomos, ludoteca y guardería infantil, organización y gestión de eventos.

El próximo Encuentro de Networking Empresarias En-Red, tendrá lugar a final de octubre en Bollullos de la Mitación, señalándose otras citas importantes como la celebración de la “IV Muestra de Mujeres Empresarias” que tendrá lugar en el patio de la Diputación de Sevilla del 11 al 13 de noviembre, y que constituye una oportunidad de promoción y colaboración gratuita por parte del ente provincial en apoyo a la mujer emprendedora.

EMPRESAS

V Encuentro Networking "Empresarias en-red" en Bollullos

El alcalde elogia la iniciativa emprendedora de estas mujeres en una situación de crisis como la actual.

28 de octubre de 2011 102 lecturas [Compartir:](#)

Me gusta Sé el primero de tus amigos al que le guste esto.

El miércoles 26 de octubre tuvo lugar el V Encuentro Networking "Empresarias en-red" en el municipio de Bollullos de la Mitación.

La presidenta de Amedalyd, la asociación de mujeres empresarias del Aljarafe y Doñana, M^a del Carmen García, fue la encargada de inaugurar el acto, siendo acompañada por el alcalde, Francisco M. Godoy y la concejal de Desarrollo Local y Hacienda, Belén Rodríguez.

Las empresarias del Aljarafe-Doñana tuvieron la oportunidad de conocerse entre ellas. En cada intervención, las empresarias pusieron de manifiesto su experiencia para poder conciliar la vida laboral y familiar y estrecharon lazos comerciales entre ellas. Se marcaron directrices fundamentales para conseguir una mayor expansión comercial en beneficio del desarrollo y éxito de su actividad.

El alcalde elogió la iniciativa de estas mujeres que apostaron por la creación de empresa como una salida laboral, en una sociedad cada vez más concienciada por aunar esfuerzo en igualdad y destacó su valentía y arrojo por compatibilizar su vida laboral y familiar consiguiendo así beneficiar los valores sociales que hoy están en crisis.

La asociación Amedalyd, agradece a la Agencia de Desarrollo Local del Ayuntamiento de Bollullos por la labor que desde esta delegación se les presta, ofreciéndoles ayudas tanto de financiación como de asesoramiento empresarial .

Noticias

la observación ornitológica en Aljarafe-Doñana y los quesos andaluces lucieron su oferta turística en Madrid

Área: [Artesanía y Turismo](#)

21/01/2011

Fuente: [REDR](#)

Los grupos responsables de estos proyectos expusieron su trabajo en la segunda jornada de FITUR, dentro del stand de la Red Rural Nacional.

La tarde del jueves en FITUR también fue intenso en cuanto a presentaciones de distintos proyectos por parte de los grupos de desarrollo rural, que explicaron sus iniciativas ante medios de comunicación, técnicos y profesionales en el stand de la Red Rural Nacional, donde la Red Española de Desarrollo Rural cuenta con un espacio propio. ...

Abrió la tarde la Asociación para el Desarrollo Aljarafe-Doñana, que presentó su proyecto "Ornitología y Desarrollo Sostenible", entre las 15.00 y 15.30 horas. El gerente del Grupo, Alfredo Florencio, expuso una iniciativa que busca dar a conocer y promocionar la variada y sugerente oferta turística de esta comarca que se ubica en el límite suroccidental de la provincia de Sevilla, y muy especialmente el potencial y atractivo que pueden encontrar en este territorio los amantes de la ornitología y la observación de aves, así como los viajeros que optan por un turismo verde y medioambiental.

Posteriormente, a las seis de la tarde, el GDR Guadalhorce, de Málaga, realizó la presentación del libro 'Quesos de Andalucía, Patrimonio Quesero Andaluz', una ambiciosa obra que recopila y pone en valor este producto gastronómico andaluz, facilitando además en una muy cuidada edición extraordinariamente ilustrada numerosas recetas para la degustación de este alimento. José Zamora, presidente de Quesandaluz, abrió la presentación destacando el valor del queso andaluz como motor de la promoción turística en esta comunidad.

Por su parte, José Sánchez, presidente del GDR Valle del Guadalhorce, reconoció que se trataba de un producto al que costaba poner en el mercado, pero al que con esta iniciativa se le ha incorporado "un valor añadido que ha contribuido a poner en valor los quesos de Andalucía". Sánchez explicó que el libro consta de cinco partes en las que, además de resaltar las excelencias de este producto, se describen los paisajes, la diversidad y las tradiciones andaluzas relacionadas con su producción.



Imprimir ficha

Buscador

Texto:

Áreas:

Desde:



Hasta:



Buscar



Si quiere ver su anuncio aquí,
llámenos

Tel.: 685 672 074

¡¡ La publicidad más rentable !!

www.noticiasaljarafe.es

viernes 21 de enero de 2011

Portada Hemeroteca Vídeos Galería de Fotos

Publicidad

ADAD promocionará el turismo ornitológico en FITUR



Fotografía: En la imagen, un aficionado a la ornitología.

Los visitantes encontrarán información sobre la comarca en los stands de la Red Española de Desarrollo Rural y el Ministerio de Medio Ambiente, Medio Rural y Marino.

18/01/2011

Comarca - Comarca

El Grupo de Desarrollo Rural Aljarafe-Doñana participará a partir de mañana en la Feria Internacional del Turismo (FITUR 2011), que se celebra en Madrid del 19 al 23 de enero, para dar a conocer y promocionar la variada y sugerente oferta turística de la comarca y muy especialmente el potencial y atractivo que pueden encontrar en este territorio los amantes de la ornitología y la observación de aves, así como los viajeros que optan por un turismo verde y medioambiental.

ADAD estará presente en el stand del Ministerio de Medio Ambiente, Medio Rural y Marino (MARM), cuyo catálogo ofrecerá información sobre el proyecto de la entidad "Ornitología y Desarrollo Sostenible", y donde se distribuirán folletos en inglés y español sobre las distintas rutas ornitológicas que pueden realizarse en la comarca Aljarafe-Doñana.

También en el espacio expositivo del MARM (pabellón 3, stand nº 3C11), el jueves 20 de enero el gerente de ADAD, Alfredo Florencio, a partir de las 15:00 horas realizará una presentación sobre el mismo proyecto, en la que expondrá la trayectoria hasta ahora recorrida y el horizonte futuro de una iniciativa en la que han estado participando 61 Grupos de Desarrollo de 9 comunidades autónomas con el objetivo de crear una categoría turística en torno a la observación y puesta en valor de una de las fuentes naturales más importantes de la península, las aves.

Por otro lado, el Grupo de Desarrollo y la comarca Aljarafe-Doñana estarán también representados en el espacio expositivo que ocupará la Red Española de Desarrollo Rural, dentro del stand de la Red Rural Nacional, que será inaugurado por Rosa Aguilar, ministra de Medio Ambiente, Medio Rural y Marino el jueves 20, según el gabinete de comunicación de la REDR.

19 veces leídas

[Volver](#)

0 COMENTARIOS

No hay comentarios

1 de 1

INSERTAR COMENTARIO

Tu Nombre

Código 3b95 Introduzca código

Comentario

[Condiciones de uso](#)

[Quiénes somos](#) • [Aviso legal](#) • [Contacta con nosotros](#)

**Happy
Sevilla**

Tu guía de ocio
de Sevilla

Asisttel
Empresarial y particular - integral y la familia
Avda. Reina Sofía s/nº
Edificio Asisttel 41840 Tomares (Sevilla)
Tel.: 954 15 23 87 / Fax: 954 15 63 82
Tel. 24 Horas : 902 150 190
E-mail: asisttel@asisttel.com
www.asisttel.com

Vistas del Sur,
C/Árigo, 16, Boilluelos de la Mitación
Tel. 95 576 89 53
Fax: 95 576 89 03

Área de Turismo

Mancomunidad de Desarrollo y Fomento del Aljarafe

[Inicio](#) -> [Gabinete de prensa](#)

GABINETE DE PRENSA

ADAD promocionará el turismo ornitológico del Aljarafe-Doñana en FITUR [Ir a Hemeroteca](#)

Los visitantes de FITUR encontrarán información sobre la comarca en los espacios expositivos de la Feria.

El Grupo de Desarrollo Rural Aljarafe-Doñana participará a partir de mañana en la Feria Internacional del Turismo (FITUR 2011), que se celebra en Madrid del 19 al 23 de enero, para dar a conocer y promocionar la variada y sugerente oferta turística de la comarca y muy especialmente el potencial y atractivo que pueden encontrar en este territorio los amantes de la ornitología y la observación de aves, así como los viajeros que optan por un turismo verde y medioambiental.

ADAD estará presente en el stand del Ministerio de Medio Ambiente, Medio Rural y Marino (MARM), cuyo catálogo ofrecerá información sobre el proyecto de la entidad "Ornitología y Desarrollo Sostenible", y donde se distribuirán folletos en inglés y español sobre las distintas rutas ornitológicas que pueden realizarse en la comarca Aljarafe-Doñana.

También en el espacio expositivo del MARM (pabellón 3, stand nº 3C11), el jueves 20 de enero el gerente de ADAD, Alfredo Florencio, a partir de las 15:00 horas realizará una presentación sobre el mismo proyecto, en la que expondrá la trayectoria hasta ahora recorrida y el horizonte futuro de una iniciativa en la que han estado participando 61 Grupos de Desarrollo de 9 comunidades autónomas con el objetivo de crear una categoría turística en torno a la observación y puesta en valor de una de las fuentes naturales más importantes de la península, las aves.

Por otro lado, el Grupo de Desarrollo y la comarca Aljarafe-Doñana estarán también representados en el espacio expositivo que ocupará la Red Española de Desarrollo Rural, dentro del stand de la Red Rural Nacional, que será inaugurado por Rosa Aguilar, ministra de Medio Ambiente, Medio Rural y Marino el jueves 20, según el gabinete de comunicación de la REDR.

Fecha: 18-01-2011

Fuente: ADAD

Portada: No

8

[<<< Volver <<<](#)

[Imprimir](#)

©2011 Mancomunidad de Desarrollo y Fomento del Aljarafe | mancomunidad@aljarafe.com



[Avisos Legales](#)

Asamblea General PTEA
26 de enero 2011
 Constitución oficial y aprobación de la Estrategia 2020 (ΣΗ,Ο)

Inscríbete, no puedes faltar!!



CONSEJERÍA
 DE AGRICULTURA
 Y PESCA

AGROCOPE RADIO CLAVES DE LA SEMANA ENTREVISTAS AGROCURIOSIDADES FORO TABLÓN DE ANUNCIOS BOLETÍN

Viernes, 21 de enero de 2011

MEDIO AMBIENTE AGRICULTURA GANADERÍA PESCA INDUSTRIA POLÍTICA

Portada > Madrid > Medio Ambiente



ADAD promocionará el turismo ornitológico del Aljarafe-Doñana en FITUR 19-01-2011

Estará presente en el stand del Ministerio de Medio Ambiente, cuyo catálogo ofrecerá información sobre el proyecto de la entidad Ornitología y Desarrollo Sostenible, y donde se distribuirán folletos en inglés y español sobre las distintas rutas.

Madrid - Agrocope

El Grupo de Desarrollo Rural Aljarafe-Doñana participará a partir de hoy en la *Feria Internacional del Turismo (FITUR 2011)*, que se celebra en Madrid del 19 al 23 de enero, para dar a **conocer y promocionar la variada** y sugerente oferta turística de la comarca y muy especialmente el potencial y atractivo que pueden encontrar en este territorio los amantes de la ornitología y la observación de aves, así como los viajeros que optan por un turismo verde y medioambiental.

ADAD estará presente en el stand del Ministerio de Medio Ambiente, cuyo catálogo ofrecerá información sobre el proyecto de la entidad *Ornitología y Desarrollo Sostenible*, y donde se distribuirán folletos en inglés y español sobre las distintas rutas ornitológicas que pueden realizarse en la comarca Aljarafe-Doñana.

Por otro lado, el Grupo de Desarrollo y la comarca Aljarafe-Doñana **estarán también representados en el espacio expositivo que ocupará la Red Española de Desarrollo Rural.**

Facebook Twitter

Otras noticias de Medio Ambiente

- [Iberdrola, la empresa que más potencia renovable instaló durante 2010](#)
- [FERAGUA sospecha que existe trato de favor en la condonación de cánones por la sequía](#)
- [La Rioja recuperará 300 ha en el Oja-Cárdenas afectadas por incendios o derribos de árboles](#)
- [La CE asegura que aunque la "sociedad del reciclado" está avanzando, queda mucho camino por recorrer](#)
- [Ocho grupos de desarrollo rural asociados a la REDR presentarán en FITUR sus proyectos](#)

Visto en la Red - Sugerencias



Ver más productos

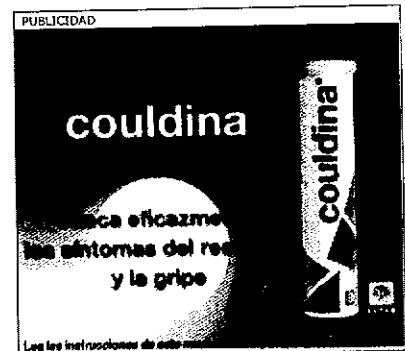

Agrocope Radio



LA ACTUALIDAD AGRARIA Y PESQUERA TAMBIÉN SE ESCUCHA EN LA CADENA COPE

WWW.COPE.ES/AGROCOPE

Últimas Noticias

- La balanza comercial alimentaria refleja un superávit de más de 2.800 millones de euros
- El número de afiliados extranjeros a la Seguridad social aumentó un 1% en 2010
- El calabacín marroquí amenaza al español con precios por debajo de costes
- ASAJA pide más presencia de Andalucía en Bruselas porque la "labor de pasillos" es fundamental
- Nuevas reglas en materia de etiquetado de los productos alimentarios en la UE
- Persiste la subida del precio de los cereales en la Lonja de Córdoba
- Miguel López: "No estamos exentos de una crisis alimentaria"
- El MARM elaborará una norma que permita regularizar todos los barcos

Búscanos en Facebook facebook

AGROCOPE
 Me gusta

A 353 personas les gusta AGROCOPE

PUBLICIDAD







Proyecto Granada Toda Solar

Cursos formativos Gratuitos para Trabajadoras Colaboradoras por FSE.
Cursos semipresenciales.

Espacio disponible

ECoticias.com
ecoticias@ecoticias.com

Miércoles, 19 de Enero de 2011

ECoticias.com
Noticias de Medio Ambiente, 24 horas, 365 días

LIDERES. ... 2.000.000 visitas/año

DISPONIBLE
marketing@ecoticias.com

Suscríbete
AQUI

ADAD promocionará el turismo ornitológico de la comarca Aljarafe-Doñana a partir de mañana en FITUR

Los visitantes de FITUR encontrarán información sobre la comarca en los espacios expositivos de la Red Española de Desarrollo Rural y el Ministerio de Medio Ambiente, Medio Rural y Marino, donde el gerente de ADAD, Alfredo Florencio, realizará una presentación el jueves 20 del proyecto "Ornitología y Desarrollo Sostenible"

ENVIADO POR: ECOTICIAS.COM / RED / AGENCIAS, 18/01/2011, 17:07 HJ (15) VECES LEÍDA



El Grupo de Desarrollo Rural Aljarafe-Doñana participará a partir de mañana en la Feria Internacional del Turismo (FITUR 2011), que se celebra en Madrid del 19 al 23 de enero, para dar a conocer y promocionar la variada y sugerente oferta turística de la comarca y muy especialmente el potencial y atractivo que pueden encontrar en este territorio los amantes de la ornitología y la observación de aves, así como los viajeros que optan por un turismo verde y medioambiental.

ADAD estará presente en el stand del Ministerio de Medio Ambiente, Medio Rural y Marino

(MARM), cuyo catálogo ofrecerá información sobre el proyecto de la entidad "Ornitología y Desarrollo Sostenible", y donde se distribuirán folletos en inglés y español sobre las distintas rutas ornitológicas que pueden realizarse en la comarca Aljarafe-Doñana.

También en el espacio expositivo del MARM (pabellón 3, stand nº 3C11), el jueves 20 de enero el gerente de ADAD, Alfredo Florencio, a partir de las 15:00 horas realizará una presentación sobre el mismo proyecto, en la que expondrá la trayectoria hasta ahora recorrida y el horizonte futuro de una iniciativa en la que han estado participando 61 Grupos de Desarrollo de 9 comunidades autónomas con el objetivo de crear una categoría turística en torno a la observación y puesta en valor de una de las fuentes naturales más importantes de la península, las aves.

Por otro lado, el Grupo de Desarrollo y la comarca Aljarafe-Doñana estarán también representados en el espacio expositivo que ocupará la Red Española de Desarrollo Rural, dentro del stand de la Red Rural Nacional, que será inaugurado por Rosa Aguiar, ministra de Medio Ambiente, Medio Rural y Marino el jueves 20, según el gabinete de comunicación de la REDR.

BOLETÍN RSS BUSCADOR DE NOTICIAS HEMEROTECA

ECO-BOLETÍN 'GRATUITO'
Reciba GRATIS en su email las noticias más destacadas

Su e-mail:

Acepto los términos y condiciones de uso



ideas para una vida sostenible

28 - 30 enero 2011

Palacio de Exposiciones y Congresos de Estación

www.synatur.es



Másters

y

Especializaciones

Compartir     

DISPONIBLE
marketing@ecoticias.com

COMENTARIOS (0)

ADAD promocionará el turismo ornitológico del Aljarafe-Doñana en FITUR

Martes 18 de enero de 2011

Grupo de Desarrollo Rural Aljarafe-Doñana (ADAD)



El Grupo de Desarrollo Rural Aljarafe-Doñana participará a partir de mañana en la Feria Internacional del Turismo (FITUR 2011), que se celebra en Madrid del 19 al 23 de enero, para dar a conocer y promocionar la variada y sugerente oferta turística de la comarca y muy especialmente el potencial y atractivo que pueden encontrar en este territorio los amantes de la ornitología y la observación de aves, así como los viajeros que optan por un turismo verde y medioambiental.

ADAD estará presente en el stand del Ministerio de Medio Ambiente, Medio Rural y Marino (MARM), cuyo catálogo ofrecerá información sobre el proyecto de la entidad "Ornitología y Desarrollo Sostenible", y donde se distribuirán folletos en inglés y español sobre las distintas rutas ornitológicas que pueden realizarse en la comarca Aljarafe-Doñana.

También en el espacio expositivo del MARM (pabellón 3, stand nº 3C11), el jueves 20 de enero el gerente de ADAD, Alfredo Florencio, a partir de las 15:00 horas realizará una presentación sobre el mismo proyecto, en la que expondrá la trayectoria hasta ahora recorrida y el horizonte futuro de una iniciativa en la que han estado participando 61 Grupos de Desarrollo de 9 comunidades autónomas con el objetivo de crear una categoría turística en torno a la observación y puesta en valor de una de las fuentes naturales más importantes de la península, las aves.

Por otro lado, el Grupo de Desarrollo y la comarca Aljarafe-Doñana estarán también representados en el espacio expositivo que ocupará la Red Española de Desarrollo Rural, dentro del stand de la Red Rural Nacional, que será inaugurado por Rosa Aguilar, ministra de Medio Ambiente, Medio Rural y Marino el jueves 20, según el gabinete de comunicación de la REDR.

Compartir

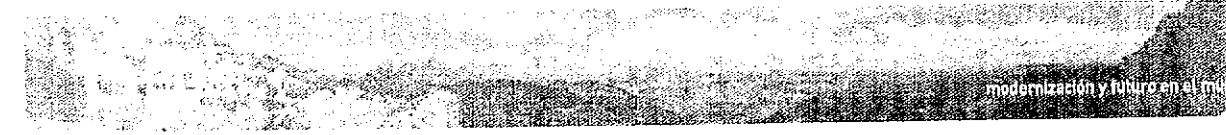

Inicio

8:58:09 A.M. 19/01/2011

[Página de inicio](#) [Favoritos](#)

Español | English

Quiénes Somos

Grupos de Desarrollo

Noticias

Centro de Documentación



Publicaciones

Tierra Sur



Foro Rural Andaluz



Blog "AgoRA" Rural

log "AgoRA"

Gastronomía



- La Despensa de Andalucía
- Recetas Culinarias
- ¡Publica tu receta!

Noticias



LOS GRUPOS DE DESARROLLO RURAL PRESENTAN EN FITUR SUS PROYECTOS DE TURISMO MÁS INNOVADORES

18 de Enero de 2011

El expositor de la REDR mostrará el material promocional remitido por los Grupos de Desarrollo Rural andaluces y de ARA

Los Grupos de Desarrollo Rural andaluces ultiman sus mejores proyectos e iniciativas a presentar en uno de los mayores escaparates turísticos del mundo: la Feria Internacional de Turismo, Fitur que se celebrará del 19 al 23 de enero de 2011 en el recinto ferial de IFEMA de Madrid. Un año más, ARA participará en la Feria con la presentación del libro de "Restaurantes Rurales de Andalucía", "Neorurales de Andalucía" así como abundante material promocional de ARA en castellano, inglés y francés. El material de la Red Andaluza de Desarrollo Rural estará disponible en el expositor de la Red Española de Desarrollo Rural (REDR). A continuación se recoge la participación de los GDRs andaluces en FITUR:



1. GDR Medio Guadalquivir, Ruta taurina del Valle del Guadalquivir. De Manolete al Cordobés
El GDR Medio Guadalquivir aprovechará la feria para presentar la Ruta Taurina del Valle Guadalquivir: De Manolete al Cordobés que ha diseñado este GDR. Se trata de un producto turístico temático que toma su valor en dos de los cinco califes del torero y su estrecha relación con el Valle del Guadalquivir. Por un lado, Manolete, mito del toro, IV califa, y que cuenta con una de las colecciones más importantes sobre su figura en Villa del Río, en casa de Placo Laguna. Y por otro, EL Cordobés, revolucionario y heterodoxo torero, y máxima figura de todos los tiempos; V califa, nacido en Palma del Río.

Desde un extremo a otro, de Villa del Río a Palma del Río, el Valle del Guadalquivir ofrece esta ruta taurina, donde se encuentran importantes monumentos y rincones taurinos, plazas de toros, espectáculos y actividades ecuestres, muros taurinos, flamenco, artesanía, gastronomía y sobre todo yeguas y ganaderías: el toro y el caballo en su medio natural. Y todo ello bajo el aura de dos personajes que son ya historia como el mito, Manolete, y el revolucionario del torero Manuel Benítez "EL Cordobés".

DÍA LUGAR ACTO
Jueves, 20 de enero SALA 2 - Salas de Usos Polivalentes de Turismo Andaluz
Pabellón 3. Stand Andalucía, en FITUR. Presentación oficial de la Ruta Taurina del Valle del Guadalquivir "De Manolete a El Cordobés"

2. Grupo de Desarrollo Rural del Poniente Granadino
Material promocional de la Marca "Calidad Rural Poniente Granadino" del GDR del Poniente que acudirá a la muestra junto al Patronato Municipal de Turismo de Loja que presentará su último vídeo promocional del municipio con una duración de unos 7 minutos aproximadamente.
El PMT de Loja repartirá sus nuevos adhesivos de Loja. Una especie de pegatina identificativa de Loja que recuerda uno de los perfiles más conocidos de la ciudad con la Alcazaba y las siluetas de los tres templos religiosos que coronan el casco urbano. También se aprovechará FITUR para dar a conocer uno de sus últimos productos turístico y cultural; el Centro de Interpretación del Mausoleo de Narváez.

DÍA LUGAR ACTO
Jueves, 20. 13 horas Sala de presentaciones del PPT de Granada
Pabellón 3. Stand Andalucía, en FITUR. Presentación del vídeo turístico Loja

3. Grupo de Desarrollo Rural Aljarafe Doñana
El GDR Aljarafe Doñana presentará en FITUR el proyecto de cooperación "Ornitología y Desarrollo Sostenible". Esta presentación está organizada por el MARM. El proyecto fue aprobado en la convocatoria de 2009 y nuestra intención es aprovechar la actuación para exponer el proyecto que presentaremos a la convocatoria del Ministerio para 2011. La presentación la realizaremos el jueves 20, a las 15,00 h. en el pabellón nº 3.

DÍA LUGAR ACTO
Jueves, 20. 15h Pabellón 3. Stand Andalucía, en FITUR. Presentación oficial de "Ornitología y Desarrollo Sostenible"

4. Grupo de Desarrollo Rural Nororma
El Grupo de Desarrollo Rural de la Comarca de Antequera participará en la Feria Fitur con un mostrador propio en el stand del Patronato de la Costa del Sol de Málaga. El Grupo de Desarrollo Rural presentará la Guía de Aves y Paisajes de la Sierra Norte de Málaga el día 21 a las 12:30 horas en el stand del Patronato de Turismo de la Costa del Sol. A este acto ha anunciado su presencia el Diputado de Promoción y Desarrollo Local, Jesús Mora y el presidente del GDR, José Cabrera, además de varios alcaldes de la zona.

DÍA LUGAR ACTO
Viernes, 21 Pabellón 3. Stand Andalucía, en FITUR
Patronato de Turismo de la Costa del Sol. Presentación "Guía de Aves y Paisajes de la Sierra Norte de Málaga"

Además, participará en las siguientes actividades:
- Presentación del proyecto de cooperación nacional Camino Mozárabe de Santiago el día 20 a las 10:30 horas.

~~Presentación del proyecto de cooperación nacional Ornitología y Desarrollo Sostenible el día 20 a las 13 horas.~~

5. Grupo de Desarrollo Rural de Antequera
El Grupo de Desarrollo Rural de la Comarca de Antequera participará activamente en FITUR 2011 junto a las Áreas de Turismo del Ayuntamiento de Antequera y Casabermeja, así como junto con el Centro de Iniciativas Turísticas de la Comarca de Antequera para promocionar la comarca.

Miércoles, 19 de enero 2011
* MAÑANA: Inauguración de la Feria - Pabellón de Andalucía y Stand del Patronato de la Costa del Sol; así como las marcas participantes. 12.00 a 13.00. En el Bar del Stand del Patronato de la Costa del Sol. Degustación de Productos Derivados de la Cabra Malagueña. Con esta actuación, se ha pretendido como objetivo general, dar a conocer los productos derivados de la cabra, en particular la nueva línea de productos de investigación del chivo que se ha estado haciendo a través de un Proyecto de Cooperación Nacional en el que participamos llamado "Diversificación de Productos Agrícolas, Ganaderos y Forestales. Nuevos Productos", coordinado por el CEDER Axarquía".

Además se acompañará todos estos productos con una pequeña degustación de Migas Andaluzas elaboradas por un empresario turístico de la Localidad de Alameda, representando el establecimiento de la

Convocatorias

PUBLICADA LA ORGANIZACIÓN DE LA RED RURAL NACIONAL EN EL BOE

I CONGRESO INTERNACIONAL. EL PATRIMONIO NATURAL Y CULTURAL COMO MOTOR DE DESARROLLO

FERIA INTERNACIONAL DE TURISMO. Del 19 al 23 de enero de 2011

Boletín de Noticias

Usuario:

Contraseña:

[Acceder](#)

[Regístrate](#)

¿Olvidó su contraseña?

Agenda

Enero, 2011						
Hoy						
sem	Lun	Mar	Mié	Jue	Vie	Sáb Dom
52						1 2
1	3	4	5	6	7	8 9
2	10	11	12	13	14	15 16
3	17	18	19	20	21	22 23
4	24	25	26	27	28	29 30
5	31					

Seleccionar fecha

Desarrollo rural

Patrocina



Posada del Tempranillo. Dicha actividad estará amenizada por varios bandoleros que escenificarán hechos relacionados con la Ruta del famoso bandolero "José María el Tempranillo".

6. GDR Valle del Alto Guadiato

El GDR Valle del Alto Guadiato va a participar en FITUR a través de la REDR, para ello se ha enviado el siguiente material: 500 unidades del folleto "Rutas por el Alto Guadiato", 100 unidades del libro "Una ventana hacia el valle, patrimonio del Alto Guadiato" y 100 unidades de Memorias del GDR Valle del Alto Guadiato, con el fin de que sea distribuido en el stand de la REDR.

7. GDR Guadaleba

La Comarca del Guadaleba tendrá un mostrador dentro del stand del Patronato de Turismo de la Costa del Sol, en el que se promocionan los principales atractivos turísticos de la zona, con la intención de atraer visitantes y captar la atención de las miles de personas que asisten cada año a este expositor. Guadaleba afronta esta nueva edición de la Feria promocionando la Red Patrimonio Guadaleba, que concentra su oferta turística fundamentada en el patrimonio histórico y natural de la comarca, incluyendo centros de interpretación y yacimientos arqueológicos, junto a rutas temáticas. En esta edición además se pondrá especial atención en los valores ornitológicos de la comarca, puesto que se viene trabajando en la puesta en valor de estos recursos como oferta turística.

Además de la promoción en el Patronato de Turismo de la Costa del Sol, Guadaleba también participa en el marco de la Red Española de Desarrollo Rural que tendrá un espacio propio dentro del stand de la Red Rural Nacional. La REDR distribuirá información y material sobre productos turísticos desarrollados por grupos de acción local de toda España, así como material divulgativo sobre desarrollo rural y Metodología LEADER. Entre este material, la REDR entregará a los visitantes, un desplegable con información sobre sus actividades y sobre el medio rural en general.

8. GDR Arco Noroeste de la Vega de Granada (Alfanevada)

La Asociación para la Promoción Económica del Arco Noroeste de la Vega de Granada, ALFANEVADA, asistirá a la feria a través del stand del Patronato de Turismo de Granada. El material con el que contará: Guía Recursos Turísticos del Arco Noroeste de la Vega de Granada (español e inglés) Pinceladas de Nuestra Memoria (Recopilación de recetas, costumbres y oficios tradicionales de la Comarca Arco Noroeste de la Vega de Granada) Mapas Turísticos de la Comarca Arco Noroeste de la Vega de Granada. Póster con imágenes de los 12 municipios que componen nuestra comarca. Material Promocional con el eslogan: enSiérrate en Alfanevada, volverás encantado

9. GDR Guadix

La comarca de Guadix también participará en FITUR con un espacio en el stand que el Patronato de Turismo de Granada ofrece a las Comarcas. El material promocional que se dará a conocer son las Guías de Guadix Monumental, del Mudéjar y de la Herencia Árabe, entre otras publicaciones

10. GDR Campiña Norte de Jaén

El GDR Campiña Norte de Jaén estará presente en Fitur 2011 dentro del stand provincial de la Diputación de Jaén, siendo responsable de la coordinación y atención de los mostradores "Ruta de los Castillos y las Batallas" y "Parque Natural Despeñaperros". El material promocional enviado para el evento desde esta entidad está formado por:

- CDs interactivos promocionales de la Campiña Norte de Jaén.
- Callejeros, guías de información turística, de senderos e infraestructura turística, etc., de diversos municipios de nuestra comarca, así como de las distintas Iniciativas de Turismo Sostenible presentes en la Campiña Norte de Jaén, "Sierra Morena" y "Paisajes Mineros de Jaén" junto a agendas y calendarios de mesa.

11. GDR Territorio Nororiental de Málaga

El GDR NORORMA participará en las siguientes actividades como es la presentación de la Ruta del Camino Mozárabe de Santiago el día 20 a las 10:30 horas. El grupo coordinador es el CEDER La Serena (Badajoz) y será el encargado de la presentación.

Nororma también participará en la presentación proyecto Turismo Ornitológico y Desarrollo Sostenible el día 20 a las 13:00 horas. El grupo coordinador es la Asociación de Desarrollo Aljarafe Doñana (ADAD) y será el encargado de la presentación.

3- Presentación de la Guía "Aves y paisaje de la Sierra Norte de Málaga" el día 21 a las 12:30 horas. El responsable de la edición ha sido la ADR-NORORMA y será la encargada de la presentación.

DÍA LUGAR ACTO

Viernes, 21 Pabellón 3. Stand Andalucía, en FITUR
Patronato de Turismo de la Costa del Sol. Presentación "Guía de Aves y Paisajes de la Sierra Norte de Málaga"

12. GDR Campiña de Jerez

Guía de Recursos Turísticos de la Campiña de Jerez

En materia turística, el Grupo de Desarrollo Rural Campiña de Jerez está trabajando por crear una oferta temática que, aprovechando las características diferenciales del territorio, suponga una alternativa de turismo rural de calidad, para ello, además de la participación en diferentes proyectos de cooperación y la aplicación de los fondos FEADER, se está ejecutando el Programa de Turismo Sostenible "Campiña de Jerez", con objeto de mejorar las condiciones de competitividad del destino turístico a través de una ampliación y diversificación de actividades que consigan consolidar un producto turístico competitivo.

Para ello, se plantea una estrategia de acción basada en el reforzamiento y la potenciación del Turismo Enológico, convirtiendo la comarca en un destino competitivo mediante la incorporación de elementos de identidad (patrimonio cultural, natural y social) y de atracción del destino (actividades en la naturaleza, ocio activo, etc.) que contribuyan a diversificar la oferta de actividades que el territorio puede ofrecer y consolidar el producto definido. Estos productos y servicios deberán desarrollarse con la máxima calidad y bajo la aplicación estricta de los principios de la sostenibilidad (ambiental, económica y social).

13. GDR Aljarafe Doñana

El Grupo de Desarrollo Rural del Aljarafe Doñana ha remitido material fotográfico para la composición del stand del MARM e información sobre el proyecto "Ornitología y Desarrollo Sostenible" del GDR Aljarafe-Doñana, con el que han compuesto una ficha que va a estar disponible en el mismo stand y que se incorporará en el catálogo del evento. Por otro lado, también se distribuirá en ese mismo stand folletos sobre rutas ornitológicas en la comarca Aljarafe-Doñana. También estará presente en el catálogo que ha editado la Red Española de Desarrollo Rural sobre recursos turísticos en las comarcas rurales.

DÍA LUGAR ACTO

Jueves, 20. 15 horas Pabellón 3. Stand nº3 C11. Presentación "Ornitología y Desarrollo"

Presentación Proyecto "Ornitología y Desarrollo Sostenible" Subvencionado por el Ministerio de Medio Ambiente, Medio Rural y Marino (MARM) a través de la Red Rural Nacional.- Coordinado por el Grupo de Desarrollo Rural Aljarafe-Doñana (ADAD)

- Participado por 59 Grupos de Desarrollo Rural de 9 comunidades autónomas (Andalucía, Aragón, Asturias, Castilla León, Castilla La Mancha, Cataluña, Extremadura, Madrid y Navarra)

- Objetivo principal: transformar la riqueza ornitológica que comparten estos territorios en la base de un turismo sostenible y respetuoso con el medio natural, así como crear una categoría y un producto de turismo ornitológico, que pueda comercializarse y se haga un hueco en el mercado turístico nacional e internacional, como complemento de otros productos turísticos ya existentes, como pueden ser el turismo de sol y playa o el turismo cultural.

14. GDR La Loma y Las Villas

El GDR La Loma y Las Villas participa en FITUR 2011, con un mostrador denominado "Parque Natural de las Sierras de Cazorla, Segura y Las Villas", dentro del stand de Diputación Provincial de Jaén. Igualmente el GDR estará presente en el stand del MARM, con el proyecto piloto "Paisajes Heredados de Andrés de Vandelvira", distribuyendo material publicitario editado para este proyecto.

- En el stand del MARM, ADLAS dará a conocer todo el material promocional sobre este proyecto.

- El día 20 jueves de 13:30 a 14:00 h, se presentará en el stand del MARM, el proyecto piloto "Paisajes Heredados de Andrés de Vandelvira". Al acto asistirá Marcelino Sánchez alcalde de Úbeda, Cristina Ruiz, vicepresidenta de ADLAS y Jesús García Liébana (Gerente de ADLAS). Para más información del proyecto Paisajes Heredados visitar la página web: <http://www.paisajesheredados.net>

DÍA LUGAR ACTO

Jueves, 20. 13,30 h Stand del MARM Presentación "Paisajes Heredados de Andrés de Vandelvira"

Fuente: ARA

Noticias

Destino rural REDR: Aljarafe-Doñana, alma genuinamente andaluza

Área: Artesanía y Turismo

17/01/2011

Fuente: GDR ADAD

Se trata de una comarca enclavada en una posición geográfica privilegiada.



Vista de un rincón de la localidad de Albaida del Aljarafe.

En el borde suroccidental de la provincia de Sevilla, haciendo de cruce de territorios y culturas, se abre al viajero la comarca Aljarafe-Doñana. Su posición geográfica privilegiada, entre las riberas del río Guadalquivir y su afluente Guadiamar, el principal abastecedor de las marismas de Doñana; su variado y rico potencial paisajístico y natural (cuyo máximo exponente es el Espacio Natural de Doñana) y su rico acervo histórico y cultural, han hecho florecer localidades de fisonomía y alma típicamente andaluzas, que concentran múltiples atractivos naturales, históricos y culturales.

Como su propio nombre indica, el territorio está diferenciado por dos espacios o zonificaciones, con muchos elementos humanos, sociales y económicos en común aunque con algunas diferencias paisajísticas, naturales y culturales. En la zona norte de la comarca, el "Aljarafe", predomina el verde olivar, con una importante industria agroalimentaria complementaria, cuyos productos (el aceite y la aceituna), con fama mundial, ya comenzaron a exportarse en la época de los Descubridores.

Por el sur, completa y complementa esta parte del territorio, las tierras de la Doñana sevillana, donde destaca el paisaje marismeño y el bosque mediterráneo, con muchas zonas y recursos con los que disfrutar de la observación de aves, entre otras actividades de turismo verde. Con cinco municipios enclavados en el mismo corazón de uno de los espacios naturales más emblemáticos de Europa, la comarca aporta el 30% de su superficie total a Doñana, que es Reserva de la Biosfera, Patrimonio de la Humanidad y Zona de Especial Protección de las Aves, entre otras muchas distinciones.

El patrimonio cultural del Aljarafe-Doñana es resultado de siglos de historia, que han dejado su huella en un acervo cultural en el que no faltan monumentos, usos y



Imprimir ficha

Buscador

Texto:

Áreas:

Seleccione

Desde:

Hasta:

Buscar

tradiciones peculiares, una arquitectura propia o unas características etnográficas únicas. En el capítulo patrimonial, con tan sólo dar un paseo por cualquiera de sus municipios puede absorberse el tesoro cultural de la zona, típicamente rural y visible en sus casas, haciendas, plazas y calles.

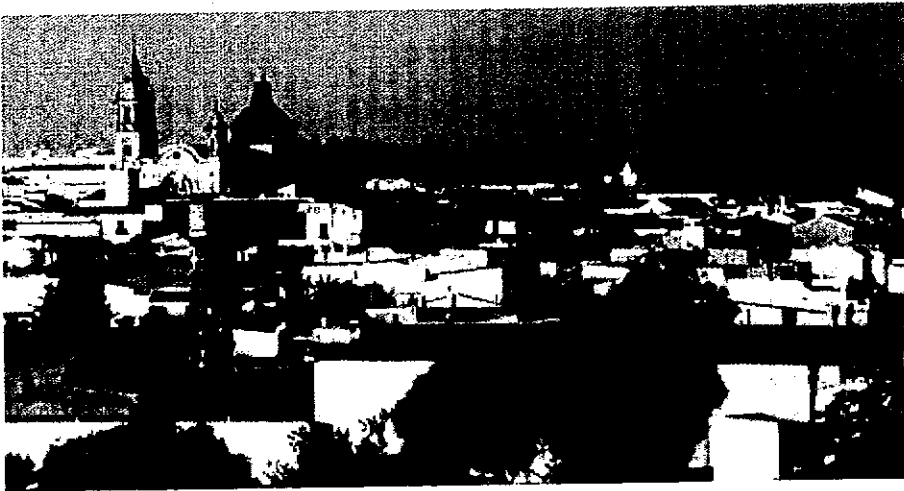

Panorámica de la localidad de Umbrete.

El Aljarafe-Doñana también es rico en arquitectura religiosa, desde pequeñas capillas a grandes colegiadas, pasando por iglesias y ermitas. Gran parte de estos monumentos son de dos épocas de gran florecimiento del arte y la cultura en la zona, el mudéjar (en los siglos XIV y XV) y el barroco (siglo XVIII). Las haciendas son, no obstante, el tipo de construcción rural más interesante. Aunque de origen romano, prosperaron durante la dominación musulmana y tras la Reconquista.

La cultura popular también queda patente a través de la artesanía popular, entre la que podemos destacar el bordado de mantones y en oro, la guarnicionería, el tapizado, la construcción de chozas marismeñas, los trajes de flamenca o la cerámica. Otra de las señas de identidad cultural de la zona es el caballo, muy vinculado a la celebración de romerías locales, ferias y fiestas tradicionales, y sobre todo a la Romería del Rocío. En el capítulo de manifestaciones religiosas populares, no podemos olvidar la Semana Santa, de un gran valor artístico, religioso y cultural.

A continuación se señalan los principales monumentos a visitar en la zona:

- **Torre de Don Fadrique o Torre Mocha.** Albaida del Aljarafe. Fue construida en 1253 por el infante Don Fadrique de Castilla. Situada en el casco histórico de la localidad. +info 954110262
- **Hacienda de San Antonio** (siglo XVIII). Almensilla. +info Plaza de la Iglesia / 955767792
- **Ermita y Hacienda de Castilleja de Talhara** (siglo XIV). Benacazón. +info Carretera Benacazón-Aznalcázar (A-477)
- **Ermita de Cuatrovitas** (siglo XII). Bollullos de la Mitación. +info en Hacienda La Juliana, a 5 km del pueblo / 955765000
- **Museo Pickman de la Cartuja de Sevilla.** Salteras. Antigua fábrica de loza y cerámica, declarada Bien de Interés Cultural. +info Ctra. Nacional 630, Km.805 / 955 70 73 88/81
- **Oficina de Turismo de Umbrete.** Umbrete. +info Jardines del Arzobispo, s/n. / 955 717 412 .
- **Palacio del Conde Duque de Olivares** (siglos XVI-XVII) y **ruta del Conde Duque.** Olivares. +info Plaza de España / 954110005

- **Museo Pickman de la Cartuja de Sevilla.** Salteras. Antigua fábrica de loza y cerámica, declarada Bien de Interés Cultural. +info Ctra. Nacional 630, Km.805 / 955 70 73 88/81
- **Oficina de Turismo de Umbrete.** Umbrete. +info Jardines del Arzobispo, s/n.
/ 955 717 412
- **Palacio del Conde Duque de Olivares (siglos XVI-XVII) y ruta del Conde Duque.** Olivares. +info Plaza de España / 954110005
- **Palacio de los Infantes de Orleans y Borbón (siglo XIX).** Villamanrique de la Condesa +info Plaza de España s/n

Patrimonio gastronómico

La gastronomía comarcal tiene su encanto, más que en las complicaciones de sus platos, en la condimentación, que forma parte del legado musulmán y conforma una auténtica comida para los sentidos, incluida la repostería, donde mejor se ha conservado la influencia andalusí. Pero además, la comarca Aljarafe-Doñana presenta como bandera un producto muy andaluz, la aceituna de mesa, que nuestros ancestros exportaron por primera vez a las Américas.

Mención aparte merece la gastronomía marismeña o la cultura vitivinícola comarcal. La primera usa como materia prima para sus platos la gran diversidad de productos originarios del Espacio Natural de Doñana, como el arroz, el cangrejo, el ganso o el camarón. La tradición vitivinícola sigue estando muy arraigada en municipios como Umbrete o Bollullos de la Mitación, donde se cultivan y producen ricos caldos. De este variado patrimonio gastronómico, el visitante puede disfrutar en muchos sitios con encanto situados en varias localidades.

- **Restaurante "El Estero".** Gastronomía de las marismas de Doñana. Isla Mayor. +info 954 777 389/679190428 / www.restaurantestero.com
- **Restaurante "El Tejado" .** Gastronomía de las marismas de Doñana. Isla Mayor. +info 955773331 / 678592594 / www.restauranteeltejao.es
- **Restaurante "Casa Rufino".** Cocina tradicional sevillana. Umbrete. +info 955716272/ www.restaurantecasarufino.com
- **Restaurante "La Alacena".** Cocina andaluza. Benacazón. +info 955.705.083 / www.laalacena.info
- **Restaurante "Ardea Purpurea".** Restaurante y alojamiento rural integrado en el medio natural del entorno de Doñana. Villamanrique de la Condesa. +info 955 755 479/ Esta dirección electrónica esta protegida contra spam bots. Necesita activar JavaScript para visualizarla www.ardeapurpureaturismo.com
- **Restaurante "La Resolana".** Ubicado en una antigua bodega del siglo XVIII. Salteras. +info 955707747 /Esta dirección electrónica esta protegida contra spam bots. Necesita activar JavaScript para visualizarla www.laresolana.net
- **Restaurante "La coquina".** Restaurante familiar de cocina marinera. Sanlúcar la Mayor. +info 955700689 / www.restaurantelacoquina.es

+info sobre otros restaurantes y empresas agroalimentarias en www.adad.es (sección Empresas)

Grupo de Desarrollo Rural

- www.ayuntamientodeaznalcazar.org
- www.benacazon.es
- www.bollullosdelamitacion.es
- www.carriondeloscespedes.es
- www.castillejadelcampo.es
- www.huevardelaljarafe.es
- www.islamayor.es
- www.olivares.es
- www.pilas.es
- www.lapuebladelrio.es
- www.salteras.es
- www.sanlucarlamayor.es
- www.umbrete.es
- www.villamanriquedelacondesa.es

- **Centro de Visitantes del Espacio Natural de Doñana "José Antonio Valverde"**. Aznalcázar. +info Ventana del Visitante de la web de la Consejería de Medio Ambiente de la Junta de Andalucía:
<http://www.juntadeandalucia.es/medioambiente/servtc5/ventana/mostrarFicha.do?re=s&idEquipamiento=31641>
- **Centro de Visitantes "Dehesa de Abajo"**. La Puebla del Río.
+info 955004482 / carretera que va desde la Venta del Cruce al Vado de Don Simón
- **Reserva Natural Concertada "Cañada de los Pájaros"**. La Puebla del Río.
+info 955772458 / Carretera La Puebla del Río-Isla Mayor, Km. 7
- **Centro de Visitantes del "Corredor Verde del Guadamar", Jardín Botánico Buitrago** y empresa de educación ambiental y turismo activo **"Guadamar Educa"**. Aznalcázar. +info 954497043/ guadiamarea@gmail.com
- **VITUREVENT**. Empresa de servicios turísticos (organización de rutas por Doñana, observación de aves, actividades turísticas y otros eventos, venta de artesanía, etc.) +info 95 575 52 88 / 955755479/ 691822228 / viturevent@gmail.com / www.viturevent.com
- **Centro de la Naturaleza "La Juliana"**. Bollullos de la Mitación. +info 955765677 / www.cnla Juliana.org / Carretera Bollullos de la Mitación - Aznalcázar, Km. 12,5

+info sobre alojamientos y otras empresas de turismo en www.adad.es (sección Empresas)

ADAD promocionará el turismo ornitológico del Aljarafe-Doñana en FITUR

Redacción , 19 de Enero de 2011

Los visitantes de FITUR encontrarán información sobre la comarca en los espacios expositivos de la Red Española de Desarrollo Rural y el Ministerio de Medio Ambiente, Medio Rural y Marino, donde el gerente de ADAD, Alfredo Florencio, realizará una presentación el jueves 20 del proyecto "Ornitología y Desarrollo Sostenible"

El Grupo de Desarrollo Rural Aljarafe-Doñana participará en la Feria Internacional del Turismo (FITUR 2011), que se celebra en Madrid del 19 al 23 de enero, para dar a conocer y promocionar la variada y sugerente oferta turística de la comarca y muy especialmente el potencial y atractivo que pueden encontrar en este territorio los amantes de la ornitología y la observación de aves, así como los viajeros que optan por un turismo verde y medioambiental.



ADAD estará presente en el stand del Ministerio de Medio Ambiente, Medio Rural y Marino (MARM), cuyo catálogo ofrecerá información sobre el proyecto de la entidad "Ornitología y Desarrollo Sostenible", y donde se distribuirán folletos en inglés y español sobre las distintas rutas ornitológicas que pueden realizarse en la comarca Aljarafe-Doñana.

También en el espacio expositivo del MARM (pabellón 3, stand nº 3C11), el jueves 20 de enero el gerente de ADAD, Alfredo Florencio, a partir de las 15:00 horas realizará una presentación sobre el mismo proyecto, en la que expondrá la trayectoria hasta ahora recorrida y el horizonte futuro de una iniciativa en la que han estado participando 61 Grupos de Desarrollo de 9 comunidades autónomas con el objetivo de crear una categoría turística en torno a la observación y puesta en valor de una de las fuentes naturales más importantes de la península, las aves.

Por otro lado, el Grupo de Desarrollo y la comarca Aljarafe-Doñana estarán también representados en el espacio expositivo que ocupará la Red Española de Desarrollo Rural, dentro del stand de la Red Rural Nacional, que será inaugurado por Rosa Aguilar, ministra de Medio Ambiente, Medio Rural y Marino el jueves 20, según el gabinete de comunicación de la REDR.

Noticias

Ocho grupos de desarrollo rural asociados a la REDR presentarán en FITUR sus proyectos para impulsar el turismo en sus territorios

Área: [Noticias sobre la REDR](#)

18/01/2011

Fuente: [REDR](#)

redr.es retransmitirá en directo las presentaciones de proyectos por parte de sus grupos de acción local asociados.

La Red Española de Desarrollo Rural (REDR) participará activamente en la próxima edición de la Feria Internacional del Turismo (FITUR 2011), que se celebrará en Madrid del 19 al 23 de enero, con un espacio propio dentro del stand de la Red Rural Nacional, que será inaugurado por la ministra de Medio Ambiente y Medio Rural y Marino, Rosa Aguilar, el jueves 20 de enero.

A lo largo de los días de feria, la REDR distribuirá información y material sobre productos turísticos desarrollados por grupos de acción local de toda España, así como material divulgativo sobre desarrollo rural y Metodología LEADER.

Entre este material, la REDR entregará a los visitantes, un desplegable con información sobre sus actividades y sobre el medio rural en general. Asimismo, estará a disposición del público el DVD de la entrega de los Premios LEADER-Red Española de Desarrollo Rural, que se celebró el pasado 15 de diciembre en Madrid, así como una guía de grupos de acción local, protagonistas indiscutibles del desarrollo rural en España a través de acciones de apoyo a los emprendedores, valorización del patrimonio y de los productos agroalimentarios de calidad.

El stand de la Red Rural Nacional dispondrá de una sala polivalente, donde las entidades asociadas a la REDR llevarán a cabo diferentes presentaciones de proyectos asociados a la valorización del territorio.

Los grupos que presentarán proyectos en este espacio serán los siguientes:

Miércoles, 19 de enero

ADISMONTA: DVD 'Comarca Sierra de Montánchez y Tamuja, para comérsela', y Club de Producto Jamón Ibérico. **Entre las 15.00 y las 15.30 horas.**

GDR Gualdalhorce: Presentación del Club del Producto Jamón Ibérico, a cargo de María Teresa Gutiérrez Corbacho. **Entre 18.00 y 18.30 horas.**

Jueves, 20 de enero

CDR La SERENA: "Camino Mozárabe de Santiago". **De 12.00 a 12.30 horas.**

Asoc. para el Desarrollo de la Loma y las Villas: "Paisajes Heredados en el Itinerario Cultural de la Ruba de Andrés de Vadelvira". **Entre las 13.30 y las 14.00 horas.**

APRODERVI: Itinere 1337. **Entre las 14.15 y las 14.45 horas.**

Asociación para el Desarrollo Aljarafe-Doñana: "Ornitología y Desarrollo Sostenible". **Entre las 15.00 y 15.30 horas.**

Rueda de prensa de Aurelio García Bermúdez, presidente de la Red Española de Desarrollo Rural. **A las 15.45.** Bermúdez explicará la importancia de los grupos en el desarrollo del turismo rural en nuestro país. También lanzará algunas reflexiones sobre el futuro del desarrollo rural en el contexto de la Política Agraria Común.



Imprimir ficha

Buscador

Texto:

Áreas:

Seleccione

Desde:



Hasta:



Buscar

GDR Guadalhorce: Presentación del libro 'Quesos de Andalucía, Patrimonio Quesero Andaluz'. **Entre las 18.00 y las 18.30 horas.**

Viernes, 21 de enero

Asociación para el Desarrollo Rural de Molina de Aragón-Alto Tajo: 'Guía de avistamiento de aves en la Comarca de Molina'. **Entre 16.30 y 17.00 horas.**

Sábado, 22 de enero

Asociación Comarcal de Desarrollo de la Montaña Palentina: "Europa Románica". **Entre las 11.15 y las 11.45 horas.**

Asociación para el Desarrollo Jiloca-Gallocanta: Reto Natura 2000. **Entre 13.30 y 14.00 horas.**

La REDR, retransmitirá en directo a través de su portal web (<http://www.redr.es/>) todos estos eventos.

Destino Rural REDR.

Coincidiendo con la celebración de FITUR 2011, la Red Española de Desarrollo Rural está publicando en su portal web (<http://www.redr.es/>) la serie de reportajes 'Destino Rural REDR', elaborados por los grupos de desarrollo rural, cuyo objetivo es mostrar los recursos turísticos de las comarcas españolas.

FICHA TÉCNICA DE FITUR 2011

Fechas	19 a 23 de Enero 19, 20 y 21 de Enero - Sólo profesionales 22 y 23 de Enero - Abierto al público																																		
Lugar	Feria de Madrid, Madrid, España																																		
Horarios	19, 20 y 21 de Enero: de 10 a 19 h. 22 y 23 de Enero (sábado y domingo): de 10 a 20h																																		
Periodicidad:	Anual																																		
Edición:	31 - Trigésimo primera																																		
Carácter:	Profesional (Abierto al público sábado y domingo)																																		
Participantes:	<table> <tr> <td>. Mayoristas-</td> <td>. Medios de</td> </tr> <tr> <td>Turoperadores</td> <td>Comunicación</td> </tr> <tr> <td>. Agencias de</td> <td>. Organismos</td> </tr> <tr> <td>Viajes</td> <td>Oficiales</td> </tr> <tr> <td>. Compañías</td> <td>Españoles</td> </tr> <tr> <td>de Transporte</td> <td>. Organismos</td> </tr> <tr> <td>. Hostelera</td> <td>Oficiales</td> </tr> <tr> <td>.</td> <td>Extranjeros</td> </tr> <tr> <td>Infraestructuras</td> <td>.</td> </tr> <tr> <td>. Ocio y Cultura</td> <td>Asociaciones</td> </tr> <tr> <td>. Empresas de</td> <td>Profesionales</td> </tr> <tr> <td>Servicios</td> <td>. Incentivos.</td> </tr> <tr> <td>.</td> <td>Reuniones.</td> </tr> <tr> <td>. Turismo</td> <td>Congresos</td> </tr> <tr> <td>Residencial</td> <td>. Formación</td> </tr> <tr> <td>.</td> <td>. Receptivo</td> </tr> <tr> <td>.</td> <td>España</td> </tr> </table>	. Mayoristas-	. Medios de	Turoperadores	Comunicación	. Agencias de	. Organismos	Viajes	Oficiales	. Compañías	Españoles	de Transporte	. Organismos	. Hostelera	Oficiales	.	Extranjeros	Infraestructuras	.	. Ocio y Cultura	Asociaciones	. Empresas de	Profesionales	Servicios	. Incentivos.	.	Reuniones.	. Turismo	Congresos	Residencial	. Formación	.	. Receptivo	.	España
. Mayoristas-	. Medios de																																		
Turoperadores	Comunicación																																		
. Agencias de	. Organismos																																		
Viajes	Oficiales																																		
. Compañías	Españoles																																		
de Transporte	. Organismos																																		
. Hostelera	Oficiales																																		
.	Extranjeros																																		
Infraestructuras	.																																		
. Ocio y Cultura	Asociaciones																																		
. Empresas de	Profesionales																																		
Servicios	. Incentivos.																																		
.	Reuniones.																																		
. Turismo	Congresos																																		
Residencial	. Formación																																		
.	. Receptivo																																		
.	España																																		

Noticias

Amplia presencia de la REDR y de los grupos de desarrollo rural en la próxima edición de la Feria Internacional del Turismo (FITUR)

Área: [Noticias sobre la REDR](#)

12/01/2011

Fuente: [REDR](#)

redr.es retransmitirá en directo las presentaciones de proyectos por parte de sus grupos de acción local asociados.

La Red Española de Desarrollo Rural (REDR) participará activamente en la próxima edición de la Feria Internacional del Turismo (FITUR 2011), que se celebrará en Madrid del 19 al 23 de enero, con un espacio propio dentro del stand de la Red Rural Nacional.

A lo largo de los días de feria, la REDR distribuirá información y material sobre productos turísticos desarrollados por grupos de acción local de toda España, así como material divulgativo sobre desarrollo rural y Metodología LEADER.

Entre este material, la REDR entregará a los visitantes, un desplegable con información sobre sus actividades y sobre el medio rural en general. Asimismo, estará a disposición del público el DVD de la entrega de los Premios LEADER-Red Española de Desarrollo Rural, que se celebró el pasado 15 de diciembre en Madrid, así como una guía de grupos de acción local, protagonistas indiscutibles del desarrollo rural en España a través de acciones de apoyo a los emprendedores, valorización del patrimonio y de los productos agroalimentarios de calidad.

El stand de la Red Rural Nacional dispondrá de una sala polivalente, donde las entidades asociadas a la REDR llevarán a cabo diferentes presentaciones de proyectos asociados a la valorización del territorio.

Los grupos que presentarán proyectos en este espacio serán los siguientes:

ADISMONTA, DVD 'Comarca Sierra de Montánchez y Tamuja, para comérsela', y Club de Producto Jamón Ibérico.

Asociación para el Desarrollo Rural de Molina de Aragón-Alto Tajo, 'Guía de avistamiento de aves'

APRODERVI, Itinere 1337

Asociación para el Desarrollo Aljarafe-Doñana, Ornitología y Desarrollo Sostenible.

Asociación para el Desarrollo Jiloca-Gallocanta, Reto Natura 2000.

Asociación Comarcal de Desarrollo de la Montaña Palentina, Europa Románica.

CDR La Serena, Camino Mozárabe de Santiago.

Asociación para el Desarrollo de la Loma y Las Villas, Paisajes Heredados en el Itinerario de la Ruta de Andrés de Vandelvira.

Por otro lado, el presidente de la REDR, Aurelio García Bermúdez, ofrecerá una comparecencia de prensa para explicar la importancia de los grupos en el desarrollo del turismo rural en nuestro país. También lanzará algunas reflexiones sobre el futuro del desarrollo rural en el contexto de la Política Agraria Común.

La REDR, retransmitirá en directo a través de su portal web (<http://www.redr.es/>) todos estos eventos.



Imprimir ficha

Buscador

Texto:

Áreas:

Seleccione

Desde:



Hasta:



Buscar

noticias.info
agencia internacional de noticias

397326 notas de prensa publicadas

Viernes 28 de enero de 2011

notas de prensa
publicar

- > 24 horas
- > mapa
- > noticias gratis
- > RSS

usuario
contraseña

olvido

entrar

¿Qué? | ¿Por qué? | Servicios | Contenidos | Aprenda | Contratar

compras | vídeos

> Estás en >> www.noticias.info > Economía > Agricultura > Administración > Ministerio de Medio Ambiente y Medio Rural y Marino

Hazte Agente Forestal Si quieres ser Agente Forestal consigue tu plaza fija de Forestal ofertaformativa.com/Forestal

Desarrollo sostenible Innovamos el presente imaginando el futuro www.acciona.es

Casa Rural La Mancha Bodega, quesería, piscina, relax Precios especiales entre semana www.casauratloscerrillos.com

Anuncios Google

busca y recomienda millones de **vídeos** sobre tu hobby o profesión

Buscar Vídeos

noticias patrocinadas

- > REAL MADRID: Copa del Rey: Un golazo de Benzema encarrila la semifinal Real Madrid
- > Cayo Lara dice en TVE que "no hay razones objetivas para hacer un recorte de pensiones" Radio Televisión Español (RTVE)

<< atrás | enviar | imprimir

Fuente: © Ministerio de Medio Ambiente y Medio Rural y Marino <http://www.mapya.es>

El MARM presenta en FITUR iniciativas que promueven el turismo sostenible en el medio rural

La Red Rural Nacional, organismo adscrito al MARM, presenta en su stand tres bloques o espacios dedicados al territorio, a las conexiones y rutas y a las personas, para generar expectativas de futuro en los territorios rurales.

/noticias.info/ El Ministerio de Medio Ambiente, y Medio Rural y Marino da a conocer diferentes proyectos rurales y las principales iniciativas para la mejora de un turismo sostenible en el medio rural a través del stand de la Red Rural Nacional, organismo adscrito al MARM, instalado en la Feria Internacional de Turismo, FITUR 2011.

El stand del MARM está estructurado en tres bloques o espacios independientes pero vinculados a través de una introducción conceptual común, y un hilo conductor narrativo y gráfico.

El primero de ellos se denomina "espacio territorio" un lugar abierto, muy gráfico y visual, donde se presenta la Red de Reservas de la Biosfera como territorios sostenibles y destinos turísticos. El recorrido por este bloque proporciona una idea general al visitante acerca de la diversidad natural de las Reservas de la Biosfera en España y sus atractivos como destinos turísticos.

El siguiente gran espacio está dedicado a "conexiones y rutas", que muestra los diferentes proyectos seleccionados, de interés para el sector turístico. Los proyectos aparecen englobados en cinco áreas temáticas o itinerarios de enfoque temático que suponen una oferta turística rural no tradicional: Trashumancia, Patrimonio Cultural y Románico, Turismo Ornitológico, Termalismo rural, Gastronomía y Enoturismo rural.

El recorrido por este espacio transmite al visitante la pluralidad del país como destino rural y la diversidad de opciones turísticas que ofrecen una experiencia rural atractiva y sostenible. Las iniciativas

- Hoteles baratos
- Cruceros baratos
- Alquiler coches

Envíe ilimitadas noticias a todos los medios de España
299€/año
www.noticias.info

Anuncios Google

- Turismo Rural
- Hotel Rural De Lujo
- Fin De Semana Rural
- Viajes Y Turismo
- Secretaria De Turismo

turísticas seleccionadas han surgido de las personas y su compromiso con el desarrollo del territorio. En estas iniciativas cada elemento cultural es un símbolo de identidad y un atractivo turístico que, unido al enfoque territorial de cada propuesta, convierte la experiencia turística en un intercambio de vivencias y valores entre foráneos y visitantes.

Los proyectos aparecerán englobados en cinco áreas temáticas o itinerarios de enfoque temático que suponen una oferta turística rural no tradicional:

1.Trashumancia:

- Dehesacultura, trashumancia y biodiversidad, Fundación Monte Mediterráneo

2.Patrimonio Cultural y Románico:

-Europa Románica, Asociación Comarcal de desarrollo de la Montaña Palentina
-Itinere 1337, APRODERVI
-Camino Mozárabe de Santiago, CDR La Serena
-Paisajes Heredados en el Itinerario Cultural de la Ruta de Andrés de Vandelvira, Asociación para el desarrollo de la Loma y las Villas (ADLAS)

3.Turismo Ornitológico:

-Ornitológica y desarrollo sostenible, Asociación para el desarrollo Aljarafe-Doñana
-Reto Natura 2000, Asociación Desarrollo Rural Jiloca -Gallocanta

4.Termalismo rural:

-Termalismo y Desarrollo Rural, Asociación de Termalismo de Andalucía

5.Gastronomía y enoturismo rural:

-Hacia un modelo de competitividad, sostenibilidad y gobernanza en el medio rural: Territorio Enoturístico socialmente responsable, Asociación Española de Ciudades del Vino (ACEVIN).
-Promoción Activa de la Trufa, Fundación SORIOACTIVA
-Innovación y Desarrollo Sostenible mediante la recuperación de Especies en Peligro de Extinción, Fundación para la Conservación del Quebrantahuesos.

Por último el stand del MARM ofrece el espacio "personas", donde se habilita una zona destinada a dar presencia a la Red Española de Desarrollo Rural y a la Red Estatal de Desarrollo Rural, y a las asociaciones turísticas con mayor implantación a nivel nacional ASETUR y AUTURAL.

Se explica cómo intervienen las personas, grupos, instituciones y organizaciones, en los proyectos de turismo rural sostenible, y cómo estas iniciativas se realizan desde las personas, en colaboración con las personas y para las personas.

Oposiciones Madrid

Próximas convocatorias de oposiciones Comunidad de Madrid.

www.oposiciones-madrid.net/

Hotel Rural con Encanto

Descanso, tranquilidad, relax, spa
Naturaleza, rutas, gastronomía,

...
www.doninigodearagon.com

Gestión Medioambiental

Curso a distancia de gestión medioambiental ISO 14001.
www.DEUSTOformacion.com

Anuncios Google

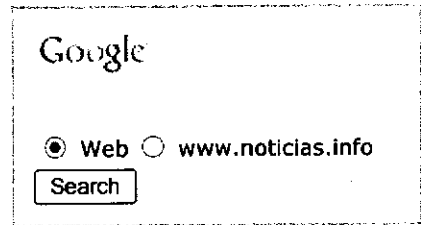

datos de la noticia

Noticia nº:	400950
Fuente :	Ministerio de Medio Ambiente y Medio Rural y Marino
Marca	MAPA
Ciudad:	Madrid
País:	España
Agencia emisora:	(no informado)
Grupo	Economía
Sección	Agricultura
Subsección	Administración
Fecha emisión:	21/01/2011
Fecha publicación:	21/01/2011
Tiempo de lectura	3 min

Andalucía

Los Grupos de Desarrollo Rural de Sevilla se reúnen para avanzar las líneas de trabajo del Plan Intervención Provincial de Turismo y Patrimonio

Jueves 8 de septiembre de 2011

GDR Aljarafe-Doñana (ADAD)



El Comité Técnico de Cooperación de Sevilla, integrado por personal técnico y directivo de los 8 Grupos de Desarrollo Rural de la provincia, ha mantenido hoy su primera reunión de trabajo en Pilas para avanzar en el diseño de la estrategia del Plan de Intervención Provincial (PIP), presentado el pasado mes de junio a la orden de la Consejería de Agricultura y Pesca de la Junta de Andalucía reguladora de la concesión de subvenciones en el marco de las categorías de gasto 57 y 58 del Programa Operativo FEDER.





Los miembros del Comité Técnico han coincidido de forma unánime en la necesidad de abordar la ejecución del PIP, una vez avalado y aprobado por la Consejería de Agricultura y Pesca andaluza, desde una perspectiva LEADER y priorizando la ejecución de iniciativas, en materia turística y patrimonial, que tengan un marcado componente de cooperación provincial y realicen una clara apuesta por el empleo en las 8 zonas rurales sevillanas.

El Plan de Intervención de Sevilla, que será dotado con fondos de la Unión Europea y la administración regional, promocionará el turismo y la mejora de los servicios turísticos en el medio rural, apostando por la sostenibilidad y la excelencia, y fomentando la conservación, difusión y puesta en valor del patrimonio cultural natural. En este Plan están trabajando de forma conjunta, bajo la coordinación del GDR Aljarafe-Doñana (ADAD), los Grupos del Bajo Guadalquivir, Campiña Alcores, Corredor de la Plata, Estepa Sierra Sur, Gran Vega, Serranía Suroeste y Sierra Morena Sevillana.



Por favor, indique sus
sugerencias pulsando
Aquí

Secciones

-  Portada
-  Opinión
-  Política
-  Laboral
-  Cultivos
-  Ganadería
-  Agroalimentación
-  Gestión hídrica
-  Desarrollo rural
-  Forestal
-  Medio ambiente
-  Caza
-  Turismo rural
-  I+D
-  Empresa
-  Maquinaria
-  Certámenes

hemeroteca



reciba en su email
los titulares



Regiones

Hoy

Hoy es: 8.09.11

Última actualización:
08.09.11 - 14:15:36

Enviar por correo  Imprimir

Los Grupos de Desarrollo Rural de Sevilla se reúnen para avanzar las líneas de trabajo del Plan Intervención Provincial de Turismo y Patrimonio

Los ocho Grupos de Desarrollo Rural de Sevilla han comenzado ya a trazar las líneas de trabajo que orientarán la próxima ejecución del Plan de Intervención Provincial Turismo y Patrimonio.

Redacción • 08/09/2011 8:23:06

El Comité Técnico de Cooperación de Sevilla, integrado por personal técnico y directivo de los ocho Grupos de Desarrollo Rural de la provincia, ha mantenido su primera reunión de trabajo en Pilas para avanzar en el diseño de la estrategia del Plan de Intervención Provincial (PIP), presentado el pasado mes de junio a la orden de la Consejería de Agricultura y Pesca de la Junta de Andalucía reguladora de la concesión de subvenciones en el marco de las categorías de gasto 57 y 58 del Programa Operativo FEDER.

Los miembros del Comité Técnico han coincidido de forma unánime en la necesidad de abordar la ejecución del PIP, una vez avalado y aprobado por la Consejería de Agricultura y Pesca andaluza, desde una perspectiva LEADER y priorizando la ejecución de iniciativas, en materia turística y patrimonial, que tengan un marcado componente de cooperación provincial y realicen una clara apuesta por el empleo en las ocho zonas rurales sevillanas.

El Plan de Intervención de Sevilla, que será dotado con fondos de la Unión Europea y la administración regional, promocionará el turismo y la mejora de los servicios turísticos en el medio rural, apostando por la sostenibilidad y la excelencia, y fomentando la conservación, difusión y puesta en valor del patrimonio cultural natural. En este Plan están trabajando de forma conjunta, bajo la coordinación del GDR Aljarafe-Dofiana (ADAD), los Grupos del Bajo Guadalquivir, Campiña Alcores, Corredor de la Plata, Estepa Sierra Sur, Gran Vega, Serranía Suroeste y Sierra Morena Sevillana.

Ver comentarios (0 comentarios) / Añadir comentario

| Nosotros | Contactar |

IMPRIMIR

Miércoles, 07 de Septiembre de 2011 16:24

Los Grupos de Desarrollo Rural de Sevilla se reúnen en Pilas

0 Me gusta

Los 8 Grupos de Desarrollo Rural de Sevilla han comenzado ya a trazar las líneas de trabajo que orientarán la próxima ejecución del Plan de Intervención Provincial Turismo y Patrimonio



El Comité Técnico de Cooperación de Sevilla, integrado por personal técnico y directivo de los 8 Grupos de Desarrollo Rural de la provincia, ha mantenido hoy su primera reunión de trabajo en Pilas para avanzar en el diseño de la estrategia del Plan de Intervención Provincial (PIP), presentado el pasado mes de junio a la orden de la Consejería de Agricultura y Pesca de la Junta de Andalucía reguladora de la concesión de subvenciones en el marco de las categorías de gasto 57 y 58 del Programa Operativo FEDER.

Los miembros del Comité Técnico han coincidido de forma unánime en la necesidad de abordar la ejecución del PIP, una vez avalado y aprobado por la Consejería de Agricultura y Pesca andaluza, desde una perspectiva LEADER y priorizando la ejecución de iniciativas, en materia turística y patrimonial, que tengan un marcado componente de cooperación provincial y realicen una clara apuesta por el empleo en las 8 zonas rurales sevillanas.

Este artículo pertenece a la categoría: Política



NOTICIAS

El Grupo se reúne con los GDR's de Sevilla para trabajar en el Plan de Intervención Provincial

EVENTOS

NOTICIAS



» Publicado: 12-09-2011

Más noticias

El Grupo se reúne con los GDR's de Sevilla para trabajar en el Plan de Intervención Provincial

Los ocho Grupos de Desarrollo Rural de Sevilla han comenzado a trazar las líneas de trabajo que orientarán la ejecución del Plan de Intervención Provincial Turismo y Patrimonio, proyecto de cooperación que se dotará de fondos del Programa Operativo FEDER y la Consejería de Agricultura y Pesca.

El Comité Técnico de Cooperación de Sevilla, integrado por personal técnico y directivo de los ocho grupos sevillanos, mantenía esta semana una reunión de trabajo en Pilas para avanzar en el diseño de la estrategia del Plan de Intervención Provincial (PIP), presentado el pasado mes de junio a la orden de la Consejería de Agricultura y Pesca de la Junta de Andalucía reguladora de la concesión de subvenciones en el marco de las categorías de gasto 57 y 58 del Programa Operativo FEDER.

Así, los miembros del Comité Técnico coincidían en la necesidad de abordar la ejecución del PIP, una vez avalado y aprobado por la Consejería de Agricultura y Pesca andaluza, desde una perspectiva LEADER y priorizando la ejecución de iniciativas, en materia turística y patrimonial, que tengan un marcado componente de cooperación provincial y realicen una clara apuesta por el empleo en las ocho zonas rurales sevillanas.

El Plan de Intervención de Sevilla promocionará el turismo y la mejora de los servicios turísticos en el medio rural, apostando por la sostenibilidad y la excelencia, y fomentando la conservación, difusión y puesta en valor del patrimonio cultural natural. En este Plan están trabajando de forma conjunta, bajo la coordinación del GDR Aljarafe-Doñana (ADAD), los Grupos del Bajo Guadalquivir, Campiña Alcores, Corredor de la Plata, Estepa Sierra Sur, Gran Vega, Serranía Suroeste y Sierra Morena Sevillana.

DESARROLLO RURAL

ESTRATEGIAS DE COOPERACION

MEDIO AMBIENTE

GENERO

JUVENTUD



Colabora:

Cajasol | Obra Social

miral

- Inicio
- Quiénes Somos
- Noticias**
- LiderA
- Género
- Juventud
- Cooperación
- Turismo
- Rutas naturales
- Publicaciones
- Web TV
- Proder
- Zona privada
- Perfil del/la Contratante
- Enlaces Comarcales

Inicio Enlaces Descargas Facebook

Los grupos de desarrollo rural se reúnen

12-09-2011

LOS GRUPOS DE DESARROLLO RURAL DE SEVILLA SE REÚNEN PARA AVANZAR LAS LÍNEAS DE TRABAJO DEL PLAN INTERVENCIÓN PROVINCIAL DE TURISMO Y PATRIMONIO

Los 8 Grupos de Desarrollo Rural de Sevilla han comenzado ya a trazar las líneas de trabajo que orientarán la próxima ejecución del Plan de Intervención Provincial Turismo y Patrimonio, un proyecto de cooperación que va a dotarse con fondos del Programa Operativo FEDER y la Consejería de Agricultura y Pesca y cuyo objetivo es impulsar el turismo y poner en valor el patrimonio natural y cultural de la Sevilla más rural



El Comité Técnico de Cooperación de Sevilla, integrado por personal técnico y directivo de los 8 Grupos de Desarrollo Rural de la provincia, ha mantenido hoy su primera reunión de trabajo en Pilas para avanzar en el diseño de la estrategia del Plan de Intervención Provincial (PIP), presentado el pasado mes de junio a la orden de la Consejería de Agricultura y Pesca de la Junta de Andalucía reguladora de la concesión de subvenciones en el marco de las categorías de gasto 57 y 58 del Programa Operativo FEDER.



Los miembros del Comité Técnico han coincidido de forma unánime en la necesidad de abordar la ejecución del PIP, una vez avalado y aprobado por la Consejería de Agricultura y Pesca andaluza, desde una perspectiva LEADER y priorizando la ejecución de iniciativas, en materia turística y patrimonial, que tengan un marcado componente de cooperación provincial y realicen una clara apuesta por el empleo en las 8 zonas rurales sevillanas.

El Plan de Intervención de Sevilla, que será dotado con fondos de la Unión Europea y la administración regional, promocionará el turismo y la mejora de los servicios turísticos en el medio rural, apostando por la sostenibilidad y la excelencia, y fomentando la conservación, difusión y puesta en valor del patrimonio cultural natural. En este Plan están trabajando de forma conjunta, bajo la coordinación del GDR Aljarafe-Doñana (ADAD), los Grupos del Bajo Guadalquivir, Campiña Alcores, Corredor de la Plata, Estepa Sierra Sur, Gran Vega, Serranía Suroeste y Sierra Morena Sevillana.

buscar...

Siguiente >

Copyright © 2008-2011 Corredor de la Plata. Todos los derechos reservados





[Translate](#) [Select Language](#)

- [Inicio](#)
- [Rutas](#)
- [Aves](#)
- [Ornitólogos](#)
- [Artistas](#)
- [Cultura](#)
- [Noticias](#)
- [Agenda](#)
- [Avistamientos](#)

Noticias

[Inicio](#) » [Blog](#) » [Noticias](#) » Doce Grupos de Desarrollo Rural andaluces asistirán a la feria de Rutland Water (R.U)

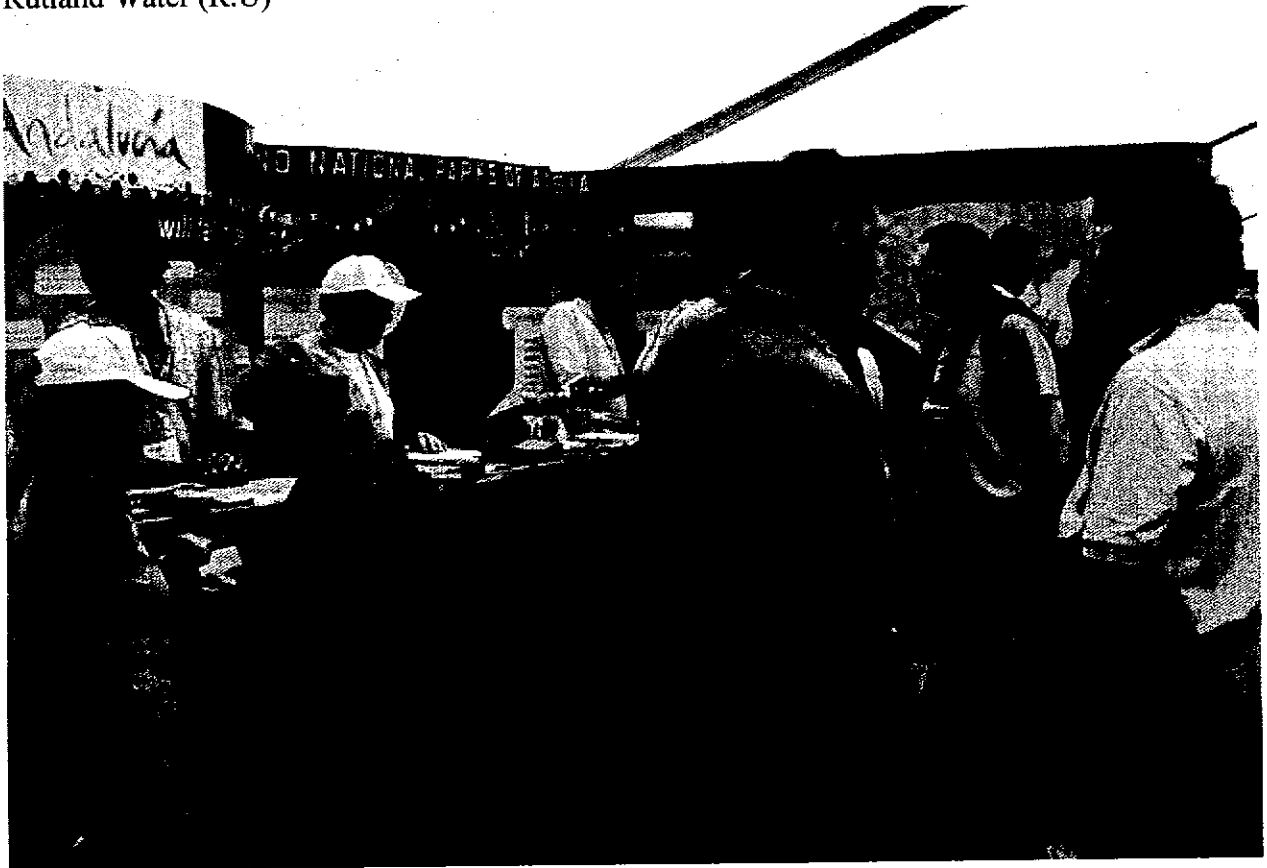



NOTICIAS

Buscador de Noticias y Actualidad

Texto a buscar:

¿Quieres publicar una NOTICIA?

[VOLVER](#)

Constantina - ACTUALIDAD - PROVINCIAL

Los Grupos de Desarrollo Rural de Sevilla se reúnen para avanzar las líneas de trabajo del Plan Intervención Provincial de Turismo y Patrimonio

martes, 13 de septiembre de 2011

Los 8 Grupos de Desarrollo Rural de Sevilla han comenzado ya a trazar las líneas de trabajo que orientarán la próxima ejecución del Plan de Intervención Provincial Turismo y Patrimonio, un proyecto de cooperación que va a dotarse con fondos del Programa Operativo FEDER y la Consejería de Agricultura y Pesca y cuyo objetivo es impulsar el turismo y poner en valor el patrimonio natural y cultural de la Sevilla más rural.

El Comité Técnico de Cooperación de Sevilla, integrado por personal técnico y directivo de los 8 Grupos de Desarrollo Rural de la provincia, ha mantenido hoy su primera reunión de trabajo en Piles para avanzar en el diseño de la estrategia del Plan de Intervención Provincial (PIP), presentado el pasado mes de junio a la orden de la Consejería de Agricultura y Pesca de la Junta de Andalucía reguladora de la concesión de subvenciones en el marco de las categorías de gasto 57 y 58 del Programa Operativo FEDER.

Los miembros del Comité Técnico han coincidido de forma unánime en la necesidad de abordar la ejecución del PIP, una vez avalado y aprobado por la Consejería de Agricultura y Pesca andaluza, desde una perspectiva LEADER y priorizando la ejecución de iniciativas, en materia turística y patrimonial, que tengan un marcado componente de cooperación provincial y realicen una clara apuesta por el empleo en las 8 zonas rurales sevillanas.

El Plan de Intervención de Sevilla, que será dotado con fondos de la Unión Europea y la administración regional, promocionará el turismo y la mejora de los servicios turísticos en el medio rural, apostando por la sostenibilidad y la excelencia, y fomentando la conservación, difusión y puesta en valor del patrimonio cultural natural. En este Plan están trabajando de forma conjunta, bajo la coordinación del GDR Aljarafe-Doñana (ADAD), los Grupos del Bajo Guadalquivir, Campiña Alcores, Corredor de la Plata, Estepa Sierra Sur, Gran Vega, Sarranía Sureste y Sierra Morena Sevillana.

Escribe tu comentario [Identifícate / Regístrate](#)

Los Grupos de Desarrollo Rural de Sevilla se reúnen para avanzar las líneas de trabajo del Plan Intervención Provincial de Turismo y Patrimonio

Nombre (Obligatorio) o identificata

Correo electrónico (Obligatorio):

Puntual

Introduza el código de la imagen: (Este código de verificación evita envíos automáticos)

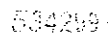

No la veo bien. [Regenerar imagen](#)

- NORMAS:**
- Las opiniones pertenecen única y exclusivamente a los usuarios y no a PORTALDETUCIUDAD.com
 - PORTALDETUCIUDAD.com no se hace responsable de los comentarios que aquí se escriban.
 - PORTALDETUCIUDAD.com se reserva el derecho de eliminar cualquier comentario que esté fuera de lugar.
 - No está permitido escribir comentarios fuera de la legislación vigente española, ni escribir injurias que atenten contra el honor de las personas.

Acepto las condiciones de uso de PORTALDETUCIUDAD.com

Editar Mi tiempo

28°C
14°C

El tiempo en Constantina
martes, 20 de septiembre de 2011

Hemeroteca

TE REMOTO en HATI

DESTACADAS

Electricidad Sumelec Alanis (Sevilla)

Técnicas Eléctricas Constantina, S.L.U. Constantina (Sevilla)

HEMEROTECA

Cartelera de cine **CINE**

MotoGP **noticias**

Mundial de Fórmula 1 2011 **Formula 1 2011**

Mundial de Fútbol Sudáfrica 2010 **MUNDIAL DE FUTBOL**

Mundial de Baloncesto 2010 **Campeonato del Mundo de Baloncesto**

Acceso Usuarios

[INICIAR SESIÓN](#)

[Registrarse](#)

[Zona Usuario](#)

NUESTROS CLIENTES

[Técnicas Eléctricas Const...](#)
[Electricidad Sumelec](#)

Colaboran:

PORTALES DE LA RED PORTALDETUCIUDAD.COM		
Álava / Araba Vitoria Gasteiz	Cáceres Cáceres - Coaña - Moraleja - Plasencia - Sierra de Gata - Trujillo	La Coruña / A Coruña Santiago de Compostela
Albacete		Las Palmas
		Sevilla Aznalcollar - Bellavista - Bormujos - Cazalla de la Sierra - Centro de Sevilla - Cerro del Águila - Constantina - Dos Hermanas - El Porvenir -

Lunes, 5 de septiembre de 2011

GALERÍAS GRÁFICAS CANALES BLOGS PARTICIPACIÓN HEMEROTECA BOLETÍN ESPECIALES MAPA WEB

diariodesevilla.es

VIVIR EN SEVILLA

PORTADA SEVILLA PROVINCIA DEPORTES ANDALUCÍA ACTUALIDAD TECNOLOGÍA CULTURA TV OPINIÓN COFRADÍAS SALUD SEVILLA VIVIR EN SEVILLA PROTAGONISTAS DEMOCRACIA ENTREVISTAS IMPERTINENTES AGENDA ACTOS SOCIALES

RSS [Facebook icon] [Twitter icon]

Diario de Sevilla. Noticias de Sevilla y su Provincia Sevilla Vivir en Sevilla Un arquitecto con marcadora bajo la cama

Un arquitecto con marcadora bajo la cama

Empresario A pesar de su juventud, ya ha conseguido poner en marcha su propio negocio, Paintball Aljarafe, en Salteras. Amante de los deportes al aire libre en general y, de éste en particular, espera dar a conocer este juego por toda Andalucía

CRISTINA ALDEHUELA | ACTUALIZADO 28.08.2011 - 01:00

0 comentarios 10 votos [Like icon] [Dislike icon] [Share icon] [Print icon] Me gusta 49 0 COMPARTIR

Apasionado de los deportes, sobre todo de aquellos cuya realización requiere un espacio abierto y ser practicados al aire libre, este licenciado en Arquitectura Técnica ha decidido afrontar una nueva etapa en su vida como empresario a cargo de Paintball Aljarafe, un juego que reúne todas las características que él busca. "Practicaba este deporte con asiduidad. Me encantaba correr con la marcadora (la pistola de pintura) y el casco. Aprovechando que disponía de los terrenos y tenía experiencia, monté esta empresa. Además, es una práctica poco común e incipiente. Hace nueve meses conseguí, al fin, la licencia". Junto a la Delegación de la Juventud del Ayuntamiento de su localidad natal, Salteras, ha iniciado unas jornadas de puertas abiertas en verano para dar a conocer el negocio. "La fecha que hemos escogido es muy mala pero, sobre todo, lo hice por marcarme una meta y por aprovechar el comienzo de las fiestas locales". Es un nuevo camino el que este joven empresario pone en marcha, por lo que agradece a sus familiares y amigos el hecho de haber sido todo un apoyo para él. "El día de la inauguración pasamos unos buenos momentos todos juntos allí divirtiéndonos y disfrutando de la naturaleza". Trabajador y constante son los rasgos que más destaca de su personalidad. Además, a la hora de afrontar las cosas, se considera una persona bastante positiva. "Creo que es la mejor filosofía para la vida, te ayuda a seguir en ple".



hoy en sevilla ARTE Bajo de las Gerardias A través de 25 paneles de gran formato, 'Bajo de las Gerardias' ofrece un recorrido de...

WAPPISSIMA - SIMOF 2011



Repasa el Simof con Wappíssima

Veá las colecciones de Cañavate - Sevillanía - Rosalía Zahino y Encarna Solá - Carmen Vega - Lina - Creaciones Mari Cruz - Faly de la Feria al Rocío - Nuevo Montecarlo - Carmen Latorre - hermanas Serrano - Sara de Benitez - Sonia e Isabelle - Carmen Jarén - Luchi Cabrera - Arte y Compás - D'repente Lola - Pepa Castro - Molina - Mª Carmen Cruz - Ángeles Espinar - Aurora Gaviño - Loli Vera y Cristo Báñez - Vicky Martín Berrocal - Pilar Verá - Curro Durán - Margarita Freire - Carmen Rodríguez.

0 comentarios 10 votos [Like icon] [Dislike icon] [Share icon] [Print icon]

0 COMENTARIOS

Ver todos los comentarios

Su comentario

Text input field for the user's comment.

Form fields for Name and Email (no se muestra).

Form fields for Blog or web and a checkbox for 'Publicar información'.

YWWZ2Y

Form field for 'Introduce el código de la imagen'.

Checkbox for 'Acepto las cláusulas de privacidad'.

ENVIAR COMENTARIOS

Normas de uso

Este periódico no se responsabiliza de las opiniones vertidas en esta sección y se reserva el derecho de no publicar los mensajes de contenido ofensivo o discriminatorio.

NUEVO BLOG



Paseando por Sevilla

Descubre la realidad sevillana en vídeo a través de sus calles, costumbres y protagonistas

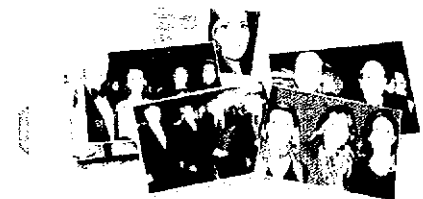

ACTOS SOCIALES DE SEVILLA Galas, premios, inauguraciones, congresos, presentaciones, homenajes...

GALERÍAS GRÁFICAS CANALES BLOGS PARTICIPACIÓN HEMEROTECA BOLETÍN ESPECIALES MAPA WEB

PORTADA SEVILLA PROVINCIA DEPORTES ANDALUCÍA ACTUALIDAD TECNOLOGÍA CULTURA TV OPINIÓN COFRADÍAS SALUD

© Joly Digital | Ríjja, 14-16. 41001 Sevilla



07 | 03 | 11

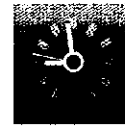

¿Y a ti te devue

Diario Crítico



Linea Crítica

Diariocritico.com

Diariocritico de la Economía

Diariocritico



Andalucía | Castilla y León | Catalunya | Madrid | Murcia | Valencia



Argentina | Bolivia | Colombia

Diario Critico Andalucia >

En Andalucía ocupan 1,25 millones de hectáreas

La falta de rentabilidad y de apoyo de la administración pone en peligro la dehesa

03-03-2011



La dehesa, un ecosistema que ocupa en Andalucía 1,25 millones de hectáreas (casi el 15% de la superficie regional) y del que han vivido tradicionalmente 128 pueblos de Andalucía, se encuentra en la actualidad seriamente amenazada por la falta de rentabilidad de las explotaciones. La crisis de la dehesa, la gran olvidada del campo, se ha visto agravada por el brutal incremento del coste de los piensos, los bajos precios que perciben las producciones ganaderas extensivas (ovino, porcino ibérico y vacuno) y el hundimiento de los precios del corcho que impiden que los titulares de estos espacios (en un 95% en manos de particulares) puedan rentabilizar sus explotaciones, lo que acaba potenciando el despoblamiento de los municipios ligados a la dehesa y, con ello, se potencia la degradación de este ecosistema.

Para evitarlo es necesario poner en valor los productos de la dehesa, realizar una gestión sostenible de la misma para potenciar su biodiversidad, así como profundizar en el desarrollo reglamentario de la nueva ley que regula este importante ecosistema, la Ley de la dehesa.

Éstas son las principales conclusiones a las que se ha llegado durante la celebración, en el Centro Guadimar de ASAJA en Huévar del Aljarafe, de la jornada "La Dehesa en la Encrucijada, retos de conservación y perspectivas de futuro", organizada por la Fundación de Amigos del Águila Imperial (FAI), con la colaboración de ASAJA-Sevilla, y cofinanciada por el Grupo de Desarrollo Rural Aljarafe-Doñana (ADAD) a través del



Asociación Agraria Jóvenes Agricultores

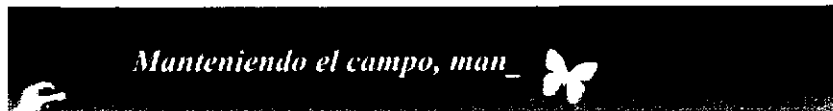

ASAJA Sevilla

◆ Inicio

Noticias

Convocatorias

Volver

Noticias de interés

Opinión

Informes

Convocatorias

Notas de Prensa

Jornadas

Normativas

Convenio Colectivo del Campo

Seguros

Lonja de Asaja

Formación

Informe Meteorológico

Publicaciones

Proyectos

Enlaces de Interés

Contactar

03/03/2011

JORNADA

El Centro Guadimar de ASAJA en Huévar del Aljarafe acogerá el próximo 3 de marzo la celebración de la jornada "La Dehesa en la Encrucijada, retos de conservación y perspectivas de futuro", organizada por la Fundación de Amigos del Águila Imperial (FAI), con la colaboración de ASAJA-Sevilla, y cofinanciada por el Grupo de Desarrollo Rural Aljarafe-Doñana (ADAD) a través del Programa Andaluz para el Desarrollo Sostenible del Medio Rural LiderA, que está dotado con fondos de la Consejería de Agricultura y Pesca y el FEADER.

Con esta jornada se pretende dar a conocer entre los agentes del medio rural (sector agrícola, ganadero, asociaciones ecologistas, administraciones y gestores medioambientales, entre otros), mediante la celebración de dos conferencias y una mesa redonda, la situación actual de las dehesas, poniendo en valor una gestión sostenible de las mismas para potenciar su biodiversidad, y especialmente marcándose el reto de profundizar en el desarrollo reglamentario de la nueva ley que regula este importante ecosistema, la Ley de la dehesa.

La jornada será inaugurada por el Consejero de Medio Ambiente de la Junta de Andalucía, Juan José Díaz Trillo y el Director General de Desarrollo Sostenible del Medio Rural del MARM, Jesús Casas. En la inauguración intervendrán también el presidente de ASAJA Andalucía, Ricardo Serra, el Presidente de ADAD, Rafael Moreno, y el presidente de la Fundación Amigos del Águila Imperial, Fernando Andrada-Vanderwilde.

(Adjuntamos programa)

Descarga de documentos:

1. Documento. 1102 Kb. (pdf)



Visitas
646936

Los nuevos proyectos aprobados esta semana por ADAD generarán una inversión que roza los 2 millones de euros

Jueves 17 de febrero de 2011

GDR Aljarafe-Doñana



El Grupo de Desarrollo Rural Aljarafe-Doñana (ADAD) reunía el miércoles en el recientemente remozado centro de visitantes de la Dehesa de Abajo (La Puebla del Río) a su Consejo Territorial para dar luz verde a otro paquete de proyectos a cargo del Programa Andaluz para el Desarrollo Sostenible del Medio Rural LiderA. En esta misma jornada, tras la finalización del Consejo, las instalaciones de este paraje natural acogían también un acto institucional de firma de contratos de promotores LiderA, que coincidían en “agradecer a ADAD la confianza depositada en unos proyectos” que sin duda van a revitalizar la economía y dinamizar el tejido social comarcal.

Las nuevas iniciativas aprobadas, la mayor parte de ellas de creación y modernización empresarial pero también otras interesantes propuestas orientadas a mejorar la vertebración social o poner en valor el patrimonio cultural comarcal, van a dotarse de algo más de 572.000 euros de fondos de la Unión Europea (FEADER) y la Consejería de Agricultura y Pesca de la Junta de Andalucía. Unos fondos, que según las previsiones del Grupo de Desarrollo Rural Aljarafe-Doñana, van a generar en la comarca una inversión que roza los 2 millones de euros, ayudarán a mantener 64 empleos y permitirán la creación de otros 18 puestos de trabajo más.

Rafael Moreno, presidente de ADAD cerraba el acto institucional de firma y formalización de contratos con el que se clausuraba la jornada, afirmando que las ayudas, cuya aprobación cuentan en todo caso con la unanimidad del Consejo Territorial, donde se sientan representantes de ayuntamientos, asociaciones, sindicatos, cooperativas o empresarios, simbolizan la apuesta que el Grupo de Desarrollo, con el respaldo de la Consejería de

- [Medio Ambiente](#)
- [Folclore](#)
- [Política Local](#)
- [Sucesos](#)
- [Empleo](#)
- [Blogs](#)
 - [El Chischil](#)
 - [Y la palabra se hizo blog](#)
- [Galería de fotos](#)
- [Vídeos](#)
- [Publicaciones](#)
- [Búsqueda...](#)

Comarca

ADAD aprueba nuevos proyectos con una subvención de casi 600.000 euros

Los fondos corren a cargo del grupo LiderA y la mayor parte de las iniciativas aprobadas son de creación y modernización empresarial.

2011-02-17

El Grupo de Desarrollo Rural Aljarafe-Doñana (ADAD) se reunía en el recientemente remozado centro de visitantes de la Dehesa de Abajo (La Puebla del Río) a su Consejo Territorial para dar luz verde a otro paquete de proyectos a cargo del Programa Andaluz para el Desarrollo Sostenible del Medio Rural LiderA. En esta misma jornada, tras la finalización del Consejo, las instalaciones de este paraje natural acogían también un acto institucional de firma de contratos de promotores LiderA, que coincidían en “agradecer a ADAD la confianza depositada en unos proyectos” que sin duda van a revitalizar la economía y dinamizar el tejido social comarcal.

0
tweets
tweet



Reunión de Adad en el centro de visitantes de La Dehesa de Abajo, en La Puebla del Río.

Las nuevas iniciativas aprobadas, la mayor parte de ellas de creación y modernización empresarial pero también otras interesantes propuestas orientadas a mejorar la vertebración social o poner en valor el patrimonio cultural comarcal, van a dotarse de algo más de 572.000 euros de fondos de la Unión Europea (FEADER) y la Consejería de Agricultura y Pesca de la Junta de Andalucía. Unos fondos, que según las previsiones del Grupo de Desarrollo Rural Aljarafe-Doñana, van a generar en la comarca una inversión que roza los 2 millones de euros, ayudarán a mantener 64 empleos y permitirán la creación de otros 18 puestos de trabajo más.

Rafael Moreno, presidente de ADAD cerraba el acto institucional de firma y formalización de contratos con el que se clausuraba la jornada, afirmando que las ayudas, cuya aprobación cuentan en todo caso con la unanimidad del Consejo Territorial, donde se sientan representantes de ayuntamientos, asociaciones, sindicatos, cooperativas o empresarios, simbolizan la apuesta que el Grupo de Desarrollo, con el respaldo de la Consejería de Agricultura y la UE, está llevando a cabo para “dinamizar la comarca y hacerla más fuerte social y económicamente”.

El montante más importante de las ayudas concedidas en esta nueva, y ya van seis, remesa de proyectos LiderA, se ha destinado a iniciativas empresariales, tanto de nueva creación como de modernización, mejora y ampliación o diversificación de actividades. Entre las primeras, el programa que gestiona ADAD, como viene haciendo desde su puesta en marcha hace algo más de un año, va a continuar apoyando a los pequeños emprendedores decididos a iniciar su andadura como trabajadores por cuenta propia, la mayoría de ellos jóvenes y mujeres con interesantes ideas empresariales que van a ver la luz en municipios como Almensilla o Pilas.

En el apartado de modernización, diversificación o ampliación empresarial, van a beneficiarse de estos fondos hasta siete empresas de las localidades de Aznalcázar, Benacazón, Pilas y Umbrete dedicadas a la agricultura, la



Secciones

- Portada
- Opinión
- Política
- Laboral
- Cultivos
- Ganadería
- Agroalimentación
- Gestión hídrica
- Desarrollo rural
- Forestal
- Medio ambiente
- Caza
- Turismo rural
- I+D
- Empresa
- Maquinaria
- Certámenes



Regiones

Hoy

Hoy es: 17.02.11

 Última actualización:
17.02.11 - 9:34:16

 Enviar por correo Imprimir

ADAD aprueba una nueva remesa de proyectos que recibirán una subvención de casi 600.000 euros del programa andaluz LiderA

Los nuevos proyectos de desarrollo rural aprobados generarán una inversión que roza los dos millones de euros.

Redacción • 16/02/2011 17:42:06

El Grupo de Desarrollo Rural Aljarafe-Doñana (ADAD) reunía en el recientemente remozado centro de visitantes de la Dehesa de Abajo (La Puebla del Río) a su Consejo Territorial para dar luz verde a otro paquete de proyectos a cargo del Programa Andaluz para el Desarrollo Sostenible del Medio Rural LiderA. En esta misma jornada, tras la finalización del Consejo, las instalaciones de este paraje natural acogían también un acto institucional de firma de contratos de promotores LiderA, que coincidían en "agradecer a ADAD la confianza depositada en unos proyectos" que sin duda van a revitalizar la economía y dinamizar el tejido social comarcal.

Las nuevas iniciativas aprobadas, la mayor parte de ellas de creación y modernización empresarial pero también otras interesantes propuestas orientadas a mejorar la vertebración social o poner en valor el patrimonio cultural comarcal, van a dotarse de algo más de 572.000 euros de fondos de la Unión Europea (FEADER) y la Consejería de Agricultura y Pesca de la Junta de Andalucía. Unos fondos, que según las previsiones del Grupo de Desarrollo Rural Aljarafe-Doñana, van a generar en la comarca una inversión que roza los 2 millones de euros, ayudarán a mantener 64 empleos y permitirán la creación de otros 18 puestos de trabajo más.

Rafael Moreno, presidente de ADAD cerraba el acto institucional de firma y formalización de contratos con el que se clausuraba la jornada, afirmando que las ayudas, cuya aprobación cuentan en todo caso con la unanimidad del Consejo Territorial, donde se sientan representantes de ayuntamientos, asociaciones, sindicatos, cooperativas o empresarios, simbolizan la apuesta que el Grupo de Desarrollo, con el respaldo de la Consejería de Agricultura y la UE, está llevando a cabo para "dinamizar la comarca y hacerla más fuerte social y económicamente".

Creación y modernización empresarial

El montante más importante de las ayudas concedidas en esta nueva, y ya van seis, remesa de proyectos LiderA, se ha destinado a iniciativas empresariales, tanto de nueva creación como de modernización, mejora y ampliación o diversificación de actividades. Entre las primeras, el programa que gestiona ADAD, como viene haciendo desde su puesta en marcha hace algo más de un año, va a continuar apoyando a los pequeños emprendedores decididos a iniciar su andadura como trabajadores por cuenta propia, la mayoría de ellos jóvenes y mujeres con interesantes ideas empresariales que van a ver la luz en municipios como Almensilla o Pílas.

En el apartado de modernización, diversificación o ampliación empresarial, van a beneficiarse de estos fondos hasta siete empresas de las localidades de Aznalcázar, Benacazón, Pílas y Umbrete dedicadas a la agricultura, la industria del tapizado, el cuidado a la infancia, la tradicional agroindustria de la aceituna de mesa o la artesanía y moda flamenca.

Proyectos de perfil social y cultural

Pero además, el Consejo Territorial de ADAD daba el visto bueno a otros proyectos promovidos por entidades sin ánimo de lucro y con un claro perfil social, como la Organización no Gubernamental HAMAR, con sede en Sanlúcar la Mayor, o la Hermandad del Rocio de Villamanrique de la Condesa. La primera va a desarrollar un ambicioso proyecto de cohesión social para favorecer la integración y multiculturalidad en la comarca, con actividades deportivas, en los centros educativos o de sensibilización entre el tejido empresarial.

Por otro lado, la Hermandad del Rocio de Villamanrique de la Condesa va a poner en marcha, con el apoyo de ADAD, el primer centro de interpretación etnográfica del camino del Rocio, un proyecto que aspira a poner en valor una de las principales señas de identidad cultural de esta comarca, la romería del Rocio, pero que tampoco pierde de vista el objetivo de incrementar la capacidad de atractivo turístico de un municipio como Villamanrique.

[Ver comentarios \(0 comentarios \) / Añadir comentario](#)
[| Nosotros | Contactar |](#)



17 FEBRERO 2011

Los nuevos proyectos de desarrollo rural aprobados hoy por ADAD generarán una inversión en la comarca Aljarafe-Doñana que roza los 2 millones de euros



ADAD HA APROBADO HOY UNA NUEVA REMESA DE PROYECTOS QUE RECIBIRÁN UNA SUBVENCIÓN DE CASI 600.000 EUROS DEL PROGRAMA LIDERA

LOS NUEVOS PROYECTOS DE DESARROLLO RURAL APROBADOS HOY POR ADAD GENERARÁN UNA INVERSIÓN QUE ROZA LOS 2 MILLONES DE EUROS

El Consejo Territorial del Grupo de Desarrollo Rural Aljarafe-Doñana ha respaldado hoy una decena de iniciativas de creación, diversificación y modernización de empresas, un proyecto de integración y multiculturalidad de la ONG Hamar y la creación del centro de interpretación etnográfica del camino del Rocío, de la Hermandad del Rocío de Villamanrique de la Condesa. En la misma jornada, varios promotores también han asumido su compromiso de actividad durante un acto en el que se ha formalizado la firma de contratos con el GDR.

El Grupo de Desarrollo Rural Aljarafe-Doñana (ADAD) reunía esta mañana en el recientemente remozado centro de visitantes de la Dehesa de Abajo (La Puebla del Río) a su Consejo Territorial para dar luz verde a otro paquete de proyectos a cargo del Programa Andaluz para el Desarrollo Sostenible del Medio Rural LiderA. En esta misma jornada, tras la finalización del Consejo, las instalaciones de este paraje natural acogían también un acto institucional de firma de contratos de promotores LiderA, que coincidían en "agradecer a ADAD la confianza depositada en unos proyectos" que sin duda van a revitalizar la economía y dinamizar el tejido social comarcal.

Las nuevas iniciativas aprobadas, la mayor parte de ellas de creación y modernización empresarial pero también otras interesantes propuestas orientadas a mejorar la vertebración social o poner en valor el patrimonio cultural comarcal, van a dotarse de algo más de 572.000 euros de fondos de la Unión Europea (FEADER) y la Consejería de Agricultura y Pesca de la Junta de Andalucía. Unos fondos, que según las previsiones del Grupo de Desarrollo Rural Aljarafe-Doñana, van a generar en la comarca una inversión que roza los 2 millones de euros, ayudarán a mantener 64 empleos y permitirán la creación de otros 18 puestos de trabajo más.

Rafael Moreno, presidente de ADAD cerraba el acto institucional de firma y formalización de contratos con el que se clausuraba la jornada, afirmando que las ayudas, cuya aprobación cuentan en todo caso con la unanimidad del Consejo Territorial, donde se sientan representantes de ayuntamientos, asociaciones, sindicatos, cooperativas o empresarios, simbolizan la apuesta que el Grupo de Desarrollo, con el respaldo de la Consejería de Agricultura y la UE, está llevando a cabo para "dinamizar la comarca y hacerla más fuerte social y económicamente".

Creación y modernización empresarial

El montante más importante de las ayudas concedidas en esta nueva, y ya van seis, remesa de proyectos LiderA, se ha destinado a iniciativas empresariales, tanto de nueva creación como de modernización, mejora y ampliación o diversificación de actividades. Entre las primeras, el programa que gestiona ADAD, como viene haciendo desde su puesta en marcha hace algo más de un año, va a continuar apoyando a los pequeños emprendedores decididos a iniciar su andadura como trabajadores por cuenta propia, la mayoría de ellos jóvenes y

ME GUSTA

Me gusta A 9 personas les gusta esto.

BUSCAR EN ESTE BLOG

con la tecnología de Google™

SEVILLA Y SU PROVINCIA TELEVISIÓN

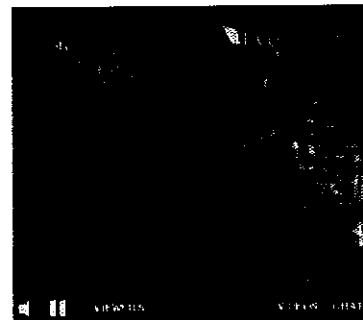

SEVILLA Y SU PROVINCIA VIDEOS



SEGUIDORES

Google Friend Connect

Seguidores (19)



¿Ya eres miembro? [Acceder](#)

BLOG ARCHIVE

▼ 2011 (228)

▼ febrero (95)

▼ feb 17 (7)

Seminario de Capataces y Costaleros

La Hermandad de La Paz organiza un concierto de ba...

Iguatá en San Isidoro



ADAD aprueba una nueva remesa de proyectos que recibirán una subvención de casi 600.000 euros del programa andaluz LiderA

Buscar

Instant está activado ▼

Aproximadamente 277 resultados (0,39 segundos) Búsqueda avanzada

Todo

[Imágenes](#)

[Videos](#)

[Noticias](#)

[Más](#)

Buscar cerca de...

[Ubicación](#)

La Web

[Páginas en español](#)

[Páginas de España](#)

[Páginas extranjeras traducidas](#)

[Más herramientas](#)

► Quizás quiso decir: [ADAD aprueba una nueva remesa de proyectos que recibirá una subvención de casi 600.000 euros del programa andaluz LiderA](#)

[CADE Provincia de Sevilla | Facebook](#)

Comarca del Aljarafe; **ADAD aprueba una nueva remesa de proyectos que recibirán una subvención de casi 600.000 euros del programa andaluz LiderA.** ... [www.facebook.com/cadesevilla?viewas=0&sk=wall](#) - En caché

[Comarca del... | Facebook](#)

Comarca del Aljarafe; **ADAD aprueba una nueva remesa de proyectos que** ... [www.facebook.com/cadesevilla/posts/155345884520186](#) - En caché

[Mostrar más resultados de facebook.com](#)

[Sevilla y su Provincia televisión](#)

ADAD HA APROBADO HOY UNA NUEVA REMESA DE PROYECTOS QUE RECIBIRÁN UNA SUBVENCIÓN DE CASI 600.000 EUROS DEL PROGRAMA LIDERA ... Territorial para dar luz verde a otro paquete de proyectos a cargo del Programa Andaluz para el una actividad que pondrá a prueba los conocimientos adquiridos por los escolares durante ... [sevillaysuprovinciaaldia.blogspot.com/](#) - En caché - Similares

[PDF] [Maquetación 1 \(Page 1\)](#)

Formato de archivo: PDF/Adobe Acrobat - Vista rápida

fondos del programa "LiderA" adjudicados por ADAD se procesa esta primera remesa de proyectos aprobados, la Asociación Aljarafe ... [www.noticiasaljarafe.es/bd/pdf/201007091516070.sabes50.pdf?edicion=2](#)

[PDF] [El Gobierno incentivará la VPO y el alquiler en su plan de 24 medidas](#)

Formato de archivo: PDF/Adobe Acrobat - Versión en HTML

El proyecto se financiará en 130 millones de euros por subvención España lidera el retroceso del sector de la construcción en la Unión Europea ... [www.gremios-digital.com/aragon/gremios/impresia/gremios20.pdf](#)

[Noticias 2010 — Cartaya Web](#)

La nueva piscina municipal de Cartaya propicia la tercera remesa de pequeños Con el concierto benéfico de música cofrade se recaudaron 600 euros para ... [www.cartayaweb.com/blog/noticias/noticias-2010/](#) - En caché

[Noticias de bolsa \(2 dic 08-31 dic 08\) :: Bolsa.es](#)

ETA manda una nueva remesa de cartas a empresarios vascos Caixa Galicia dará 600 euros durante 18 meses a los que domicilien su nómina y se queden en ... [www.bolsa.es/noticias/diciembre-2008.php](#) - En caché

[La Palma: Thread oficial \[Archive\] - Page 2 - SkyscraperCity](#)

Más de 600.000 euros se destinan a obras hidráulicas de iniciativa privada en La Palma Digital, proyecto que lidera el Cabildo, pondrá en marcha esta ... [www.skyscrapercity.com/archive/index.php/t-314131-p-2.html](#)

[Macroblog BASE10 News Feeds RSS - Search](#)

Para poder percibir esta nueva ayuda, con el objetivo de potenciar la reconversión La Junta de Andalucía aprueba en 2010 un total de 17 expedientes ... [www.base10.net.br/search.php?ax=out&query...query2...](#)

[Cadena COPE](#)

19-07-2006 Los empresarios navarros denuncian una nueva remesa de cartas de único acertante almeriense de la Lotería Nacional percibirá 600.000 euros ... [archivo.cope.es/buscador.php?inicio=25640&esBuscador=true...](#)

Quizás quiso buscar: [ADAD aprueba una nueva remesa de proyectos que recibirá una subvención de casi 600.000 euros del programa andaluz LiderA](#)

La Puebla del Río

Wikio > Actualidad > España > Andalucía > Sevilla > Ciudades de Sevilla > La Puebla del Río

Filtrar por: [pertinencia](#)

Recibir estas noticias por mail

Ingresa tu mail

OK

ANUNCIOS GOOGLE

299€ -Seguros De Coche

Paga 299€ a Todo Riesgo Anual ¡Compara Los Mejores Seguros AHORA! MejoresOfertas-Seguros.com/Coche

Seguros coche Rastreator®

Compara precios de seguros de coche Ahorra más de 400€. Contrata online Rastreator.com/seguro-coche-baratos

Calcular 20 Seguros Coche

Compara 20 aseguradoras en 3 min Ahorra hasta 500€ en tu seguro [www.AsesorSeguros.com](#)

Rocío Cubero, Pregonera de la Hermandad del Rocío de La Puebla del Río



CAMINO DEL ROCÍO — La Hermandad del Rocío de la Puebla ha nombrado a la que será su próxima pregonera de la Romería 2011. La Hermandad de Nuestra Señora del Rocío de La Puebla del Río ha designado a la pregonera de la Romería de Pentecostés del presente 2011, que será la encargada de anunciar el Rocío en esta localidad sevillana. Este año el honor ha recaído en Doña Rocío Cubero Varilla, que pronunciará el LXXVI pregón...

20/02/2011 [detalles](#)

Temas: [Ciudades de Sevilla](#)

[comenta](#)

[Twitter](#)

[Share](#)

[Email](#)

Los nuevos proyectos de desarrollo rural aprobados hoy por ADAD generarán una inversión en la comarca Aljarafe-Doñana que roza los 2 millones de euros



Sevilla y su Provincia televisión — ADAD HA APROBADO HOY UNA NUEVA REMESA DE PROYECTOS QUE RECIBIRÁN UNA SUBVENCIÓN DE CASI 600.000 EUROS DEL PROGRAMA LIDERA LOS NUEVOS PROYECTOS DE DESARROLLO RURAL APROBADOS HOY POR ADAD GENERARÁN UNA INVERSIÓN QUE ROZA LOS 2 MILLONES DE EUROS El Consejo Territorial del Grupo de Desarrollo Rural Aljarafe-Doñana ha respaldado hoy una decena de iniciativas de creación, diversificación y modernización...

17/02/2011 [detalles](#)

Temas: [Aljarafe](#), [Andalucía](#), [Ciudades de Sevilla](#), [Comunidad Autónoma de Andalucía](#), [Cultura](#), [Internacional](#), [Junta de Andalucía](#), [Patrimonio](#), [Unión Europea](#), [Villamanrique de la Condesa](#)

[comenta](#)

[Twitter](#)

[Share](#)

[Email](#)

Videos

Ciudades de Sevilla



Rafa Vega y su Maratón de Sevi...



Guadalcanal s. XX (119)



Guadalcanal s. XX (119)

[Ver los vídeos más populares](#)

Jornadas Programáticas 2011 IULV-CA La Puebla del Río

EN VANGUARDIA — VIERNES 18 de Febrero a las 19:30 horas en Plaza Blas Infante, 4 La Puebla del Río

16/02/2011 [detalles](#)

Temas: [Ciudades de Sevilla](#)

[comenta](#)

[Twitter](#)

[Share](#)

[Email](#)

(* Hermandad del Rocío de la Puebla del Río 75 Aniversario ~ Colaboraciones De Romeros De La Puebla 2009



pachamama — Playlist tracks: 01 La Puebla y el Rocío (Los Romeros de la Puebla) 02 Una noche especial (Los Romeros de la Puebla) 03 Como cinco centinelas (Los Romeros de la Puebla) 04 Salve cigarrera (Los Romeros de la Puebla-Junto a Pepe Ventura, Ecos de las Mañismas y María de la Colina) Abrir en otra ventana

13/02/2011 [detalles](#)

Temas: [Ciudades de Sevilla](#), [Puebla](#)

[comenta](#)

[Twitter](#)

[Share](#)

[Email](#)

ANUNCIOS GOOGLE

Desde Buscar	Desde Buscar	Desde Buscar

BOOKING.COM
reservas hoteleras online

relacionado todos

Ciudades de Sevilla Coria del Río San Juan de Aznalfarache Sevilla

Wikio Shopping

1. Auto/Moto
2. Casa y Jardín
3. CD's, DVD's y Libros
4. Deportes y Ocio
5. Electrodoméstico
6. Hoteles
7. Imagen & Sonido
8. Informática
9. Moda
10. Movilidad
11. Regalos
12. Salud y Belleza
13. Viajes
14. Videojuegos
15. Vinos y Gourmet

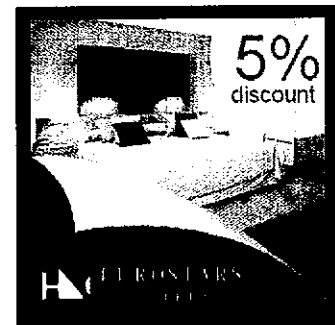

Participar

proponer tu sitio
publicar un artículo en directo
los colaboradores más activos
últimas colaboraciones

Secciones

- | | |
|----------------------------|-------------------------------|
| España | Internacional |
| Política | Economía |
| Finanzas | Salud |
| Seguros | Ciencia |
| Tecnología | Cultura |
| Deportes | Gente |
| Ocio | |

Inicio

2:29:21 P.M. 11/02/2011

[Página de inicio](#) [Favoritos](#)

[Español](#) | [English](#)

Quiénes Somos

Grupos de Desarrollo

Noticias

Centro de Documentación



Publicaciones

Tierra Sur

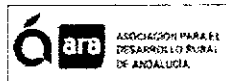

Asociación para el Desarrollo Rural de Andalucía



Foto Rural Andalus



Blog "AgoRA" Rural

Blog "AgoRA"

Gastronomía



- La Despensa de Andalucía
- Recetas Culinarias

Noticias



EL GDR ALJARAFE DOÑANA APOYA EL TRASLADO Y MODERNIZACIÓN DE UNA EMPRESA DE ESQUELETAJE DE TAPIZADOS EN PILAS

11 de Febrero de 2011

La construcción y equipamiento de la nueva sede empresarial, financiada por el Programa Andaluz para el Desarrollo Sostenible del Medio Rural LiderA, se ha realizado bajo exigentes estándares de sostenibilidad y ha favorecido la creación de 2 nuevos puestos de trabajo y la consolidación de otros 6 empleos más.

El Programa Andaluz para el Desarrollo Sostenible del Medio Rural LiderA, gestionado en la comarca por el Grupo de Desarrollo Aljarafe-Doñana (ADAD), continúa apoyando la creación y modernización de empresas en una coyuntura en la que la financiación de proyectos por parte de la Consejería de Agricultura y Pesca y el Fondo Europeo Agrícola de Desarrollo Rural está resultando más que nunca una importante herramienta para la competitividad y sostenibilidad empresarial de muchos pequeños y medianos emprendedores del medio rural.



Es el caso de los hermanos Juan José y Miguel Ángel López, al frente de una empresa que desde hace más de una década se dedica a la elaboración artesanal de esqueletaje de madera para la industria del tapizado en Pilas, y que se han apoyado en el Programa LiderA para trasladar su actividad empresarial al polígono industrial "La Pila" (cuya principal actividad va a ser el sector del tapizado), así como proceder a una importante ampliación y modernización de sus instalaciones.

"Si no llega a ser por el apoyo de ADAD y los fondos de la Junta de Andalucía y la Unión Europea no podemos hacerlo -asegura el mayor de los hermanos, Juan José López-. Esta ayuda nos ha permitido ampliar y modernizar la empresa, y con el nuevo parque de maquinaria que hemos adquirido, podemos dar respuesta a las demandas de nuestros clientes. De hecho ya estamos notando un incremento en la producción y tenemos muy buenas expectativas de futuro".

Por lo pronto, el traslado de la empresa a una nave industrial de más de 800 m2 ha supuesto un importante paso cuantitativo en la creación de empleo, provocando la generación de dos nuevos puestos de trabajo y la consolidación de otros seis más, y ha convertido a esta pequeña empresa familiar en "la más grande en producción de esqueletaje que hay ahora mismo en la comarca", según Juan José.

Otro aspecto destacado del proyecto de los hermanos López, del que ellos se sienten especialmente orgullosos, es la modernización, bajo criterios de sostenibilidad y salud en el trabajo, sobre el que ha girado la construcción y equipamiento de la nueva sede de la empresa. En este sentido, podemos destacar equipamientos como el nuevo silo ecológico, que aspira los residuos de todos los espacios de trabajo y mantiene el ambiente totalmente limpio, las protecciones contra el ruido y las vibraciones, la optimización de la luz solar en la nave o el sistema de recogida y reciclaje de los residuos que genera la actividad.

Para el traslado y la modernización de esta empresa pilleña, sus promotores han contando con una subvención de algo más de 69.000 euros del Programa Andaluz para el Desarrollo Sostenible del Medio Rural LiderA, del que es responsable en la comarca el GDR Aljarafe-Doñana. De este montante, el Fondo Europeo Agrícola para el Desarrollo Rural (FEADER) ha aportado el 80 por ciento de la subvención y la Junta de Andalucía el 20 por ciento restante.

Fuente: GDR Aljarafe Doñana

[volver](#)

Convocatorias

JORNADAS DE PLANIFICACIÓN HIDROLÓGICA. MAÁLAGA

JORNADAS DE TURISMO Y DISCAPACIDAD EN EL MEDIO RURAL

FERIA INTERNACIONAL DE TURISMO. Del 19 al 23 de enero de 2011

Boletín de Noticias

Usuario:
 Contraseña:
[Acceder](#)
[Regístrate](#)
 ¿Olvidó su contraseña?

Agenda

Febrero, 2011						
Hoy						
sem	Lun	Mar	Mié	Jue	Vie	Sáb Dom
5	1	2	3	4	5	6
6	7	8	9	10	11	12 13
7	14	15	16	17	18	19 20
8	21	22	23	24	25	26 27
9	28					

Seleccionar fecha

Desarrollo rural

Patrocin



Entidades Colaboradoras

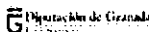



Si quiere ver su anuncio aquí,
llámenos

Tel.: 685 672 074

¡¡ La publicidad más rentable !!

www.noticiasaljarafe.es

viernes 11 de febrero de 2011

Portada Hemeroteca Videos Galería de Fotos

ADAD apoya el traslado y modernización de una empresa del municipio



Fotografía: Los hermanos López durante su jornada de trabajo.

La compañía pertenece a los hermanos Juan José y Miguel Ángel López, y se dedican desde hace más de una década al esqueletaje de tapizados.

11/02/2011

Pilas - Empresas

El Programa Andaluz para el Desarrollo Sostenible del Medio Rural 'LiderA', gestionado en la comarca por el Grupo de Desarrollo Aljarafe-Doñana (ADAD), continúa apoyando la creación y modernización de empresas en una coyuntura en la que la financiación de proyectos por parte de la Consejería de Agricultura y Pesca y el Fondo Europeo Agrícola de Desarrollo Rural está resultando más que nunca una importante herramienta para la competitividad y sostenibilidad empresarial de muchos pequeños y medianos emprendedores del medio rural.

Es el caso de los hermanos Juan José y Miguel Ángel López, al frente de una empresa que desde hace más de una década se dedica a la elaboración artesanal de esqueletaje de madera para la industria del tapizado en Pilas, y que se han apoyado en el Programa 'LiderA' para trasladar su actividad empresarial al polígono industrial "La Pila" (cuya principal actividad va a ser el sector del tapizado), así como proceder a una importante ampliación y modernización de sus instalaciones.

"Si no llega a ser por el apoyo de ADAD y los fondos de la Junta de Andalucía y la Unión Europea no podemos hacerlo" -asegura el mayor de los hermanos, Juan José López-. "Esta ayuda nos ha permitido ampliar y modernizar la empresa, y con el nuevo parque de maquinaria que hemos adquirido, podemos dar respuesta a las demandas de nuestros clientes. De hecho ya estamos notando un incremento en la producción y tenemos muy buenas expectativas de futuro".

Por lo pronto, el traslado de la empresa a una nave industrial de más de 800 m2 ha supuesto un importante paso cuantitativo en la creación de empleo, provocando la generación de dos nuevos puestos de trabajo y la consolidación de otros seis más, y ha convertido a esta pequeña empresa familiar en "la más grande en producción de esqueletaje que hay ahora mismo en la comarca", según Juan José.

Otro aspecto destacado del proyecto de los hermanos López, del que ellos se sienten especialmente orgullosos, es la modernización, bajo criterios de sostenibilidad y salud en el trabajo, sobre el que ha girado la construcción y equipamiento de la nueva sede de la empresa. En este sentido, podemos destacar equipamientos como el nuevo silo ecológico, que aspira los residuos de todos los espacios de trabajo y mantiene el ambiente totalmente limpio, las protecciones contra el ruido y las vibraciones, la optimización de la luz solar en la nave o el sistema de recogida y reciclaje de los residuos que genera la actividad.

Para el traslado y la modernización de esta empresa pilaña, sus promotores han contando con una subvención de algo más de 69.000 euros del Programa Andaluz para el Desarrollo Sostenible del Medio Rural LiderA, del que es responsable en la comarca el GDR Aljarafe-Doñana. De este montante, el Fondo Europeo Agrícola para el Desarrollo Rural (FEADER) ha aportado el 80% de la subvención y la Junta de Andalucía el 20% restante.

3 veces leídas

[Volver](#)

0 COMENTARIOS

Publicidad

Happy Sevilla

Tu guía de ocio de Sevilla

Asisttel

Avda. Reina Sofía s/n/
Edificio Asisttel 41940 Tomares (Sevilla)
Tf.: 954 15 23 57 / Fax: 954 15 63 82
Tf. 24 Horas : 902 150 190
E-mail: asisttel@asisttel.com

www.asisttel.com

Vistos del Sur

CA. Larga, 16, Bellujos de la Mitación
Tel. 95 576 69 53
Fax: 95 576 69 03

Área de Turismo

Mancomunidad de Desarrollo y Fomento del Aljarafe

Inicio -> [Gabinete de prensa](#)

GABINETE DE PRENSA

ADAD apoya el traslado y modernización de una empresa de esqueletaje de tapizados en Pilas

[Ir a Hemeroteca](#)

La más grande en producción de esqueletaje que hay ahora mismo en la comarca.

El Programa Andaluz para el Desarrollo Sostenible del Medio Rural LiderA, gestionado en la comarca por el Grupo de Desarrollo Aljarafe-Doñana (ADAD), continúa apoyando la creación y modernización de empresas en una coyuntura en la que la financiación de proyectos por parte de la Consejería de Agricultura y Pesca y el Fondo Europeo Agrícola de Desarrollo Rural está resultando más que nunca una importante herramienta para la competitividad y sostenibilidad empresarial de muchos pequeños y medianos emprendedores del medio rural.

Es el caso de los hermanos Juan José y Miguel Ángel López, al frente de una empresa que desde hace más de una década se dedica a la elaboración artesanal de esqueletaje de madera para la industria del tapizado en Pilas, y que se han apoyado en el Programa LiderA para trasladar su actividad empresarial al polígono industrial "La Pila" (cuya principal actividad va a ser el sector del tapizado), así como proceder a una importante ampliación y modernización de sus instalaciones.

"Si no llega a ser por el apoyo de ADAD y los fondos de la Junta de Andalucía y la Unión Europea no podemos hacerlo -asegura el mayor de los hermanos, Juan José López-. Esta ayuda nos ha permitido ampliar y modernizar la empresa, y con el nuevo parque de maquinaria que hemos adquirido, podemos dar respuesta a las demandas de nuestros clientes. De hecho ya estamos notando un incremento en la producción y tenemos muy buenas expectativas de futuro".

Por lo pronto, el traslado de la empresa a una nave industrial de más de 800 m2 ha supuesto un importante paso cuantitativo en la creación de empleo, provocando la generación de dos nuevos puestos de trabajo y la consolidación de otros seis más, y ha convertido a esta pequeña empresa familiar en "la más grande en producción de esqueletaje que hay ahora mismo en la comarca", según Juan José.

Otro aspecto destacado del proyecto de los hermanos López, del que ellos se sienten especialmente orgullosos, es la modernización, bajo criterios de sostenibilidad y salud en el trabajo, sobre el que ha girado la construcción y equipamiento de la nueva sede de la empresa. En este sentido, podemos destacar equipamientos como el nuevo silo ecológico, que aspira los residuos de todos los espacios de trabajo y mantiene el ambiente totalmente limpio, las protecciones contra el ruido y las vibraciones, la optimización de la luz solar en la nave o el sistema de recogida y reciclaje de los residuos que genera la actividad.

Para el traslado y la modernización de esta empresa pileña, sus promotores han contando con una subvención de algo más de 69.000 euros del Programa Andaluz para el Desarrollo Sostenible del Medio Rural LiderA, del que es responsable en la comarca el GDR Aljarafe-Doñana. De este montante, el Fondo Europeo Agrícola para el Desarrollo Rural (FEADER) ha aportado el 80 por ciento de la subvención y la Junta de Andalucía el 20 por ciento restante.

Fecha: 10-02-2011

Portada: Si

[<<< Volver <<<](#)

[Imprimir](#)

©2011 Mancomunidad de Desarrollo y Fomento del Aljarafe | mancomunidad@aljarafe.com

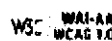

[Avisos Legales](#)



rural

// INICIO // AGENCIA // OBJETIVOS // HABLEMOS // ASOCIADOS // CONTACTO

entrevistas reportajes cascajares

ADAD apoya el traslado y modernización de una empresa de esqueletaje de tapizados en Pilas

<<Volver>>



La construcción y equipamiento de la nueva sede empresarial, financiada por el Programa Andaluz para el Desarrollo Sostenible del Medio Rural LiderA, se ha realizado bajo exigentes estándares de sostenibilidad y ha favorecido la creación de 2 nuevos puestos de trabajo y la consolidación de otros 6 empleos más.

El Programa Andaluz para el Desarrollo Sostenible del

Medio Rural LiderA, gestionado en la comarca por el Grupo de Desarrollo Aljarafe-Doñana (ADAD), continúa apoyando la creación y modernización de empresas en una coyuntura en la que la financiación de proyectos por parte de la Consejería de Agricultura y Pesca y el Fondo Europeo Agrícola de Desarrollo Rural está resultando más que nunca una importante herramienta para la competitividad y sostenibilidad empresarial de muchos pequeños y medianos emprendedores del medio rural.

Es el caso de los hermanos Juan José y Miguel Ángel López, al frente de una empresa que desde hace más de una década se dedica a la elaboración artesanal de esqueletaje de madera para la industria del tapizado en Pilas, y que se han apoyado en el Programa LiderA para trasladar su actividad empresarial al polígono industrial "La Pila" (cuya principal actividad va a ser el sector del tapizado), así como proceder a una importante ampliación y modernización de sus instalaciones.

"Si no llega a ser por el apoyo de ADAD y los fondos de la Junta de Andalucía y la Unión Europea no podemos hacerlo -asegura el mayor de los hermanos, Juan José López-. Esta ayuda nos ha permitido ampliar y modernizar la empresa, y con el nuevo parque de maquinaria que hemos adquirido, podemos dar respuesta a las demandas de nuestros clientes. De hecho ya estamos notando un incremento en la producción y tenemos muy buenas expectativas de futuro".

Por lo pronto, el traslado de la empresa a una nave industrial de más de 800 m2 ha supuesto un importante paso cuantitativo en la creación de empleo, provocando la generación de dos nuevos puestos de trabajo y la consolidación de otros seis más, y ha convertido a esta pequeña empresa familiar en "la más grande en producción de esqueletaje que hay ahora mismo en la comarca", según Juan José.

Otro aspecto destacado del proyecto de los hermanos López, del que ellos se sienten especialmente orgullosos, es la modernización, bajo criterios de sostenibilidad y salud en el trabajo, sobre el que ha girado la construcción y equipamiento de la nueva sede de la empresa. En este sentido, podemos destacar equipamientos como el nuevo silo ecológico, que aspira los residuos de todos los espacios de trabajo y mantiene el ambiente totalmente limpio, las protecciones contra el ruido y las vibraciones, la optimización de la luz solar en la nave o el sistema de recogida y reciclaje de los residuos que genera la actividad.

Para el traslado y la modernización de esta empresa pileña, sus promotores han contando con una subvención de algo más de 69.000 euros del Programa Andaluz para el Desarrollo Sostenible del Medio Rural LiderA, del que es responsable en la comarca el GDR Aljarafe-Doñana. De este montante, el Fondo Europeo Agrícola para el Desarrollo Rural (FEADER) ha aportado el 80 por ciento de la subvención y la Junta de Andalucía el 20 por ciento restante.

Google noticias

España



- :: Entrevista: José Andrés García Moro. Presidente de Prncal
- :: Entrevista: Petra García. Presidenta de Araduey
- :: Entrevista: Javier Pérez de Andrés. Periodista
- :: Entrevista: Jerónimo Aguado Martínez, coordinador técnico del proyecto "Universidad Rural Paulo Freire"
- :: Entrevista: Julio López, responsable de la Secretaría de Política Económica del PSOE-CYL

VI CONVOCATORIA DE LOS PREMIOS DESARROLLO RURAL "Miguel Ángel Ponce"



te u er quiero

II Concurso Pegadas

de Relatos Cortos

El Churro Churrado Campos Cortos

Pueblos de Sevilla

El Grupo de Desarrollo Rural Aljarafe-Doñana apoya el traslado y modernización de una empresa de esqueletaje de tapizados en Pilas

Jueves 10 de febrero de 2011

ADAD



El Programa Andaluz para el Desarrollo Sostenible del Medio Rural LiderA, gestionado en la comarca por el Grupo de Desarrollo Aljarafe-Doñana (ADAD), continúa apoyando la creación y modernización de empresas en una coyuntura en la que la financiación de proyectos por parte de la Consejería de Agricultura y Pesca y el Fondo Europeo Agrícola de Desarrollo Rural está resultando más que nunca una importante herramienta para la competitividad y sostenibilidad empresarial de muchos pequeños y medianos emprendedores del medio rural.

Es el caso de los hermanos Juan José y Miguel Ángel López, al frente de una empresa que desde hace más de una década se dedica a la elaboración artesanal de esqueletaje de madera para la industria del tapizado en Pilas, y que se han apoyado en el Programa LiderA para trasladar su actividad empresarial al polígono industrial “La Pila” (cuya principal actividad va a ser el sector del tapizado), así como proceder a una importante ampliación y modernización de sus instalaciones.

“Si no llega a ser por el apoyo de ADAD y los fondos de la Junta de Andalucía y la Unión Europea no podemos hacerlo -asegura el mayor de los hermanos, Juan José López-. Esta ayuda nos ha permitido ampliar y modernizar la empresa, y con el nuevo parque de maquinaria que hemos adquirido, podemos dar respuesta a las demandas de nuestros clientes. De hecho ya estamos notando un incremento en la producción y tenemos muy buenas expectativas de futuro”.

El Servicio de Certificación CAAE amplía sus acreditaciones en 2011

El Servicio de Certificación CAAE (SC-CAAE), entidad líder en certificación de producción ecológica, ha obtenido en el primer semestre de 2011 la ampliación de la acreditación de ENAC para los alcances de acuicultura ecológica (incluidos algas y moluscos) y para la IGP Vinos de la Tierra de Castilla (de Castilla-La Mancha).

El SC-CAAE se ha convertido en 2011 en la **primera y única entidad en España que obtiene el alcance completo acreditado para producción ecológica**, durante el primer semestre del año la entidad ha renovado su acreditación ante ENAC para la producción ecológica, obteniendo una ampliación para la certificación de **acuicultura ecológica a algas y moluscos**. Además, el SC-CAAE ha obtenido la acreditación de ENAC para la certificación de IGP Vinos de la Tierra de Castilla. Así, esta entidad de certificación se consolida y avanza en dos de sus objetivos fundamentales: el **liderazgo en la certificación de producción ecológica y la diversificación de servicios** para dar respuesta a las necesidades de sus clientes y del mercado.

La amplia carta de servicios del SC-CAAE complementa su actividad principal, la **certificación de producción ecológica bajo el RCE 834/2007 (agricultura, ganadería, industrias, comercializadores, importadores y ahora también acuicultura)**. Ofrece certificación para los programas de producción ecológica/orgánica necesarios para acceder a los mercados de **EEUU** (Certificación NOP) y **Japón** (Certificación JAS); cuenta con programas de reconocimiento y homologación para el uso de marcas como **Naturland** (para el mercado alemán), **Biosuisse** (para el mercado suizo), **Soil Association** (para el mercado británico) y **Krav** (para el mercado sueco); así como servicios de verificación para el uso de los sellos **Agriculture Biologique** (logo oficial de Francia) y **Bio Siegel** (logo oficial de Alemania). Asimismo, cuenta con programas de certificación de pliego de condiciones como **Atún Rojo de Almadraba y Queso de Cabra de Andalucía** y otros programas de certificación agroalimentaria como **Global GAP, BRC, IFS** y la IGP Vinos de la Tierra de Castilla.

El SC-CAAE también ha desarrollado **normas propias** de producción ecológica para determinados alcances no contemplados en la normativa actual, como la certificación de **insumos** para la agricultura ecológica (UE) y orgánica (EEUU), la certificación de **restaurantes ecológicos** y la certificación de **comercios ecológicos**.

Campos Carnes Ecológicas inicia su proyecto de modernización

El proyecto de modernización y mejora de "Campos Carnes Ecológicas", la **única empresa de producción propia, elaboración y comercialización de carnes ecológicas de la comarca de Doñana** y una de las pocas que operan en Andalucía, contará para su desarrollo con el apoyo del Grupo de Desarrollo Rural Aljarafe-Doñana (ADAD) que ha asignado una ayuda a esta empresa en el marco del Programa Andaluz para el desarrollo sostenible del medio rural LiderA.



Dedicada a la producción ecológica desde hace algo más de una década, esta pequeña empresa familiar del municipio de Pilas (Sevilla) participa en el programa de ecoalimentación en centros escolares andaluces, distribuye en tiendas especializadas a nivel nacional y últimamente está potenciando sus ventas a través de Internet. Certificada bajo la marca CAAE, Campos Carnes Ecológicas cría en varias fincas de Huelva, Jaén y Córdoba hasta **tres variedades de ganado** (ternera, pollo y cerdo) que posteriormente elabora y distribuye por toda España. Con la ayuda de ADAD y los fondos de la Consejería de Agricultura y Pesca y el FEADER (Unión Europea), esta empresa pileña ha adquirido una **nueva cámara de refrigeración, además de otros equipamientos y mobiliario**, ha instalado varios software de gestión de temperatura y empresarial y va a hacer frente a la mejora de su portal web para potenciarlo como centro de venta de sus carnes, embutidos y elaborados cárnicos ecológicos.



adad